



PREFEITURA DO MUNICÍPIO DE CONTAGEM

Secretaria Municipal de Educação – Diretoria Administrativa Financeira
Diretoria Financeira – Gerência de Caixa Escolar

7º TERMO ADITIVO AO TERMO DE COMPROMISSO Nº.099/2019, que entre si celebram o MUNICÍPIO DE CONTAGEM e a CAIXA ESCOLAR DA ESCOLA MUNICIPAL DO BAIRRO TROPICAL.

O MUNICÍPIO DE CONTAGEM com sede na Praça Presidente Tancredo Neves nº. 200, Bairro Camilo Alves, Contagem/MG, inscrito no CNPJ Nº.18.715.508/0001-31, doravante denominado MUNICÍPIO, por intermédio da Secretaria Municipal de Educação – SEDUC, neste ato representada pela Secretária Municipal de Educação, Sueli Maria Baliza Dias, brasileira, casada, residente e domiciliada em Belo Horizonte/MG, na Avenida Senador José Augusto, nº 260 – Apto.1304/torre 1, Bairro Buritis, CEP: 30.575-847, inscrito no CPF 295.822.456-20, portador da CI M-1.113.842 SSP/MG, e de outro lado CAIXA ESCOLAR DA ESCOLA MUNICIPAL DO BAIRRO TROPICAL, entidade civil, sem fins lucrativos, inscrita no CNPJ sob o nº. 25.019.715/0001-17 com sede na ESCOLA MUNICIPAL DO BAIRRO TROPICAL situada à Rua Cinquenta e um, nº 551, Bairro Tropical, em Contagem/MG, CEP. 32.072-550, denominada simplesmente “CAIXA ESCOLAR”, neste ato representado por seu Presidente Márcia Maria Jardim Ferreira, residente e domiciliado em Contagem/MG na Rua Cinquenta, nº 03, Bairro Tropical, portadora do CPF Nº 003.954.676-40 e RG MG 11.320.180/ SSP/MG, acordam firmar o presente TERMO ADITIVO, nos termos do Decreto Municipal nº 409, de 28 de fevereiro de 2018, da Lei Federal nº 9.394, de 20 de dezembro de 1996, e, no que couber, da Lei Federal nº. 8.666, de 21 de Junho de 1993 e do Decreto Municipal nº 30, de 23 de fevereiro de 2017, e ainda nos termos da proposta do Plano de Trabalho, Cláusula Décima Segunda do Termo de Compromisso Nº099/2019 de 04/04/2019 e pelas cláusulas a seguir expressas, definidoras dos direitos, obrigações e responsabilidades das partes.

CLÁUSULA PRIMEIRA – DO OBJETO

1.1 O presente Termo Aditivo tem por objeto o aporte de recursos financeiros ao Termo de Compromisso 099/2019, no valor de R\$ 204.809,83 (duzentos e quatro mil, oitocentos e nove reais e oitenta e três centavos).

1.2 O MUNICÍPIO realizará o repasse de recursos financeiros para cobrir despesas de custeio, de acordo com o Plano de Trabalho anexo.

PARÁGRAFO ÚNICO: Considerando o aporte supracitado e tendo em vista o valor originário constante na cláusula terceira do Termo de Compromisso, ora aditado, o valor total do Termo em referência passa a ser de R\$ 704.678,98 (Setecentos e quatro mil e seiscentos e setenta e oito reais e noventa e oito centavos). Faz parte integrante deste Termo de Compromisso, como se nele transcrito estivesse, o seguinte documento: **Ofício 51/2020/GAB/SEDUC e Plano de Trabalho.**

CLÁUSULA SEGUNDA – REPASSE, EXECUÇÃO E DOTAÇÃO ORÇAMENTÁRIA

2.1 - Recurso será liberado em 1 (uma) parcela de custeio, conforme Cronograma de Desembolso Financeiro (**quadro 07**) do Plano de Trabalho anexo.

2.2. - Para os casos de contratação de obras e serviços de engenharia realizados através de processo licitatório, o recurso será liberado considerando o valor da proposta vencedora constante na ata de homologação e adjudicação do certame.





PREFEITURA DO MUNICÍPIO DE CONTAGEM

Secretaria Municipal de Educação – Diretoria Administrativa Financeira
Diretoria Financeira – Gerência de Caixa Escolar

2.3 - A execução do recurso deverá ocorrer conforme estabelecido no Cronograma de Execução (**quadro 08**) do Plano de Trabalho anexo.

2.4 – Para os casos de contratação de obras e serviços de engenharia e em cumprimento ao disposto na cláusula sexta do Termo de Compromisso, ora aditado, a SEDUC deverá designar através de ato formal, o fiscal responsável pelo acompanhamento de todas as etapas da obra/reforma na unidade escolar, bem como, realizará o preenchimento e assinatura do Termo de entrega e aceitação definitiva da obra.

2.5 - As despesas com a execução deste Termo de Compromisso, correm por conta das seguintes dotações orçamentárias:

1.12.3.12.361.0030.2257 – 33504100 Fonte: 0101

CLÁUSULA TERCEIRA – DA PRESTAÇÃO DE CONTAS

A prestação de contas da parcela deverá ser realizada conforme Cronograma de Prestação de Contas (**quadro 09**) do Plano de Trabalho anexo.

CLÁUSULA QUARTA – DA RATIFICAÇÃO

Permanecem inalteradas as demais Cláusulas e condições do Termo de Compromisso originário, sendo ratificadas pelo presente Termo.

E, por estarem assim justos e acordados com as condições e cláusulas estabelecidas, os partícipes assinam o presente instrumento, a fim de que surtam seus devidos efeitos legais na presença de 02 (duas) testemunhas.

Contagem, *29* de *Jan*eiro de 2020.

Baliza
SUELI MARIA BALIZA DIAS
Secretária Municipal de Educação

Marcia Maria Jardim Ferreira *fol. 0124203-9*
MARCIA MARIA JARDIM FERREIRA
Caixa Escolar da Escola Municipal do Bairro Tropical

1ª TESTEMUNHA _____

CPF _____

2ª TESTEMUNHA _____

CPF _____



PLANO DE TRABALHO**01 - DADOS CADASTRAIS**

ORGÃO/ENTIDADE PROPONENTE: CAIXA ESCOLAR DA ESCOLA MUNICIPAL DO BAIRRO TROPICAL

CNPJ: 25.019.715/0001-17

ENDEREÇO DA SEDE

Logradouro: Rua Cinquenta e um Nº: 551 CEP: 32072550

Bairro: Tropical Cidade: Contagem UF: MG

Telefone/Endereço Eletrônico: 3352-5883 \ em.bairrotropical@contagem.mg.gov.br

DADOS BANCÁRIOS

Banco/nº: BRASIL 001 Nº conta corrente: 101882-5 Agência 0503-7 Cid. Industrial

DADOS DO RESPONSÁVEL

Nome: MARCIA MARIA JARDIM FERREIRA

CPF: 003.954.676-40 CI/Orgão Expedidor: MG 11.320.180

Cargo/Função: Diretora Escolar Período de Mandato: 01/01/2019 a 31/12/2021

ENDEREÇO DO RESPONSÁVEL

Logradouro: Rua Cinquenta Nº: 3 CEP: 32072550

Bairro: Tropical Cidade: Contagem UF: MG

Telefone/Endereço Eletrônico: 991140979 \ marciajardimferreira@bol.com.br

02 - OUTROS PARTICÍPES

ENTIDADE EXECUTORA:

Endereço:

Secretaria/Concedente Secretaria Municipal de Educação

Nome do Responsável: Sueli Maria Baliza Dias

03 - DESCRIÇÃO DO PROGRAMA

TÍTULO: MANUTENÇÃO E DESENVOLVIMENTO DO ENSINO BÁSICO

PERÍODO DE EXECUÇÃO

Início: Janeiro de 2020 Término: 29/02/2020

IDENTIFICAÇÃO DO OBJETO

Execução do PROGRAMA DE MANUTENÇÃO DE DESENVOLVIMENTO DA EDUCAÇÃO BÁSICA, de forma a contribuir supletivamente para a melhoria da estrutura física e das atividades pedagógicas da **ESCOLAR DA ESCOLA MUNICIPAL DO BAIRRO TROPICAL**

JUSTIFICATIVA

Contribuir para a elevação da qualidade da educação básica, tornando sua oferta equitativa, e reforçar a autonomia gerencial da unidade escolar.



04 - PÚBLICO ALVO

Estudantes da rede municipal de ensino matriculados na unidade escolar constantes nos itens 1 e 2 deste plano.

Total de alunos beneficiados:

947

05 - METAS

Item	Meta	Prazo
1	Garantir a manutenção e conservação de equipamentos e mobiliários, e aquisição de materiais necessários ao ensino da educação infantil conforme aos incisos II, III, IV, V e VIII do artigo 70 da Lei 9.394/96 LDB.	Janeiro/2020 a Fevereiro/2020
2	Aprimoramento da qualidade e à expansão do ensino;	Janeiro/2020 a Fevereiro/2020
3	Realização de atividades-meio, necessárias ao funcionamento dos sistemas de ensino;	Janeiro/2020 a Fevereiro/2020

06 - ÁREAS DE APLICAÇÃO

CLASSIFICAÇÃO	DETALHAMENTO DOS ELEMENTOS DE DESPESA
MATERIAIS DE CONSUMO E/OU SERVIÇOS DE TERCEIROS (CUSTEIO)	Despesas com aquisição de materiais pedagógicos diversos, aquisição de materiais específicos para biblioteca, pagamento de despesas com trabalho de campo, aquisição de suprimentos de informática, reparos e outras providências de manutenção de equipamentos e demais instalações da escola, serviços de reprografia e reparos. Obs.: Para as unidades escolares que possuam elevadores para deficientes, é obrigatória a existência de contrato de manutenção ativo durante a vigência do Termo de Compromisso.

07 - CRONOGRAMA DE DESEMBOLSO FINANCEIRO - CONCEDENTE**CLASSIFICAÇÃO ORÇAMENTÁRIA**

1.12.3.12.361.0030.2257 - 33504100 Fonte: 0101

DESPESA - ENSINO FUNDAMENTAL	VALORES	DATA PREVISTA
CUSTEIO - Ens. Fundamental. Reforma parcial do telhado/construção de cobertura sob a rampa de acesso/reforma da quadra esportiva com construção de arquibancada/reforma do banheiro dos professores sendo 01 masculino e 01 feminino).	R\$ 204.809,83	Janeiro/2020 a Fevereiro/2020
TOTAL GERAL	R\$ 204.809,83	

08 - CRONOGRAMA DE EXECUÇÃO - PROPONENTE

DESCRIÇÃO DA DESPESA	VALORES	DATA PREVISTA
CUSTEIO - Ens. Fundamental. Reforma parcial do telhado/construção de cobertura sob a rampa de acesso/reforma da quadra esportiva com construção de arquibancada/reforma do banheiro dos professores sendo 01 masculino e 01 feminino).	R\$ 204.809,83	Janeiro/2020 a Fevereiro/2020
TOTAL GERAL	R\$ 204.809,83	

09 - CRONOGRAMA DE PRESTAÇÃO DE CONTAS

DESPESA - ENSINO FUNDAMENTAL	VALORES	PRAZO DE ENTREGA
CUSTEIO - Ens. Fundamental. Reforma parcial do telhado/construção de cobertura sob a rampa de acesso/reforma da quadra esportiva com construção de arquibancada/reforma do banheiro dos professores sendo 01 masculino e 01 feminino).	R\$ 204.809,83	Até 29/03/2020



10- DECLARAÇÃO

Na qualidade de representante legal do proponente, declaro para fins de prova junto a Prefeitura Municipal de Contagem, para os efeitos e sob as penas da lei, que inexistente qualquer débito em mora ou situação de inadimplência com qualquer órgão ou entidade da Administração Pública, que impeça a transferência de recursos oriundos de dotações consignadas nos Orçamentos do Município, na forma deste Plano de Trabalho.

Contagem, 29 de janeiro de 2020

Marcia M. Jardim Ferreira
MARCIA MARIA JARDIM FERREIRA
Caixa Escolar da Escola Municipal do Bairro Tropical

11- APROVAÇÃO

O Plano de Trabalho atende as expectativas desta Superintendência.

Contagem, de de 2020

Eunice Margaret Coelho
Superintendência de Educação Básica
Eunice Margaret Coelho
Matrícula: 1524590

O Plano de Trabalho atende as expectativas desta Diretoria.

Contagem, de de 2020

Hilton Aparecido Moreira
Diretoria Financeira
Hilton Aparecido Moreira
Diretor de Orçamento e Finanças
Matrícula: 1509412

Aprovo o presente Plano de Trabalho e solicito a elaboração do Termo de Compromisso

Contagem, de de 2020

Sueli Maria Baliza Dias
Sueli Maria Baliza Dias
Secretária Municipal de Educação





PREFEITURA DO MUNICÍPIO DE CONTAGEM

Gabinete do Secretário

OFÍCIO Nº.: 51/2020/GAB/SEDUC

Contagem, 14 de Janeiro De 2020

SOLICITAÇÃO DE RECURSOS FINANCEIROS VIA TERMO DE COOPERAÇÃO CAIXA ESCOLAR

Órgão / Entidade Proponente:

CAIXAS ESCOLARES DA REDE MUNICIPAL DE ENSINO

Projeto, Programa ou Evento:

REPASSE DE RECURSOS FINANCEIROS DESTINADOS A DESPESAS DE CUSTEIO

PERÍODO DE EXECUÇÃO

Início: (estimado)

JANEIRO 2020

Término: (estimado)

DEZEMBRO 2020

Vigência: (prazo para execução do objeto)

31/12/2020

Titular da Conta:

PREFEITURA MUNICIPAL DE CONTAGEM

Conta Corrente	Banco	Agência	Nome da Agencia
RECURSOS VINCULADOS	BRASIL	1633-0	AGÊNCIA ELDORADO

DESEMBOLSO FINANCEIRO

As despesas decorrentes dos repasses correrão a conta das seguintes dotações orçamentárias:

Natureza da Despesa	Valor	Classificação Orçamentária
Recursos do Tesouro Vinculado a Educação Constitucionalmente - Custeio Fundamental	R\$ 2.050.000,00	RESUMIDA (634) - 1123.12.361.0030.2257 - 335041- FONTE 0101
Recursos do Tesouro Vinculado a Educação Constitucionalmente - Custeio Ensino Infantil	R\$ 1.000.000,00	RESUMIDA (666) - 1123.12.365.00230.2258 - 335041- FONTE 0101
TOTAL GERAL	R\$ 3.050.000,00	

CONFORMO QUE OS REFERIDOS VALORES REPRESENTAM AS DEMANDAS REFERENTES AO PROGRAMA PROESCOLA A SEREM UTILIZADOS PELOS CAIXAS ESCOLARES NO EXERCÍCIO.

Contagem, 14 de Janeiro De 2020

Carimbo e Assinatura do Secretário Interviente
Secretária Municipal de Educação
Sueli Maria Baliza Dias

AUTORIZAÇÃO CCOAF EM 21/01/20

REUNIÃO 1ª ORDINÁRIA

AUTORIZADO COAF:

Ilma. Sra. Marilena Chaves Secretária Municipal de Planejamento e Gestão. Esta autorização refere-se apenas a adequação da dotação orçamentária e financeira da despesa. Os demais procedimentos da contratação devem obedecer as formalidades previstas na legislação. PROTOCOLO

Assinatura de Marilena Chaves
Secretária Municipal de Planejamento, Orçamento e Gestão
Matrícula: 7148814-3

Assinatura de Gilberto Silva Ramos
Secretário Municipal de Fazenda
Matrícula: 148815-1

Nº.: _____

Data: ____/____/____

Funcionário: _____

Assinatura de Paulo César Funghi
Secretário Municipal de Governo
Matrícula: 01313319

Assinatura de Lucas Moraes Martins
Subsecretário Municipal de Administração
Matrícula: 0153031-2

Assinatura de Afonso José de Andrade
Subprocurador Geral do Município
Matrícula: 01464872

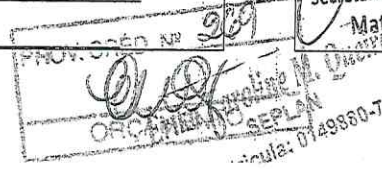



MEMO Nº030/2020/ DIR. REDE FÍSICA/ SEDUC

Contagem, 27 de janeiro de 2020.

Aos Senhores
Fernanda Xavier Socorro
Fernando Gonçalves
Superintendência de Operações Institucionais
Diretoria de Caixa Escolar
Secretaria Municipal de Educação

Assunto: Encaminha retificação do MEMO Nº128/2019 - elaboração de edital de licitação para reforma parcial da E.M. do Bairro Tropical e solicita pagamento à Caixa Escolar.

Prezados,

Cumprimentando-os cordialmente, vimos encaminhar a formalização de retificação (**objeto e valor**), no tocante a licitação para a reforma parcial da E.M. do Bairro Tropical, conforme já encaminhado por meio eletrônico, no dia 18/12/2019, às 11:06 hs.

Deste modo, o objeto e valor a ser contratado, deverá seguir o seguinte: REFORMA PARCIAL DO TELHADO/CONSTRUÇÃO DE COBERTURA SOB A RAMPADA DE ACESSO/REFORMA DA QUADRA ESPORTIVA COM CONSTRUÇÃO DE ARQUIBANCADA/REFORMA DOS BANHEIROS DOS PROFESSORES (UM MASCULINO E UM FEMININO). O valor total estimado para as obras é de **R\$ 204.809,83 (duzentos e quatro mil, oitocentos e nove reais e oitenta e três centavos)**.

Assim, considerando que os documentos necessários, devidamente retificados, já foram enviados na data acima mencionada, e considerando que, o certame ocorreu considerando as alterações solicitadas, servimo-nos do presente apenas para formalizar o documento epigrafo e, solicitar providências para a transferência do recurso à respectiva Caixa Escolar.

Atenciosamente,

Silvinei Rodrigues Braga
Assessor Fiscal de Obras
Subseção de Infraestrutura
Secretaria Municipal de Educação

Silvinei Rodrigues Braga
Fiscal de Obras
Secretaria de Educação
1514708





MEMO Nº027/2020/ DIR. REDE FÍSICA/ SEDUC

Contagem, 27 de janeiro de 2020.

Aos Senhores
Diogo Antônio Soares Fagundes
Emerson Ludgero Ribeiro
Assessoria Jurídica
Secretaria Municipal de Educação

Assunto: **Formaliza a solicitação de retificação do MEMO Nº128/2019 - elaboração de edital de licitação para reforma parcial da E.M. do Bairro Tropical.**

Prezados,

Cumprimentando-os cordialmente, vimos formalizar a solicitação de **retificação de objeto e valor**, no tocante a licitação para a reforma parcial da E.M. do Bairro Tropical, conforme já encaminhado por meio eletrônico, no dia 18/12/2019, às 11:06 hs.

Deste modo, o objeto e valor a ser contratado, deverá seguir o seguinte: REFORMA PARCIAL DO TELHADO/CONSTRUÇÃO DE COBERTURA SOB A RAMPA DE ACESSO/REFORMA DA QUADRA ESPORTIVA COM CONSTRUÇÃO DE ARQUIBANCADA/REFORMA DOS BANHEIROS DOS PROFESSORES (UM MASCULINO E UM FEMININO). O valor total estimado para as obras é de **R\$ 204.809,83 (duzentos e quatro mil, oitocentos e nove reais e oitenta e três centavos)**.

Assim, considerando que os documentos necessários, devidamente retificados, já foram enviados na data acima mencionada, e considerando que, o certame ocorreu considerando as alterações solicitadas, servimo-nos do presente apenas para formalizar o documento epigrafiado.

Por fim, solicitamos a maior brevidade possível no andamento da demanda, colocando-nos à disposição para o que se fizer necessário.

Atenciosamente,

Silvinei Rodrigues Braga
Assessor Fiscal de Obras
Subseção de Infraestrutura
Secretaria Municipal de Educação

Silvinei Rodrigues Braga
Fiscal de Obras
Secretaria de Educação
Matrícula 1514709



Recebido 27/01/2020

ENC: alterações EM. do bairro tropical

jader felipe <jader_felipe.s@hotmail.com>

Seg, 27/01/2020 10:13

Para: Renata Simões de Rezende <renata.simoies@contagem.mg.gov.br>

📎 3 anexos (3 MB)

Tabela Estimativa de Custos (E.M. do Bairro Tropical) ok enviada.xls; Memorial Descritivo (E.M. Do Bairro Tropical).odt; Rel. Fotográfico (E.M. do Bairro Tropical)- ok.pdf;

De: jader felipe

Enviado: quarta-feira, 18 de dezembro de 2019 11:06

Para: Emerson Ludgero <emerson.ludgero@edu.contagem.mg.gov.br>; Fernando Henrique da Silva Gonçalves <fernando.goncalves@contagem.mg.gov.br>; Fernanda Xavier Socorro <fernanda.socorro@contagem.mg.gov.br>; Silvinei Braga <silvinei.braga@edu.contagem.mg.gov.br>

Assunto: alterações EM. do bairro tropical

Boa tarde,

anexo documentação alterada da EM. do Bairro Tropical.

att.,

Jader Souza





MEMO Nº203 /2019/ REDE FÍSICA/ SEDUC

Contagem, 18 de dezembro de 2019.

Aos Senhores
Diogo Antônio Soares Fagundes
Emerson Ludgero Ribeiro
Assessoria Jurídica
Secretaria Municipal de Educação

Assunto: Solicita a elaboração de edital de licitação para reforma parcial da E.M. do Bairro Tropical.

Prezados,

Cumprimentando-os cordialmente, solicitamos a elaboração de edital e demais providências, no que couber, para a realização de reforma parcial da E.M. do Bairro Tropical, visto a real necessidade de intervenção.

Deste modo, o objeto e valor a ser contratado, deverá seguir o seguinte: REFORMA PARCIAL DO TELHADO/CONSTRUÇÃO DE COBERTURA SOB A RAMPA DE ACESSO/REFORMA DA QUADRA ESPORTIVA COM CONSTRUÇÃO DE ARQUIBANCADA / REFORMA DE DOIS BANHEIROS. O valor total estimado para as obras é de **R\$ 204.809,83 (duzentos e quatro mil oitocentos e nove reais e oitenta e três centavos)**.

Para tanto, encaminhamos anexo ao presente, os seguintes documentos:

- a) Planilha – Tabela Estimativa de Custos com Memória de Cálculo (SUDECAP);
- b) Memorial Descritivo;
- c) Relatório fotográfico.

Por fim, solicitamos a maior brevidade possível no andamento da demanda, colocando-nos à disposição para o que se fizer necessário.

Atenciosamente,

Silvinei Rodrigues Braga
Assessor Fiscal de Obras
Subseção de Infraestrutura
Secretaria Municipal de Educação





PREFEITURA MUNICIPAL DE CONTAGEM
SECRETARIA MUNICIPAL DE EDUCAÇÃO
SUBSECRETARIA DE GESTÃO E OPERAÇÕES

MEMORIAL DESCRITIVO E ESPECIFICAÇÕES TÉCNICAS





PREFEITURA MUNICIPAL DE CONTAGEM
SECRETARIA MUNICIPAL DE EDUCAÇÃO
SUBSECRETARIA DE GESTÃO E OPERAÇÕES

**MEMORIAL DESCRITIVO
E.M. DO BAIRRO TROPICAL**

1 - Objetivo do documento

O memorial descritivo, como parte integrante de um projeto executivo, tem a finalidade de caracterizar os materiais e componentes envolvidos neste. Tal documento relata e define o projeto executivo e suas particularidades. O projeto executivo da reforma define as intervenções necessárias e suficientes para realizar a recuperação das patologias identificadas nas unidades escolares, sem alterar o projeto arquitetônico original, com exceção da adequação do tipo de material anteriormente empregado, bem como por ajustes ao projeto-padrão fornecidos em função de atendimento a exigências específicas, elaborados localmente por equipe técnica capacitada.

2 - Justificativa

O prédio da unidade escolar indicado para reforma possui histórico de manutenções pontuais devido ao dinamismo do sistema acadêmico. Dentre essas vistorias e análises do estado de conservação, foram identificadas situações patológicas que se não forem submetidas à reforma, terão sua vida útil reduzida ou pode haver perda de área ativa efetiva.

Em virtude do grande número de escolas com demanda significativa para a reformas/serviços, fora criado o Programa Pró-Escola, instituído para oportunizar que as unidades educacionais definam suas prioridades quanto às melhorias na infraestrutura da escola. A análise se deu por parte da Comissão técnica designada para tal finalidade, sendo considerados os seguintes parâmetros para seleção das obras/serviços contemplados:

- ✓ Idade média de cada unidade;
- ✓ Estado de conservação;
- ✓ Demanda patológica de maior potencial destrutivo a curto e médio prazo;

R.H.L.





**PREFEITURA MUNICIPAL DE CONTAGEM
SECRETARIA MUNICIPAL DE EDUCAÇÃO
SUBSECRETARIA DE GESTÃO E OPERAÇÕES**

- ✓ Número de alunos atendidos pela unidade;
- ✓ Densidade demográfica do entorno da escola;
- ✓ Definição de prioridade por parte da escola;
- ✓ Disponibilidade orçamentaria.

3 - Detalhamento geral

Neste item, foram vistoriadas as demandas solicitadas pela unidade escolar, conjuntamente, entre profissionais da Secretaria Municipal de Educação e do (a) Dirigente Escolar. Não foram consideradas as intervenções que exigem projetos específicos, tais como: Projeto contra incêndio, SPDA, redimensionamento das instalações elétricas, cabeamento estruturado.

4 – Serviços a executar:

A contratação pretendida é, em resumo, a execução dos serviços descritos nas planilhas anexas (Planilha de Custos/Memória de Cálculo), e serão executados nas dependências da unidade escolar acima descrita tendo em vista a necessidade técnica das intervenções, conforme os objetos abaixo elencados:

1. Serviços iniciais de instalação da obra abrangendo a instalação das placas de obras e dos dispositivos de segurança a serem utilizados no decorrer de sua execução;
2. Reforma parcial do telhado;
3. Construção de cobertura sob a rampa de acesso;
4. Reforma da quadra esportiva com construção de arquibancada.
5. Reforma de dois banheiros.

5 - Prazo de execução das obras:

O prazo considerado razoável para a execução das obras será de **60 (sessenta)** dias contados a partir da emissão da Ordem de Serviço.

h 12





PREFEITURA MUNICIPAL DE CONTAGEM
SECRETARIA MUNICIPAL DE EDUCAÇÃO

Relatório Fotográfico

E.M. DO BAIRRO TROPICAL

(Reforma parcial do telhado)



1. Forro com infiltração oriunda do telhado.

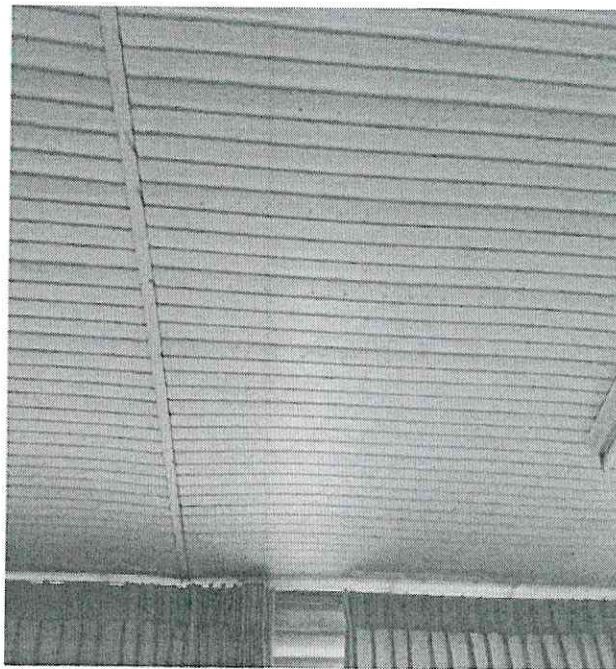

2. Forro com infiltração oriunda do telhado.

(Construção de telhado sob a rampa de acesso)

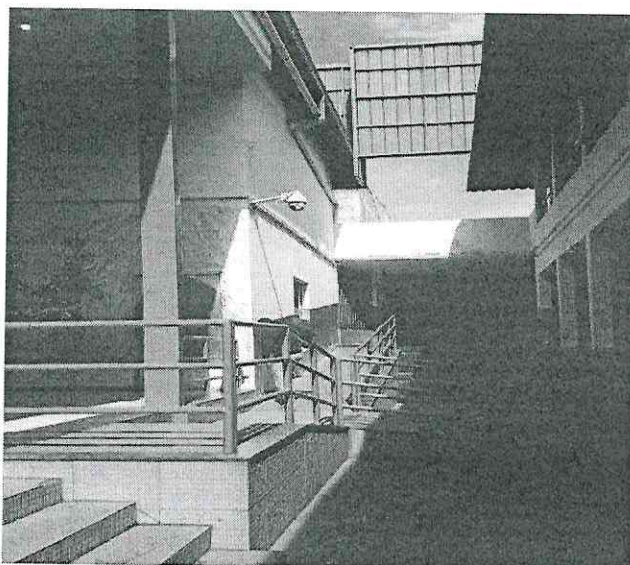

3. Cobertura da rampa de acesso

hsh





PREFEITURA MUNICIPAL DE CONTAGEM
SECRETARIA MUNICIPAL DE EDUCAÇÃO

Relatório Fotográfico

(Reforma geral da quadra e construção de arquibancada)

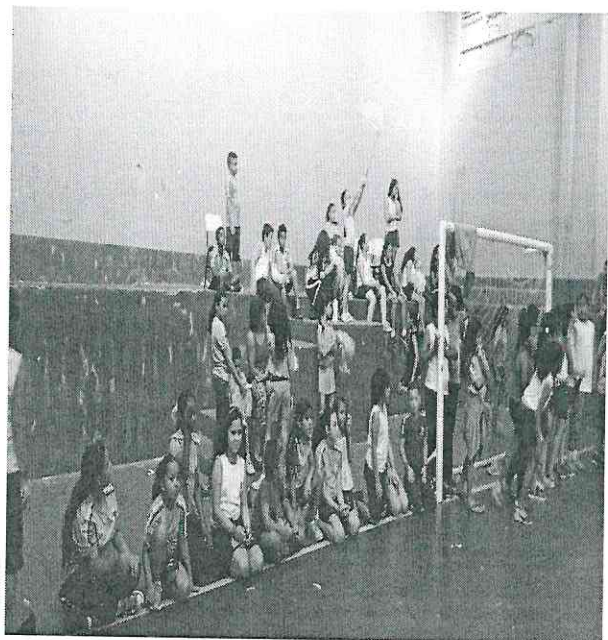

4. Demolição de parte da alvenaria.

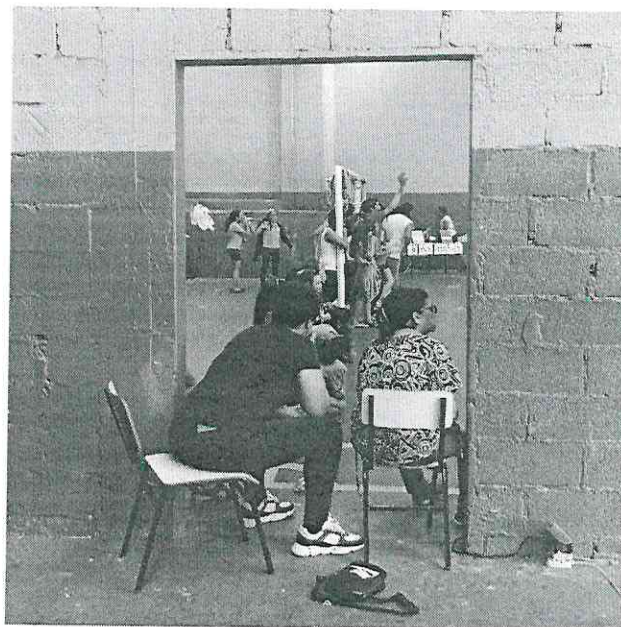

5. Ampliar a largura do vão de entrada



6. Construção da arquibancada.

J. L. H.





PREFEITURA MUNICIPAL DE CONTAGEM
SECRETARIA MUNICIPAL DE EDUCAÇÃO

Relatório Fotográfico

(Reforma de dois banheiros)

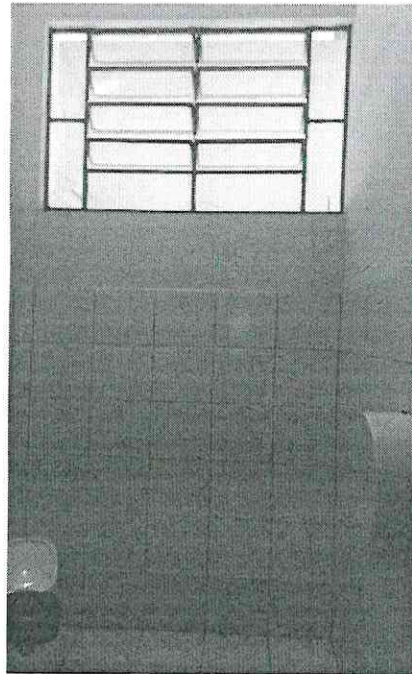
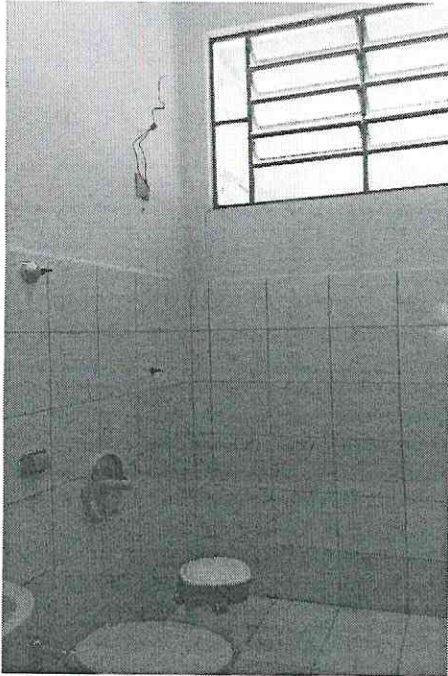

7. Reforma dos banheiros existentes

h L L





REFEITURA MUNICIPAL DE CONTAGEM
SECRETARIA MUNICIPAL DE EDUCAÇÃO

TABELA ESTIMATIVA DE CUSTOS COM MEMÓRIA DE CÁLCULO

LOCAL: E.M. DO BAIRRO TROPICAL

OBJETO: REFORMA PARCIAL DO TELHADO/CONSTRUÇÃO DE COBERTURA SOB A RAMPA DE ACESSO/REFORMA DA QUADRA ESPORTIVA COM CONSTRUÇÃO DE ARQUIBANCADA / REFORMA DO BANHEIRO.

REFERÊNCIAS: SUDECAP 08/2019 / SETOP 08/2019 / SINAPI 06/2019 DESONERADO

ITEM	DESCRIÇÃO	UNID	CUSTO UNIT S/BDI	MEMÓRIA DE CÁLCULO ORÇAMENTO							TOTAL DO ITEM (R\$)
				X	COMP.	LARG.	ALTU.	AUX.	QTD.		
											31,48%
14	REVESTIMENTOS										
14.05	REVESTIMENTO COM ARGAMASSA DE CIMENTO, CAL E AREIA										
14.05.05	CHAPISCO COM ARGAMASSA 1:3 CIM./AREIA, A COLHER	M2	5,25							83,934	R\$440,65
	espelho										
	patamar 1			2	46,63		0,4	37,304			
	patamar 2			1	46,63		0,6	27,978			
14.05.21	EMBOÇO COM ARGAMASSA 1:6 CIMENTO E AREIA	M2	18,06							83,934	R\$1.515,85
	espelho										
	patamar 1			2	46,63		0,4	37,304			
	patamar 2			1	46,63		0,6	27,978			
14.05.34	REBOCO COM ARGAMASSA 1:4	M2	24,56							83,934	R\$2.061,42
	espelho										
	patamar 1			2	46,63		0,4	37,304			
	patamar 2			1	46,63		0,6	27,978			
	SERRALHERIA			1	46,63		0,4	18,652			
ED-50810	JANELA TIPO VENEZIANA EM CHAPA 14 - PADRÃO SEDS	M2	483,67	3,00	3,00		3,00	27			R\$13.059,09
ED-50965	FORNECIMENTO E ASSENTAMENTO DE MARCO EM CHAPA METÁLICA	U	291,44	3,00	3,00			3			R\$874,32
ED-50981	ASSENTAMENTO DE JANELAS METÁLICAS BASCULANTE OU FIXA	M2	67,47	3,00	3,00			27			R\$1.821,69
17	PINTURA										
17.50	PINTURA DE QUADRAS, PATIOS E ESTACIONAMENTO										
17.50.01	PINTURA DE DEMARCAÇÃO DE QUADRAS SISTEMA ACRILICO	M	3,71	1				300			R\$1.113,00
17.50.11	C/LATEX ACRILICA INCL.PINT.DE LIGACAO EMULSIONADA	M2	12,45							593,5461	R\$7.389,65
	quadra										
	arquitancada			1	34,41		14,81	509,6121			
ED-48228	EXAMEN TO DE SUPERFÍCIE DE CONCRETO MANUAL PARA PREPARAÇÃO E			1				83,934			
ED-50505	LIXAMENTO MANUAL EM PAREDE PARA REMOÇÃO DE TINTA	M2	7,46	1	34,41		14,81	509,6121			R\$3.801,71
	Perimetro x altura	M2	2,24							344,54	R\$771,77
17.09	PINTURA LATEX PVA INCLUSIVE FUNDO SELADOR ACRILICO			1,00	49,22		7,00	344,54			
17.09.10	INCL. EM ASSAMENTO C/ MASSA ACRILICA USO EXTERNO										
	Perimetro x altura	M2	20,19							344,54	R\$6.956,26
17.15	PINTURA ACRILICA										
17.15.18	SEMI-BRILHO C/MASSA ACRILICA EM REBOCO C/FUNDO PRE	M2	21,93							398,58	R\$8.740,86
	parede lateral			2	28,47		7	398,58			



PREFEITURA MUNICIPAL DE CONTAGEM
SECRETARIA MUNICIPAL DE EDUCAÇÃO

TABELA ESTIMATIVA DE CUSTOS COM MEMÓRIA DE CÁLCULO

LOCAL: E.M. DO BAIRRO TROPICAL

OBJETO: REFORMA PARCIAL DO TELHADO/CONSTRUÇÃO DE COBERTURA SOB A RAMPA DE ACESSO/REFORMA DA QUADRA ESPORTIVA COM CONSTRUÇÃO DE ARQUIBANCADA / REFORMA DO BANHEIRO.

REFERÊNCIAS: SUDECAP 08/2019 / SETOP 08/2019 / SINAPI 06/2019 / DESONERADO

ITEM	DESCRIÇÃO	UNID	CUSTO UNIT S/BDI	MEMÓRIA DE CÁLCULO ORÇAMENTO						TOTAL DO ITEM (R\$)		
				X	COMP.	LARG.	ALTU.	AUX.	QTD.			
	TOTAL										31,48%	R\$69.234,78
	REFORMA TELHADO											
02	DEMOLIÇÕES E REMOÇÕES											
02.01	REMOÇÃO DE TELHA INCLUSIVE EMPILHAMENTO METALICA OU PVC											
02.01.01												
02.04	REMOÇÃO DE FORRO INCLUSIVE EMPILHAMENTO DE PLACAS EXCLUSIVE BARROTEAMENTO	M2	3,44	1	211,35			211,35				R\$727,04
02.04.02												
08	COBERTURAS E FORROS											
08.12	COBERTURA EM TELHA METALICA	M2	5,76	1				202,44				R\$1.166,05
08.12.40	GALVANIZADA TRAPEZOIDAL E=0,50MM SIMPLES											
	SALA 1 - INCLINAÇÃO 30%	M2	32,15							211,34736		R\$6.794,82
	SALA 6			1	6	7,95			49,7988			
	SALA 12			1	6	6,76			42,34464			
	SALA 18			1	6	6,76			42,34464			
08.15	CUMEIEIRA			1	9	8,18			76,85928			
08.15.40	METALICA GALVANIZADA TRAPEZOIDAL E=0,50MM(SIMPLES)											
08.25	FORRO EM PVC	M	26,75	1					27			R\$722,25
08.25.01	FORRO EM PVC LARGURA 20,0 CM COR BRANCA											
	SALA 1	M2	41,00							202,44		R\$8.300,04
	SALA 6			1	6	7,95			47,7			
	SALA 12			1	6	6,76			40,56			
	SALA 18			1	6	6,76			40,56			
	TOTAL			1	9	8,18			73,62			
	REFORMA DOS BANHEIROS											
02	DEMOLIÇÕES E REMOÇÕES											
02.07	REMOÇÃO DE ESQUADRIA METALICA DE PORTA OU JANELA											
02.07.01												
02.09	DEMOLIÇÃO DE REVESTIMENTO INCLUSIVE AFASTAMENTO CERAMICO, AZULEJO OU LADRILHO HIDRAULICO	M2	10,23	2	0,8		2,1		3,36			R\$34,37
02.09.03												
02.10	DEMOLIÇÃO DE PISO INCLUSIVE AFASTAMENTO CERAMICO OU LADRILHO HIDRAULICO	M2	12,37	2	10		2,8		56			R\$692,72
02.10.06												
	TOTAL	M2	9,62	2	3	2			12			R\$115,044





PREFEITURA MUNICIPAL DE CONTAGEM
SECRETARIA MUNICIPAL DE EDUCAÇÃO

TABELA ESTIMATIVA DE CUSTOS COM MEMÓRIA DE CÁLCULO

LOCAL: E.M. DO BAIRRO TROPICAL

OBJETO: REFORMA PARCIAL DO TELhado/CONSTRUÇÃO DE COBERTURA SOB A RAMPA DE ACESSO/REFORMA DA QUADRA ESPORTIVA COM CONSTRUÇÃO DE ARQUIBANCADA / REFORMA DO BANHEIRO.

REFERÊNCIAS: SUDECAP 08/2019 / SETOP-08/2019 / SINAPI 06/2019 DESONERADO

ITEM	DESCRIÇÃO	UNID	CUSTO UNIT S/ BDI	MEMÓRIA DE CÁLCULO ORÇAMENTO						TOTAL DO ITEM (R\$)
				X	COMP.	LARG.	ALTU.	AUX.	QTD.	
02.21	REMOÇÃO DE PEÇAS DIVERSAS									
02.21.01	LOUÇAS	UN	43,25	4						
02.21.03	METAIS COMUNS(CONDUITE,SIFAO, REGISTRO, TORNEIRA)	UN	9,39	8						R\$173,00
02.26	TRANSPORTE DE MATERIAL DEMOLIDO EM CARRINHO DE MAO									
02.26.02	50,0 M < DMT <= 100,0 M	M3	24,14	1,6	68	0,1		10,88		R\$75,12
02.29	TRANSPORTE DE MAT.DE QUALQUER NATUREZA EM CAÇAMBA									
02.29.01	CAÇAMBA 5m³	VG	220,00	3						R\$262,64
07	ALVENARIAS E DIVISORES									
07.32	DIVISORIA EM PEDRA (PANEIS FIXOS)									R\$660,00
07.32.10	DIV.GRANITO CINZA CORUMBA E=3CM FERRAGEM LATAO C	M2	677,88	6	1,3		1,9	14,82		R\$12.106,94
	LATERAIS									
	FRENTE									
10	INSTALAÇÃO HIDRO-SANITARIA, INCENDIO E GAS									
10.03	TUBO PVC AGUA SOLDA CLASSE 15 INCLUSIVE CONEXOES									
10.03.02	D= 25 MM (3/4")	M	5,19	2	15					R\$155,70
10.10	TUBO PVC ESGOTO, PB, VIROLA E ANEL, INCL. CONEXOES									
10.10.02	D= 50 MM	M	17,92	2	13					R\$465,92
10.10.04	REGISTRO DE GAVETA	M	22,97	2	10					R\$459,40
10.22.02	REGISTRO GAVETA BRUTO 1510-B 3/4" FABRIMAR /EQUIVALENTE	UN	38,73	2						R\$77,46
10.24	TORNEIRA									
10.24.21	TONEIRA P/ LAVATORIO REF.1193 LINHA PERTUTTI DOCOL OU EQUIVALENTE	UN	84,59	2						R\$169,18
10.25	VALVULA									
10.25.25	DE DESCARGA 3650 D= 1 1/2" FABRIMAR OU EQUIVALENTE	UN	277,71	4						R\$1.110,84
10.35	CAIXA E RALO									
10.35.11	CAIXA SIFONADA PVC C/GRELHA QUADR/RED. 150X150X50 MM	UN	36,25	2						R\$72,50
10.40	LAVATORIO									
10.40.02	CUBA EMBUTIR OVAL (49X32,5CM) CELITE/EQUIVALENTE. COMPLETO	UN	332,65	2						R\$665,30
10.41	VASO SANITARIO									
10.41.02	CONVENIONAL BRANCA,AZALEA CELITE/EQUIVALENTE COMPLETO	UN	520,58	4						R\$2.082,32
10.41.04	CONJ.ACOPLADO BRANCA, AZALEA CELITE/EQUIVALENTE COMPLETO	UN	297,39	4						R\$1.189,56
10.48	COMPLEMENTO									
10.48.02	PORTA TOALHA DE PAPEL CROMADO NOVOMOY OU EQUIVALENTE	UN	84,59	2						R\$169,18

BDI =

31,48%

Nilton Alves da Silva
Governo - titular

Everton Caetano de Oliveira
Governo - suplente

José Carlos Carneiro Gomes
Secretaria de Cultura, Esporte e Juventude – titular

Carlos Rojelo de Menezes
Secretaria de Cultura, Esporte e Juventude – suplente

Silvânia Aparecida Lopes Teixeira Burato
Desenvolvimento Social – titular

Marília Gabriele Jesus Pereira Ronskoski
Desenvolvimento Social – suplente

Luciana de Carvalho Schettino
Secretaria de Saúde – titular

Mônica Tostes
Secretaria de Saúde – suplente

Calazans Junio da Silva
Secretaria de Educação – titular

Diego Fiúza Gomes
Secretaria de Educação – suplente

Maria Aparecida Medeiros
Secretaria de Direitos Humanos e Cidadania – titular

Elaine de Fátima Baeça Rocha
Secretaria de Direitos Humanos e Cidadania – suplente

Secretaria Municipal de Educação

Torna-se sem efeito, para conhecimento de quaisquer interessados, a publicação do extrato do 4º termo aditivo nº 004/2019 – Caixa Escolar Babita Camargos e o Município de Contagem, publicada no D.O.C – Edição 4731 de 26 de dezembro de 2019.
Motivo: Mudança da Dotação Orçamentária para o ano de 2020.

Torna-se sem efeito, para conhecimento de quaisquer interessados, a publicação do extrato do 4º termo aditivo nº 083/2019 – Caixa Escolar Sandra Rocha e o Município de Contagem, publicada no D.O.C – Edição 4731 de 26 de dezembro de 2019.
Motivo: Mudança da Dotação Orçamentária para o ano de 2020.

Torna-se sem efeito, para conhecimento de quaisquer interessados, a publicação do extrato do 6º termo aditivo nº 099/2019 – Caixa Escolar da Escola Municipal do Bairro Tropical e o Município de Contagem, publicada no D.O.C – Edição 4731 de 26 de dezembro de 2019.
Motivo: Mudança da Dotação Orçamentária para o ano de 2020.

Torna-se sem efeito, para conhecimento de quaisquer interessados, a publicação do extrato do 3º termo aditivo nº 085/2019 – Caixa Escolar São Geraldo Jardim Eldorado e o Município de Contagem, publicada no D.O.C – Edição 4731 de 26 de dezembro de 2019.
Motivo: Mudança da Dotação Orçamentária para o ano de 2020.

Torna-se sem efeito, para conhecimento de quaisquer interessados, a publicação do extrato do 6º termo aditivo nº 064/2019 – Caixa Escolar Otacir Nunes dos Santos e o Município de Contagem, publicada no D.O.C – Edição 4731 de 26 de dezembro de 2019.
Motivo: Mudança da Dotação Orçamentária para o ano de 2020.

Torna-se sem efeito, para conhecimento de quaisquer interessados, a publicação do extrato do 5º termo aditivo nº 088/2019 – Caixa Escolar Professora Maria Olintha e o Município de Contagem, publicada no D.O.C – Edição 4731 de 26 de dezembro de 2019.
Motivo: Mudança da Dotação Orçamentária para o ano de 2020.

