

IDENTIFICAÇÃO DO EMITENTE CONQUISTA DE TUDO PARA SUA ESCOLA E RUA VIRGILIO CESAR, 284 - LJ A - NOSSA SENHORA DE FAT 32017-320 CONTAGEM - MG FONE: (31) 2524-7141		DANFE DOCUMENTO AUXILIAR DA NOTA FISCAL ELETRÔNICA 0-ENTRADA 1-SAÍDA 1 000.000.264 SÉRIE 1 FOLHA 1/1	 CHAVE DE ACESSO 3119 0927 8521 3700 0120 5500 1000 0002 0410 0000 3946 Consulta de autenticidade no portal nacional da NF-e www.nfe.fazenda.gov.br/portal ou no site da Sefaz Autorizadora
NATUREZA DA OPERAÇÃO Venda de mercadoria adqui		PROTOCOLO DE AUTORIZAÇÃO DE USO 131193421837070 17/09/2019 12:45:30	
INSCRIÇÃO ESTADUAL 002.975.902/0068		INSCRIÇÃO ESTADUAL DO SUBST. TRIBUT. CNPJ 27.852.137/0001-20	

DESTINATÁRIO / REMETENTE NOME / RAZÃO SOCIAL CAIXA ESCOLAR REGINO INOCENCIO ENDEREÇO RUA FELIX DE ALMEIDA, 300 MUNICÍPIO CONTAGEM		CNPJ / CPF 17.834.315/0001-37	DATA DA EMISSÃO 17/09/2019
BAIRRO / DISTRITO BERNARDO MONTEIRO CEP 32010-630		DATA DA SAÍDA	
UF MG		FONE / FAX (31) 3356-3396	INSCRIÇÃO ESTADUAL HORA DA SAÍDA

FATURA: Número: 264 Valor Orig: 3.200,00 Desc: 0,00 Valor Liq: 3.200,00

DUPL.	VENCIMENTO	VALOR
264/001	A Vista	3.200,00

BASE CALC ICMS	0,00	VALOR ICMS	0,00	BASE CALC ICMS ST	0,00	VALOR ICMS ST	0,00	TOTAL DOS PRODUTOS	3.200,00
VALOR FRETE	0,00	VALOR SEGURO	0,00	VALOR DESCONTO	0,00	OUTRAS DESP	0,00	VALOR IPI	0,00
								VALOR APROX TRIB	0,00
								TOTAL DA NOTA	3.200,00

TRANSPORTADOR / VOLUMES TRANSPORTADOS NOME / RAZÃO SOCIAL		FRETE POR CONTA I-DESTINAT.	CÓDIGO ANTT	PLACA DO VEIC	UF	CNPJ / CPF
ENDEREÇO		MUNICÍPIO		UF		INSCRIÇÃO ESTADUAL
QUANTIDADE	ESPECIE	MARCA	NUMERAÇÃO	PESO BRUTO	PESO LÍQUIDO	

CÓDIGO PRODUTO	DESCRIÇÃO DO PRODUTO / SERVIÇO	NCM/SH	CSOSN	CFOP	UNID	QUANT	VALOR UNIT	VALOR TOTAL	B.CALC ICMS	VALOR ICMS	ALIQ. ICMS	V.APROX. TRIBUTOS
2666	ARMARIO PLANEJADO EM MDF 18MM NA COR OVO - PORTAS DE CORRER, NICHOS PARA PAPEL - MEDIDA: 195X150X60CM	94033000	0102	5102	UN	1	3.200,00	3.200,00	0,00	0,00		0,00

Recebemos
 o material e o documento foi recebido
 em 17/09/2019
 Assinatura: [Assinatura]
 Assinatura: [Assinatura]

PAGUE-SE
 17/09/2019
 TOU 028/2019
 FINE DE MANEIRA DEFINITIVA

DADOS ADICIONAIS INFORMAÇÕES COMPLEMENTARES *LOCAL DE ENTREGA: RUA FELIX DE ALMEIDA 300, nro - BERNARDO MONTEIRO - CONTAGEM - MG - CNPJ: 17.834.315/0001-37		RESERVADO AO FISCO
--	--	--------------------

RECEBEMOS DE CONQUISTA-DE TUDO PARA SUA ESCOLA E OS PRODUTOS E/OU SERVIÇOS CONSTANTES DA NOTA FISCAL ELETRÔNICA INDICADA AO LADO. EMISSÃO: 17/09/2019 VALOR TOTAL: 3.200,00 DESTINATÁRIO: CAIXA ESCOLAR REGINO INOCENCIO - RUA FELIX DE ALMEIDA 300, nro, BERNARDO MONTEIRO, CONTAGEM-MG		NF-e 000.000.264 SÉRIE 1
DATA DO RECEBIMENTO	IDENTIFICAÇÃO E ASSINATURA DO RECEBEDOR	

Caixa Escolar Regino Inocencio
 CNPJ 17.834 315/0001-37

Gerado em 17/09/2019 às 12:45 pelo UmdANFE 3.6.31 Free | www.umdante.com.br

Consulta Quadro de Sócios e Administradores - QSA

CNPJ:	27.852.137/0001-20
NOME EMPRESARIAL:	CONQUISTA DE TUDO PARA SUA ESCOLA EIRELI
CAPITAL SOCIAL:	R\$93.700,00 (Noventa e tres mil e setecentos reais)

O Quadro de Sócios e Administradores(QSA) constante da base de dados do Cadastro Nacional da Pessoa Jurídica (CNPJ) é o seguinte:

Nome/Nome Empresarial:	ISABELLA DE ALMEIDA MENEZES
Qualificação:	65-Titular Pessoa Física Residente ou Domiciliado no Brasil

Para informações relativas à participação no QSA, acessar o e-CAC com certificado digital ou comparecer a uma unidade da RFB.

Emitido no dia 23/11/2020 às 13:34 (data e hora de Brasília).



REPÚBLICA FEDERATIVA DO BRASIL
CADASTRO NACIONAL DA PESSOA JURÍDICA

NÚMERO DE INSCRIÇÃO 17.178.499/0001-24 MATRIZ	COMPROVANTE DE INSCRIÇÃO E DE SITUAÇÃO CADASTRAL	DATA DE ABERTURA 19/11/2012
---	---	--------------------------------

NOME EMPRESARIAL
HORIZONTE COMERCIO E SERVICOS LTDA

TÍTULO DO ESTABELECIMENTO (NOME DE FANTASIA)
HORIZONTE COMERCIO E SERVICOS

PORTE
ME

CÓDIGO E DESCRIÇÃO DA ATIVIDADE ECONÔMICA PRINCIPAL

CÓDIGO E DESCRIÇÃO DAS ATIVIDADES ECONÔMICAS SECUNDÁRIAS

CÓDIGO E DESCRIÇÃO DA NATUREZA JURÍDICA
206-2 - Sociedade Empresária Limitada

LOGRADOURO *****	NÚMERO *****	COMPLEMENTO *****
---------------------	-----------------	----------------------

CEP *****	BAIRRO/DISTRITO *****	MUNICÍPIO *****	UF *****
--------------	--------------------------	--------------------	-------------

ENDEREÇO ELETRÔNICO CONTABILIDADESTAR@HOTMAIL.COM	TELEFONE (31) 3044-3617/ (31) 3333-0510
--	--

ENTE FEDERATIVO RESPONSÁVEL (EFR)

SITUAÇÃO CADASTRAL BAIXADA	DATA DA SITUAÇÃO CADASTRAL 15/10/2020
-------------------------------	--

MOTIVO DE SITUAÇÃO CADASTRAL
EXTINCAO P/ ENC LIQ VOLUNTARIA

SITUAÇÃO ESPECIAL *****	DATA DA SITUAÇÃO ESPECIAL *****
----------------------------	------------------------------------

Consulta Quadro de Sócios e Administradores - QSA

CNPJ:	18.851.839/0001-07
NOME EMPRESARIAL:	LOPES E PINHO COMERCIO LTDA
CAPITAL SOCIAL:	R\$20.000,00 (Vinte mil reais)

O Quadro de Sócios e Administradores(QSA) constante da base de dados do Cadastro Nacional da Pessoa Jurídica (CNPJ) é o seguinte:

Nome/Nome Empresarial:	GISLENE PINHO ROCHA
Qualificação:	49-Sócio-Administrador

Nome/Nome Empresarial:	BARBARA FREIRE SILVA ARAUJO
Qualificação:	22-Sócio

Para informações relativas à participação no QSA, acessar o e-CAC com certificado digital ou comparecer a uma unidade da RFB.

Emitido no dia 23/11/2020 às 13:36 (data e hora de Brasília).



CENTRO MUNICIPAL DE EDUCAÇÃO INFANTIL REGINO INOCÊNCIO

"Lugar de gente feliz!"



OFÍCIO 038/2019

A/C

Sérgio Mendes,

Contagem, 08 de novembro de 2019

Prezado,

Visando termos o espaço do parquinho mais atrativo às crianças e com mais diversidades de brinquedos. Viemos solicitar à esse setor um **aditivo** no valor de R\$9.760,00 para podermos comprar brinquedo para o nosso parquinho .

Desde já, agradeço!

Atenciosamente!

UNIA REGINO INOCÊNCIO
Daniela Cunha Nunes de Barros
Diretora
Matrícula 16.726-5

Daniela Cunha Nunes de Barros

Diretora

Antonio Carlos
13/11/19
P

Rua Félix de Almeida, 300 - Bernardo Monteiro - TEL: 3352-5216 Contagem/M.G - CEP 32.013-20

Caixa Escolar Regino Inocêncio
CNPJ 17.834 315/0001-37



CERTIDÃO NEGATIVA DE DÉBITOS MUNICIPAIS

Nome: CONQUISTA DE TUDO PARA SUA ESCOLA EIRELI

CPF/CNPJ nº: 27.852.137/0001-20

Ressalvado o direito da Fazenda Municipal de cobrar e inscrever dívidas de responsabilidade do sujeito passivo acima identificado que vierem a ser apuradas, **certificado** que não constam pendências em seu nome relativas a tributos administrados pela Secretaria Municipal Adjunta da Receita e a inscrições em Dívida Ativa junto Procuradoria da Fazenda Municipal.

A aceitação desta certidão está condicionada à verificação de sua autenticidade na Internet no endereço: <http://receita.contagem.mg.gov.br>

Dados de emissão da certidão

Número da certidão.....: 54664
Data de emissão.....: 12/07/2019
Data de validade.....: 10/10/2019
Controle de autenticidade: 350693220350693

Observações:

1. A quitação de tributos devidos mensalmente e declarados na Declaração Anual de Simples Nacional (DASN) e no Programa Gerador do Documento de Arrecadação do Simples Nacional (PGDAS-D) pelos contribuintes optantes pelo Simples Nacional deverá ser comprovada mediante apresentação da Certidão Conjunta Negativa de Débitos relativos a Tributos Federais e à Dívida Ativa da União.

2. A quitação do ITBI nos casos de transmissão onerosa de bens imóveis ou de direitos sobre estes deverá ser comprovada através da apresentação da Certidão específica para comprovação da quitação do imposto.

Certidão emitida gratuitamente através da internet no endereço: <http://receita.contagem.mg.gov.br>

Atenção: qualquer rasura ou emenda invalidará este documento.

Caixa Escolar Regino Inocencio
CNPJ 17.834 315/0001-37



PODER JUDICIÁRIO
JUSTIÇA DO TRABALHO



Página 1 de 1

CERTIDÃO NEGATIVA DE DÉBITOS TRABALHISTAS

Nome: CONQUISTA DE TUDO PARA SUA ESCOLA EIRELI
(MATRIZ E FILIAIS) CNPJ: 27.852.137/0001-20
Certidão nº: 178486060/2019
Expedição: 01/08/2019, às 09:03:34
Validade: 27/01/2020 - 180 (cento e oitenta) dias, contados da data de sua expedição.

Certifica-se que CONQUISTA DE TUDO PARA SUA ESCOLA EIRELI (MATRIZ E FILIAIS), inscrito(a) no CNPJ sob o nº 27.852.137/0001-20, NÃO CONSTA do Banco Nacional de Devedores Trabalhistas.

Certidão emitida com base no art. 642-A da Consolidação das Leis do Trabalho, acrescentado pela Lei nº 12.440, de 7 de julho de 2011, e na Resolução Administrativa nº 1470/2011 do Tribunal Superior do Trabalho, de 24 de agosto de 2011.

Os dados constantes desta Certidão são de responsabilidade dos Tribunais do Trabalho e estão atualizados até 2 (dois) dias anteriores à data da sua expedição.

No caso de pessoa jurídica, a Certidão atesta a empresa em relação a todos os seus estabelecimentos, agências ou filiais.

A aceitação desta certidão condiciona-se à verificação de sua autenticidade no portal do Tribunal Superior do Trabalho na Internet (<http://www.tst.jus.br>).

Certidão emitida gratuitamente.

INFORMAÇÃO IMPORTANTE

Do Banco Nacional de Devedores Trabalhistas constam os dados necessários à identificação das pessoas naturais e jurídicas inadimplentes perante a Justiça do Trabalho quanto às obrigações estabelecidas em sentença condenatória transitada em julgado ou em acordos judiciais trabalhistas, inclusive no concernente aos recolhimentos previdenciários, a honorários, a custas, a emolumentos ou a recolhimentos determinados em lei; ou decorrentes de execução de acordos firmados perante o Ministério Público do Trabalho ou Comissão de Conciliação Prévia.

Caixa Escolar Regino Inocêncio
CNPJ 17.834 315/0001-37



SECRETARIA DE ESTADO DE FAZENDA DE MINAS GERAIS

CERTIDÃO DE DÉBITOS TRIBUTÁRIOS

Positiva com efeito de negativa

CERTIDÃO EMITIDA EM
01/08/2019CERTIDÃO VALIDA ATÉ:
30/10/2019

NOME/NOME EMPRESARIAL: CONQUISTA DE TUDO PARA SUA ESCOLA EIRELI

INSCRIÇÃO ESTADUAL: 002975902.00-68

CNPJ/CPF: 27.852.137/0001-20

SITUAÇÃO: Ativo

LOGRADOURO: RUA VIRGILIO CESAR

NÚMERO: 284

COMPLEMENTO: LOJA A,

BAIRRO: NOSSA SENHORA DE FATIMA

CEP: 32017320

DISTRITO/POVOADO:

MUNICÍPIO: CONTAGEM

UF: MG

Ressalvado o direito de a Fazenda Pública Estadual cobrar e inscrever quaisquer dívidas de responsabilidade do sujeito passivo acima identificado que vierem a ser apuradas, é certificado que:

1. Constam débitos relativos a tributos administrados pela Fazenda Pública Estadual e/ou Advocacia Geral do Estado com a exigibilidade suspensa, nos termos do art. 151 da Lei nº 5.172, de 25 de outubro de 1966 - Código Tributário Nacional (CTN);

2. No caso de utilização para lavratura de escritura pública ou registro de formal de partilha, de carta de adjudicação expedida em autos de inventário ou de arrolamento, de sentença em ação de separação judicial, divórcio, ou de partilha de bens na união estável e de escritura pública de doação de bens imóveis, esta certidão somente terá validade se acompanhada da Certidão de Pagamento / Desoneração do ITCD, prevista no artigo 39 do Decreto 43.981/2005.

Certidão válida para todos os estabelecimentos da empresa, alcançando débitos tributários do sujeito passivo em Fase Administrativa ou inscritos em Dívida Ativa.

IDENTIFICAÇÃO

NÚMERO DO PTA

DESCRIÇÃO

A autenticidade desta certidão deverá ser confirmada no sítio da Secretaria de Estado de Fazenda de Minas Gerais em www.fazenda.mg.gov.br => certidão de débitos tributários => certificar documentos

2019000348468360

Caixa Escolar Regino Inocêncio
CNPJ 17.834 315/0001-37

VERBA PERMANENTE 2019



AQUISIÇÃO ARMÁRIO MDF

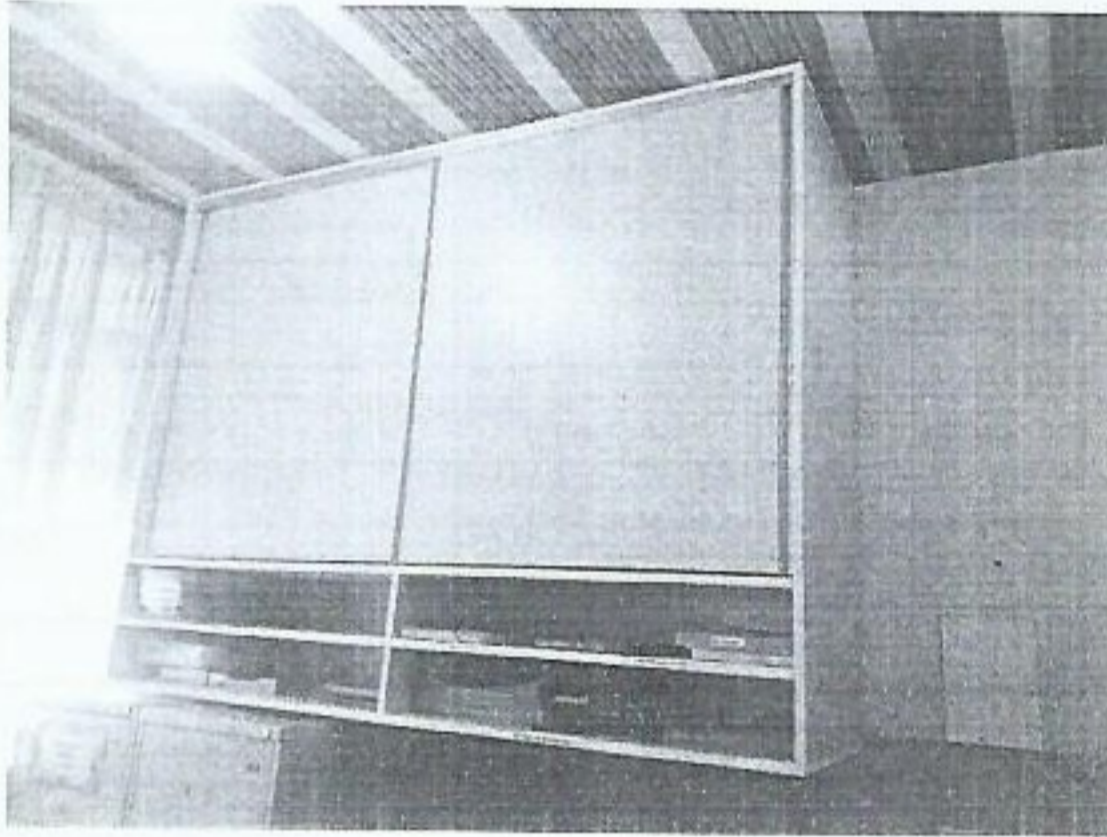

Caixa Escolar Regino Inocêncio
CNPJ 17.834 315/0001-37

ANEXO XIV

TERMO DE DOAÇÃO

Pelo presente instrumento a Caixa Escolar Regino Inocêncio da Unidade Escolar UNMEI Regino Inocêncio faz, em conformidade com a legislação aplicável ao Termo de Compromisso de nº 028/2019 e demais normas pertinentes à matéria, a doação do(s) bem(ns), conforme discriminado(s) abaixo, adquirido(s) ou produzido(s) com recursos do referido Programa de Manutenção e Desenvolvimento da Educação Básica para que seja(m) tombado(s) e incorporado(s) ao seu patrimônio público e destinado(s) à escola acima identificada, à qual cabe a responsabilidade pela guarda e conservação do(s) mesmo(s).

N.º ORD.	DESCRIÇÃO DO BEM	QTDE	NOTA FISCAL		VALOR (R\$)	
			N.º	DATA	UNITÁRIO	TOTAL
1	ARMÁRIO PLANEJADO EM MDF 18MM NA COR OVO-PORTAS DE CORRER, NINCHOS PARA PAPEL - MEDIDA 195X150X60	1	000.000.264	17/09/2019	1	R\$3.200,00
/						
TOTAIS:						
UNMEI REGINO INOCÊNCIO Daniela Cunha Nunes de Barros Diretora Matrícula 16.770-3						
Local e Data: <u>Portagem, 12 de novembro de 2019</u>						
Nome do(a) Responsável pela Caixa Escolar: <u>[Assinatura]</u>						

