



## PREFEITURA DO MUNICÍPIO DE CONTAGEM

Secretaria Municipal de Educação – Diretoria Administrativa Financeira  
Diretoria Financeira – Gerência de Caixa Escolar

### 7º TERMO ADITIVO AO TERMO DE COMPROMISSO Nº.026/2019, que entre si celebram o MUNICÍPIO DE CONTAGEM e a CAIXA ESCOLAR PEROBAS.

O MUNICÍPIO DE CONTAGEM com sede na Praça Presidente Tancredo Neves nº. 200, Bairro Camilo Alves, Contagem/MG, inscrito no CNPJ Nº.18.715.508/0001-31, doravante denominado MUNICÍPIO, por intermédio da Secretaria Municipal de Educação – SEDUC, neste ato representada pela Secretária Municipal de Educação, Sueli Maria Baliza Dias, brasileira, casada, residente e domiciliada em Belo Horizonte/MG, na Avenida Senador José Augusto, nº 260 – Apto.1304/torre 1, Bairro Buritis, CEP: 30.575-847, inscrito no CPF 295.822.456-20, portador da CI M-1.113.842 SSP/MG, e de outro lado CAIXA ESCOLAR PEROBAS, entidade civil, sem fins lucrativos, inscrita no CNPJ sob o nº.11.435.873/0001-43 com sede na UMEI PEROBAS, situado à Avenida Perimetral, nº250, Bairro Perobas, em Contagem/MG, CEP.32.040-675, denominada simplesmente “CAIXA ESCOLAR”, neste ato representada por sua Presidente Renata Castro Araújo Dias, residente e domiciliada em Contagem/MG na Rua Edmir Leão, nº.120, Bairro Arcádia, CEP:32041-280 portadora do CPF Nº 030.835.916-08 e RG MG 8.691.630 SSP/MG, acordam firmar o presente TERMO ADITIVO, nos termos do Decreto Municipal nº 409, de 28 de fevereiro de 2018, da Lei Federal nº 9.394, de 20 de dezembro de 1996, e, no que couber, da Lei Federal nº. 8.666, de 21 de Junho de 1993 e do Decreto Municipal nº 30, de 23 de fevereiro de 2017, e ainda nos termos da proposta do Plano de Trabalho, Cláusula Décima Segunda do Termo de Compromisso Nº026/2019 de 10/04/2019 e pelas cláusulas a seguir expressas, definidoras dos direitos, obrigações e responsabilidades das partes.

#### CLÁUSULA PRIMEIRA – DO OBJETO

1.1 O presente Termo Aditivo tem por objeto o aporte de recursos financeiros ao Termo de Compromisso 026/2019 no valor de R\$ 32.222,50 (Trinta e dois mil e duzentos e vinte e dois reais e cinquenta centavos).

1.2 O MUNICÍPIO realizará o repasse de recursos financeiros para cobrir despesas de custeio, de acordo com o Plano de Trabalho anexo.

**PARÁGRAFO ÚNICO:** Considerando o aporte supracitado e tendo em vista o valor originário constante na cláusula terceira do Termo de Compromisso, ora aditado, o valor total do Termo em referência passa a ser de R\$ 141.639,65 (Cento e quarenta e um mil e seiscentos e trinta e nove reais e sessenta e cinco centavos). Faz parte integrante deste Termo de Compromisso, como se nele transcrito estivesse, o seguinte documento: Ofício Nº 57/2020/GAB/SEDUC e Plano de Trabalho.

#### CLÁUSULA SEGUNDA – REPASSE, EXECUÇÃO E DOTAÇÃO ORÇAMENTÁRIA

2.1 - Recurso será liberado em 1 (uma) parcela de custeio, conforme Cronograma de Desembolso Financeiro (quadro 07) do Plano de Trabalho anexo.

2.2. - Para os casos de contratação de obras e serviços de engenharia realizados através de processo licitatório, o recurso será liberado considerando o valor da proposta vencedora constante na ata de homologação e adjudicação do certame.

b

110

Gu

Ru...



**PREFEITURA DO MUNICÍPIO DE CONTAGEM**  
Secretaria Municipal de Educação – Diretoria Administrativa Financeira  
Diretoria Financeira – Gerência de Caixa Escolar

**2.3** - A execução do recurso deverá ocorrer conforme estabelecido no Cronograma de Execução (**quadro 08**) do Plano de Trabalho anexo.

**2.4** – Para os casos de contratação de obras e serviços de engenharia e em cumprimento ao disposto na cláusula sexta do Termo de Compromisso, ora aditado, a SEDUC deverá designar através de ato formal, o fiscal responsável pelo acompanhamento de todas as etapas da obra/reforma na unidade escolar, bem como, realizará o preenchimento e assinatura do Termo de entrega e aceitação definitiva da obra.

**2.5** - As despesas com a execução deste Termo de Compromisso, correm por conta das seguintes dotações orçamentárias:

**1.12.3.12.365.0029.2251- 33504100 Fonte: 0101**

**CLÁUSULA TERCEIRA – DA PRESTAÇÃO DE CONTAS**

A prestação de contas da parcela deverá ser realizada conforme Cronograma de Prestação de Contas (**quadro 09**) do Plano de Trabalho anexo.

**CLÁUSULA QUARTA – DA RATIFICAÇÃO**

Permanecem inalteradas as demais Cláusulas e condições do Termo de Compromisso originário, sendo ratificadas pelo presente Termo.

E, por estarem assim justos e acordados com as condições e cláusulas estabelecidas, os partícipes assinam o presente instrumento, a fim de que surtam seus devidos efeitos legais na presença de 02 (duas) testemunhas.

Contagem, *26 de junho* de 2020.

*Baliza*  
**SUELI MARIA BALIZA DIAS**  
Secretária Municipal de Educação

*Renata Dias*  
**RENATA CASTRO ARAUJO DIAS**  
Caixa Escolar PEROBAS

1ª TESTEMUNHA \_\_\_\_\_

CPF \_\_\_\_\_

2ª TESTEMUNHA \_\_\_\_\_

CPF \_\_\_\_\_

*109*  
*Da*  
*Renata*



PLANO DE TRABALHO			
<b>01 - DADOS CADASTRAIS</b>			
ORGÃO/ENTIDADE PROPONENTE:		CAIXA ESCOLAR PEROBAS	
CNPJ:	11.435.873/0001-43		
ENDEREÇO DA SEDE			
Logradouro:	Av. Perimetral	Nº:	250 CEP: 32040-675
Bairro:	Perobas	Cidade:	Contagem UF: MG
Telefone/Endereço Eletrônico:	3352-1449 \ umei.perobas@edu.contagem.mg.gov.br		
DADOS BANCÁRIOS			
Banco/nº:	Itaú- 341	Nº conta corrente:	30.610-1 Agência 5636
DADOS DO RESPONSÁVEL			
Nome:	Renata Castro Araújo Dias		
CPF:	030.835.916-08	CI /Orgão Expedidor:	MG 8.691.630 SSP/MG
Cargo/Função:	Diretora Escolar	Período de Mandato:	01/01/2019 a 31/12/2021
ENDEREÇO DO RESPONSÁVEL			
Logradouro:	Rua Edmir Leão	Nº:	120 CEP: 32041-280
Bairro:	Arcádia	Cidade:	Contagem UF: MG
Telefone/Endereço Eletrônico:	3390-1407 \ huddias@oi.com.br		
<b>02 - OUTROS PARTÍCIPES</b>			
ENTIDADE EXECUTORA:			
Endereço:			
Secretaria/Concedente	Secretaria Municipal de Educação		
Nome do Responsável:	Sueli Maria Baliza Dias		
<b>03 - DESCRIÇÃO DO PROGRAMA</b>			
TÍTULO:	MANUTENÇÃO E DESENVOLVIMENTO DO ENSINO BÁSICO		
PERÍODO DE EXECUÇÃO			
Início:	Junho de 2020	Término:	31/12/2020
IDENTIFICAÇÃO DO OBJETO			
Execução do PROGRAMA DE MANUTENÇÃO DE DESENVOLVIMENTO DA EDUCAÇÃO BÁSICA, de forma a contribuir supletivamente para a melhoria da estrutura física e das atividades pedagógicas da <b>CAIXA ESCOLAR PEROBAS</b>			
JUSTIFICATIVA			
Contribuir para a elevação da qualidade da educação básica, tornando sua oferta equitativa, e reforçar a autonomia gerencial da unidade escolar.			

108  
Ar

R  
100  
R



**04 - PÚBLICO ALVO**

Estudantes da rede municipal de ensino matriculados na unidade escolar constantes nos itens 1 e 2 deste plano.

Total de alunos beneficiados:

195

**05 - METAS**

Item	Meta	Prazo
1	Garantir a manutenção e conservação de equipamentos e mobiliários, e aquisição de materiais necessários ao ensino da educação infantil conforme aos incisos II, III, IV, V e VIII do artigo 70 da Lei 9.394/96 LDB.	Junho/2020 a Dezembro/2020
2	Aprimoramento da qualidade e à expansão do ensino;	Junho/2020 a Dezembro/2020
3	Realização de atividades-meio, necessárias ao funcionamento dos sistemas de ensino;	Junho/2020 a Dezembro/2020

**06 - ÁREAS DE APLICAÇÃO**

CLASSIFICAÇÃO	DETALHAMENTO DOS ELEMENTOS DE DESPESA
MATERIAIS DE CONSUMO E/OU SERVIÇOS DE TERCEIROS (CUSTEIO)	Despesas com aquisição de materiais pedagógicos diversos, aquisição de materiais específicos para biblioteca, pagamento de despesas com trabalho de campo, aquisição de suprimentos de informática, reparos e outras providências de manutenção de equipamentos e demais instalações da escola, serviços de reprografia e reparos.  <b>Obs.:</b> Para as unidades escolares que possuam elevadores para deficientes, é obrigatória a existência de contrato de manutenção ativo durante a vigência do Termo de Compromisso.

**07 - CRONOGRAMA DE DESEMBOLSO FINANCEIRO - CONCEDENTE**

## CLASSIFICAÇÃO ORÇAMENTÁRIA

Despesas Custeio - Ensino Infantil 1.12.3.12.365.0029.2251 - 33504100 Fonte: 0101

DESPESA - ENSINO INFANTIL	VALORES	DATA PREVISTA
CUSTEIO - Ens. Inf. - Parcela Única (Recuperação de partes do muro com a construção de pilares e vigas de sustentação).	R\$ 32.222,50	Junho/2020 a Dezembro/2020
<b>TOTAL GERAL</b>	<b>R\$ 32.222,50</b>	

**08 - CRONOGRAMA DE EXECUÇÃO - PROPONENTE**

DESCRIÇÃO DA DESPESA	VALORES	DATA PREVISTA
CUSTEIO - Ens. Inf. - Parcela Única (Recuperação de partes do muro com a construção de pilares e vigas de sustentação).	R\$ 32.222,50	Junho/2020 a Dezembro/2020
<b>TOTAL GERAL</b>	<b>R\$ 32.222,50</b>	

**09 - CRONOGRAMA DE PRESTAÇÃO DE CONTAS**

DESPESA - ENSINO INFANTIL	VALORES	PRAZO DE ENTREGA
CUSTEIO - Ens. Inf. - Parcela Única (Recuperação de partes do muro com a construção de pilares e vigas de sustentação).	R\$ 32.222,50	Até 30/01/2021

Handwritten signatures and initials at the bottom right of the page, including a large signature that appears to be "Raimundo" and other initials.

## 10- DECLARAÇÃO

Na qualidade de representante legal do proponente, declaro para fins de prova junto a Prefeitura Municipal de Contagem, para os efeitos e sob as penas da lei, que inexistente qualquer débito em mora ou situação de inadimplência com qualquer órgão ou entidade da Administração Pública, que impeça a transferência de recursos oriundos de dotações consignadas nos Orçamentos do Município, na forma deste Plano de Trabalho.

Contagem, 26 de junho de 2020

*Renata A. Dias*  
RENATA CASTRO ARAUJO DIAS  
Caixa Escolar Perobas

## 11- APROVAÇÃO

O Plano de Trabalho atende as expectativas desta Superintendência.

Contagem, de de 2020

*Margaret Coelho*  
Superintendência de Educação Básica  
Eunice Margaret Coelho  
Matricula 1524590

O Plano de Trabalho atende as expectativas desta Diretoria.

Contagem, de de 2020

*Suzanne* 1466379  
Diretoria Financeira

Aprovo o presente Plano de Trabalho e solicito a elaboração do Termo de Compromisso

Contagem, 26 de junho de 2020

*Sueli Maria Baliza*  
Sueli Maria Baliza Dias  
Secretária Municipal de Educação

106  
Gu

RD



7º TERMO ADITIVO – Nº100/2019 – CAIXA ESCOLAR ANTÔNIO CARLOS LEMOS  
9º TERMO ADITIVO – Nº101/2019 – CAIXA ESCOLAR VILA DA PAZ

EXTRATO DO 7º TERMO ADITIVO AO TERMO DE COMPROMISSO N.º 026/2019 – FIRMADO ENTRE A CAIXA ESCOLAR PEROBAS E O MUNICÍPIO DE CONTAGEM POR INTERMÉDIO DA SECRETARIA DE EDUCAÇÃO.

OBJETO: REPASSE DE RECURSOS FINANCEIROS PARA MANUTENÇÃO DO DESENVOLVIMENTO DA EDUCAÇÃO BÁSICA.

VALOR: 32.222,50 (TRINTA E DOIS MIL e duzentos e vinte e dois reais e cinquenta centavos).

DOTAÇÕES ORÇAMENTÁRIAS:

1.12.3.12.365.0029.2251 - NATUREZA: 33504100 – FONTE: 0101

ASSINADO: 26/06/2020 - VIGÊNCIA ATÉ: 31/12/2020.

EXTRATO DO 8º TERMO ADITIVO AO TERMO DE COMPROMISSO N.º 048/2019 – FIRMADO ENTRE A CAIXA ESCOLAR ISABEL NASCIMENTO MATTOS E O MUNICÍPIO DE CONTAGEM POR INTERMÉDIO DA SECRETARIA DE EDUCAÇÃO.

OBJETO: REPASSE DE RECURSOS FINANCEIROS PARA MANUTENÇÃO DO DESENVOLVIMENTO DA EDUCAÇÃO BÁSICA.

VALOR: 22.933,00 (VINTE E DOIS MIL E NOVECENTOS E TRINTA E TRÊS REAIS).

DOTAÇÕES ORÇAMENTÁRIAS:

1.12.3.12.361.0029.2252 - NATUREZA: 33504100 – FONTE: 0101

ASSINADO: 26/06/2020 - VIGÊNCIA ATÉ: 31/12/2020.

EXTRATO DO 10º TERMO ADITIVO AO TERMO DE COMPROMISSO N.º 087/2019 – FIRMADO ENTRE A CAIXA ESCOLAR TANCREDO NEVES E O MUNICÍPIO DE CONTAGEM POR INTERMÉDIO DA SECRETARIA DE EDUCAÇÃO.

OBJETO: REPASSE DE RECURSOS FINANCEIROS PARA MANUTENÇÃO DO DESENVOLVIMENTO DA EDUCAÇÃO BÁSICA.

VALOR: 328.773,61 (TREZENTOS E VINTE E OITO MIL E SETECENTOS E SETENTA E TRÊS REAIS E SESSENTA E UM CENTAVOS).

DOTAÇÕES ORÇAMENTÁRIAS:

1.12.3.12.361.0030.2257 - NATUREZA: 33504100 – FONTE: 0101

ASSINADO: 15/06/2020 - VIGÊNCIA ATÉ: 30/06/2020.

EXTRATO DO 7º TERMO ADITIVO AO TERMO DE COMPROMISSO N.º 052/2019 – FIRMADO ENTRE A CAIXA ESCOLAR JOSE LUCAS FILHO E O MUNICÍPIO DE CONTAGEM POR INTERMÉDIO DA SECRETARIA DE EDUCAÇÃO.

OBJETO: REPASSE DE RECURSOS FINANCEIROS PARA MANUTENÇÃO DO DESENVOLVIMENTO DA EDUCAÇÃO BÁSICA.

VALOR: 5.000,00 (CINCO MIL REAIS).

DOTAÇÕES ORÇAMENTÁRIAS:

1.12.3.12.361.0029.2252 - NATUREZA: 44504100 – FONTE: 0101

ASSINADO: 26/06/2020 - VIGÊNCIA ATÉ: 31/12/2020.

**Secretaria Municipal  
de Fazenda**

105  
JL

EDITAL DE CREDENCIAMENTO NO DEC - Domicílio Eletrônico do Contribuinte		
A Diretoria de Fiscalização da Receita Municipal torna público que promoveu ao credenciamento dos contribuintes abaixo no		
Domicílio Eletrônico do Contribuinte - DEC, conforme disposto nos §§ 3º e 4º do artigo 7º da Instrução Normativa SUREM nº 04,		
de 30/10/2018, ficando os mesmos cientificados desde a publicação deste edital.		
RAZÃO SOCIAL	CNPJ	DATA CADASTRO DEC



UMEI PEROBAS

# UMEI PEROBAS

UNIDADE MUNICIPAL DE EDUCAÇÃO INFANTIL PEROBAS  
Rua Perimetral, 250. Perobas - Contagem/MG - CEP 32342-680 - Fone 3352-1449.



Ofício 012/2020

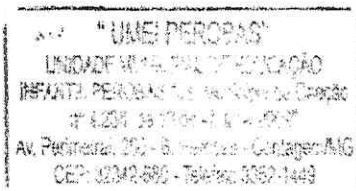

Contagem, 18 de maio de 2020

Prezado Senhor,

As obras para reforma da estrutura da UMEI, que foram abaladas durante as chuvas do início do ano, já estão em andamento, aproveitando este momento em que as aulas estão suspensas. A empresa CDM Soluções está prestando um serviço de ótima qualidade.

Durante a realização das obras, observamos que o muro também foi seriamente abalado, uma vez que os pilares do mesmo não se encontram em boas condições, segundo avaliação do responsável pela empresa que está realizando as obras na UMEI. Os pilares são muito rasos, o que deixa o muro instável. Com as chuvas, os portões que se encontram na extensão do muro (são dois) não podem ser abertos ou fechados (o que está aberto, não podemos fechar, e o que está fechado não pode ser aberto), devido à grandes rachaduras que foram causadas. Por ser um muro de grande extensão, a abertura ou fechamento destes portões podem causar o colapso, levando-o ao chão, pois o mesmo está "balançando", situação esta que já foi avaliada pela Defesa Civil, que constataram a necessidade de obra emergencial urgente, e nos orientou que mantenhemos as crianças longe deste espaço até a sua recuperação.

Diante do exposto, venho através deste, ver a possibilidade de liberação de aditivo para realização da manutenção/obra deste muro, uma vez que este tipo de patologia, da forma como se apresenta em nossa Unidade, pode deixar a UMEI vulnerável, pois pode ir ao colapso estrutural parcial ou total, se não for tratado com rapidez. Solicitei à empresa que foi encaminhada para a reforma da estrutura uma avaliação e um orçamento para avaliar a possibilidade da reforma.

Em anexo segue fotos do muro, e orçamento entregue pela empresa para avaliação.

Desde já agradeço a atenção, e aguardo o retorno positivo com relação à situação exposta. Coloque-me à disposição para quaisquer esclarecimentos que forem necessários.

Atenciosamente,

  
Renata Castro Araújo Dias  
Diretora

UMEI PEROBAS  
Renata Castro Araújo Dias  
Diretora - 15778-3

Ac.:

Sr. Sérgio Mendes Pires  
Subsecretário de Gestão e Operações

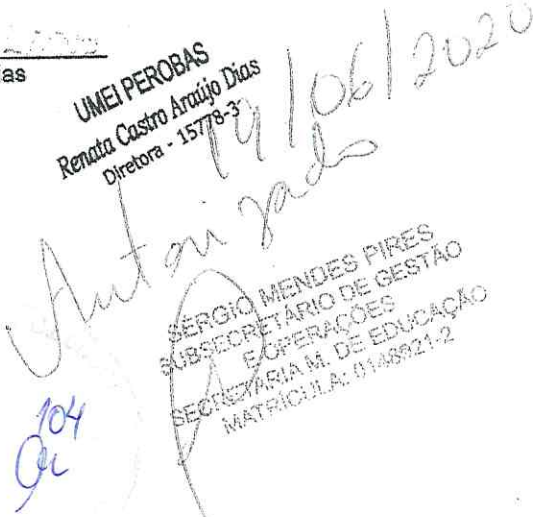
  
SÉRGIO MENDES PIRES  
SUBSECRETÁRIO DE GESTÃO  
E OPERAÇÕES  
SECRETARIA M. DE EDUCAÇÃO  
MATRÍCULA: 0146921-2

104  
Cec



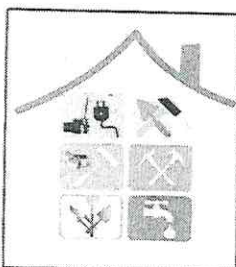

# CDM Soluções e Serviços

"A solução para suas manutenções e serviços em geral"  
 Rua: Ressaquinha, 41- Novo Progresso - Contagem - 31 99203-3526  
 cdmsolucoeseservicos@gmail.com  
 CNPJ 10.546.485/0001-77

1/2

Ao Caixa Escolar UMEI Perobas  
 UMEI Perobas  
 A/C Sr.ª Renata Castro Araujo Dias  
 Rua Perimetral, 250 Perobas – Contagem – MG. Tel: 3352-1449  
 CNPJ: 11.435.873/0001-43

Recuperação de 50 metros de muro com a construção de pilares e vigas de sustentação:

REFERÊNCIAS	SUDECAP 08/2019 / SINAPI 10/2019 SETOP 08/2019 DESONERADO	UNID	CUSTO UNIT S/ BDI	CUSTO UNIT C/ BDI	MEMÓRIA DE CÁLCULO ORÇAMENTO						BDI =
					X	COMP.	LARG	ALTU	AUX.	QTD.	TOTAL DO ITEM (R\$)
<b>SERVIÇOS PRELIMINARES</b>											
01.04.04	COMPENSADO 10MM COM BASE DE CONCRETO S/INFORME PBH	M	65,70	91,98						50,00	4.599,00
	Proteção prevenção de acidentes				1,00	24,00			24,00		
ED-9076	FORNECIMENTO DE ANDAIME METÁLICO TUBULAR TIPO TORRE (LOCAÇÃO), INCLUSIVE RODÍZIOS, EXCLUSIVE MONTAGEM E DESMONTAGEM	M/ MES	12,00	16,80						11,20	188,16
	Serviços em altura - coberturas				4,00			2,80	11,20		
ED-9077	MONTAGEM E DESMONTAGEM DE ANDAIME METÁLICO TUBULAR TIPO TORRE, EXCLUSIVE FORNECIMENTO DO ANDAIME	M	6,76	9,46						11,20	106,00
	Serviços em altura - coberturas				4,00			2,80	11,20		
<b>TOTAL DO ITEM</b>											
<b>4.893,16</b>											
<b>MOVIMENTAÇÃO DE SOLO</b>											
40.32.05	MOVIMENTO DE TERRA - ESCAVACAO MANUAL H <= 1,5M	M3	36,21	50,69						17,20	871,94
	Escavação para estrutura pilar - recuperação muro				20,00	0,30	0,60	2,00	7,20		
	Escavação para estrutura viga - recuperação muro				1,00	50,00	0,20	0,40	10,00		
<b>TOTAL DO ITEM</b>											
<b>871,94</b>											
<b>DEMOLIÇÕES E REMOÇÕES</b>											
02.14.01	DEMOLIÇÃO MANUAL, DE ALVENARIA INCL. AFASTAMENTO - DE ALVENARIA DE TIJOLOS E BLOCOS	M3	77,11	107,95						7,20	777,27
	Demolição - recuperação muro				20,00	0,30	0,60	2,00	7,20		
02.26	TRANSPORTE DE MATERIAL DEMOLIDO EM CARRINHO DE MAO										
02.26.01	DMT <= 50,0 M (Empolamento de 1,6)	M3	14,61	20,46	20,00	0,30	0,60	2,00	7,20	7,20	147,28
02.29	TRANSPORTE DE MAT.DE QUALQUER NATUREZA EM CAÇAMBA										
02.29.01	CAÇAMBA 5m³	VG	177,50	248,49					2,00		496,99
<b>TOTAL DO ITEM</b>											
<b>1.421,54</b>											
<b>04 ESTRUTURAS</b>											
40.20.05	FORMA E ESCORAMENTO - FORMA DE TABUA DE PINHO DE 3a. TIPO B (3 APROV.)	M2	58,45	81,83						14,40	1.178,35
	Forma para estrutura pilar - recuperação do muro				20,00	0,30	0,60	4,00	14,40		

*Handwritten signature*

103  
*Handwritten initials*



06.05.25	CONCRETO CONVENCIONAL B1,B2 LANÇADO EM ESTRUTURA - FCK >= 25,0 MPA	M3	432,16	605,02						24,40	14.762,59
	Concreto para estrutura pilar - recuperação muro				20,00	0,30	0,60	4,00	14,40		
	Concreto para estrutura viga - recuperação muro				1,00	50,00	0,20	0,40	10,00		
06.03.07	ARMAÇÃO INCL.CORTE, DOBRA E COLOCAÇÃO EM ESTRUTURA - AÇO CA-50/60	KG	8,19	11,47						315,00	3.611,79
	Aço para estrutura pilar - recuperação muro				20,00				180,00		
	Aço para estrutura viga - recuperação muro				15,00				135,00		
<b>TOTAL DO ITEM</b>											<b>19.552,73</b>
<b>REVESTIMENTOS</b>											
14.05.05	REVESTIMENTO COM ARGAMASSA DE CIMENTO, CAL E AREIA - CHAPISCO COM ARGAMASSA 1:3 CIM./AREIA, A COLHER	M2	5,25	7,35						73,00	536,55
	Recuperação do muro				20,00	0,60		4,00	48,00		
					1,00	50,00		0,50	25,00		
14.05.31	REVESTIMENTO COM ARGAMASSA DE CIMENTO, CAL E AREIA - REBOCO COM ARGAMASSA 1:7 CIMENTO E AREIA	M2	23,36	32,70						73,00	2.387,39
	Recuperação do muro				20,00	0,60		4,00	48,00		
					1,00	50,00		0,50	25,00		
<b>TOTAL DO ITEM</b>											<b>2.923,94</b>
<b>PINTURA</b>											
17.15.01	PINTURA ACRILICA - FOSCA, SEM MASSA, EM REBOCO SEM SELADOR	M2	9,14	12,80						200,00	2.559,20
	Recuperação do muro				2,00	50,00		2,00	200,00		
<b>TOTAL DO ITEM</b>											<b>2.559,20</b>
<b>TOTAL GERAL</b>											<b>32.222,50</b>
Trinta e Dois Mil, Duzentos e Vinte e Dois Reais e Cinquenta Centavos											

Valores descritos incluindo mão de obra/Profissionais, materiais/equipamentos e percentual de BDI.

Validade do orçamento: 90 dias.

Condições de pagamento: à vista (ao final da obra).

Prazo de entrega: 20 dias.

Contagem, 13 de maio de 2020

  
Cláudio Henrique Moreira  
CDM Soluções e Serviços

10.546.485/0001-77

CLÁUDIO HENRIQUE MOREIRA

Rua Ressaquinha, 41

B. Novo Progresso - CEP 32115-070

CONTAGEM - MG

102  
Ch

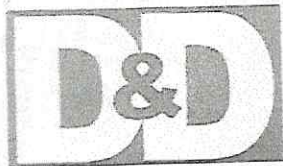

# D&D Soluções

Manutenções e serviços em geral

Rua: Joaquim Rocha, 330- Betânia - Contagem - 31 99416-8030.

CNPJ 31.147.297/0001-46

Ao Caixa Escolar UMEI Perobas

UMEI Perobas

A/C Sr.ª Renata Castro Araujo Dias

Rua Perimetral, 250 Perobas – Contagem – MG. Tel: 3352-1449

CNPJ: 11.435.873/0001-43

Valores incluindo mão de obra, materiais e BDI.

Validade do orçamento: 90 dias.

Pagamento à vista no final da obra.

Prazo de entrega: 45 dias.

Serviços: Recuperação de 50 metros de muro com a construção de pilares e vigas de sustentação:

REFERÊNCIAS: SUDECAP 08/2019 / SINAPI 10/2019 SETOP 08/2019 DESONERADO		UNID	CUST O UNIT S/ BDI	CUST O UNIT C/ BDI	MEMÓRIA DE CÁLCULO ORÇAMENTO						BDI =
ITEM	DESCRIÇÃO				X	COMP	LARG	ALTU	AUX.	QTD.	TOTAL DO ITEM (R\$)
<b>SERVIÇOS PRELIMINARES</b>											
01.04.0 4	COMPENSADO 10MM COM BASE DE CONCRETO S/INFORME PBH	M	67,67	94,74						50,00	4.736,97
	Proteção prevenção de acidentes				1,00	24,00				24,00	
ED- 9076	FORNECIMENTO DE ANDAIME METÁLICO TUBULAR TIPO TORRE (LOCAÇÃO), INCLUSIVE RODÍZIOS, EXCLUSIVE MONTAGEM E DESMONTAGEM	M/ MES	12,36	17,30						11,20	193,80
	Serviços em altura - coberturas				4,00			2,80	11,20		
ED- 9077	MONTAGEM E DESMONTAGEM DE ANDAIME METÁLICO TUBULAR TIPO TORRE, EXCLUSIVE FORNECIMENTO DO ANDAIME	M	6,96	9,75						11,20	109,18
	Serviços em altura - coberturas				4,00			2,80	11,20		
<b>TOTAL DO ITEM</b>											<b>5.039,95</b>
<b>MOVIMENTAÇÃO DE SOLO</b>											
40.32.0 5	MOVIMENTO DE TERRA - ESCAVACAO MANUAL H <= 1.5M	M3	37,30	52,21						17,20	898,09
	Escavação para estrutura pilar - recuperação muro				20,00	0,30	0,60	2,00	7,20		
	Escavação para estrutura viga - recuperação muro				1,00	50,00	0,20	0,40	10,00		
<b>TOTAL DO ITEM</b>											<b>898,09</b>
<b>DEMOLIÇÕES E REMOÇÕES</b>											
02.14.0 1	DEMOLIÇÃO MANUAL, DE ALVENARIA INCL AFASTAMENTO - DE ALVENARIA DE TIJOLOS E BLOCOS	M3	79,42	111,19						7,20	800,59
	Demolição - recuperação muro				20,00	0,30	0,60	2,00	7,20		
02.26 1	TRANSPORTE DE MATERIAL DEMOLIDO EM CARRINHO DE MAO DMT <= 50,0 M (Empolamento de 1,6)	M3	15,05	21,07	20,00	0,30	0,60	2,00	7,20	7,20	151,70
02.29 1	TRANSPORTE DE MAT.DE QUALQUER NATUREZA EM CAÇAMBA CAÇAMBA 5m³	VG	182,82	255,95						2,00	511,90
<b>TOTAL DO ITEM</b>											<b>1.464,18</b>
<b>ESTRUTURAS</b>											
40.20.0 5	FORMA E ESCORAMENTO - FORMA DE TABUA DE PINHO DE 3a. TIPO B (3 APROV.)	M2	60,20	84,28						14,40	1.213,70

*RDM*

*10/10*



	Forma para estrutura pilar - recuperação do muro				20,00	0,30	0,60	4,00	14,40		
06.05.25	CONCRETO CONVENCIONAL B1,B2 LANÇADO EM ESTRUTURA - FCK >= 25,0 MPA	M3	445,12	623,17						24,40	15.205,46
	Concreto para estrutura pilar - recuperação muro				20,00	0,30	0,60	4,00	14,40		
	Concreto para estrutura viga - recuperação muro				1,00	50,00	0,20	0,40	10,00		
06.03.07	ARMAÇÃO INCL.CORTE, DOBRA E COLOCAÇÃO EM ESTRUTURA - AÇO CA-50/60	KG	8,44	11,81						315,00	3.720,14
	Aço para estrutura pilar - recuperação muro				20,00				180,00		
	Aço para estrutura viga - recuperação muro				15,00				135,00		
<b>TOTAL DO ITEM</b>											<b>20.139,31</b>
<b>REVESTIMENTOS</b>											
14.05.05	REVESTIMENTO COM ARGAMASSA DE CIMENTO, CAL E AREIA - CHAPISCO COM ARGAMASSA 1:3 CIM./AREIA, A COLHER	M2	5,41	7,57						73,00	552,65
	Recuperação do muro				20,00	0,60		4,00	48,00		
					1,00	50,00		0,50	25,00		
14.05.31	REVESTIMENTO COM ARGAMASSA DE CIMENTO, CAL E AREIA - REBOCO COM ARGAMASSA 1:7 CIMENTO E AREIA	M2	24,06	33,69						73,00	2.459,01
	Recuperação do muro				20,00	0,60		4,00	48,00		
					1,00	50,00		0,50	25,00		
<b>TOTAL DO ITEM</b>											<b>3.011,66</b>
<b>PINTURA</b>											
17.15.01	PINTURA ACRILICA - FOSCA, SEM MASSA, EM REBOCO SEM SELADOR	M2	9,14	12,80						200,00	2.559,20
	Recuperação do muro				2,00	50,00		2,00	200,00		
<b>TOTAL DO ITEM</b>											<b>2.559,20</b>
<b>TOTAL GERAL</b>											<b>33.112,40</b>
<b>Trinta e Três Mil, Cento e Doze Reais e Quarenta Centavos.</b>											

Contagem, 13 de maio de 2020

  
 Diego Henrique Santana Moreira  
 D&D Soluções

31.147.297/0001-46  
 DIEGO HENRIQUE SANTANA MOREIRA  
 11603811605  
 R. Joaquim Rocha, 330 - Bloco 02 - Apt. 202  
 B. Betânia - CEP 32017-270  
 CONTAGEM - MG

100  

# WTH Serviços

CNPJ: 29.863.028/0001-34

Contagem, 11 de maio de 2020

Ao Caixa Escolar UMEI Perobas

CNPJ: 11.435.873/0001-43

Rua Perimetral, 250 Perobas – Contagem – MG. Tel: 3352-1449

Prezados,

Apresentamos à V. A Proposta : Recuperação de 50 metros de muro com a construção de pilares e vigas de sustentação:

REFERÊNCIA S:	SUDECAP 08/2019 / SINAPI 10/2019 SETOP 08/2019 DESONERADO	UNID	CUST O UNIT S/ BDI	CUST O UNIT C/ BDI	MEMÓRIA DE CÁLCULO ORÇAMENTO					BDI =	
					X	COM P.	LARG .	ALTU .	AUX.	QTD.	TOTAL DO ITEM (RS)
<b>SERVIÇOS PRELIMINARES</b>											
01.04.04	COMPENSADO 10MM COM BASE DE CONCRETO S/INFORME PBH	M	68,00	95,20						50,00	4.759,97
	Proteção prevenção de acidentes				1,00	24,00			24,00		
ED-9076	FORNECIMENTO DE ANDAIME METÁLICO TUBULAR TIPO TORRE (LOCAÇÃO), INCLUSIVE RODÍZIOS, EXCLUSIVE MONTAGEM E DESMONTAGEM	M/ MES	12,42	17,39						11,20	194,75
	Serviços em altura - coberturas				4,00			2,80	11,20		
ED-9077	MONTAGEM E DESMONTAGEM DE ANDAIME METÁLICO TUBULAR TIPO TORRE, EXCLUSIVE FORNECIMENTO DO ANDAIME	M	7,00	9,80						11,20	109,71
	Serviços em altura - coberturas				4,00			2,80	11,20		
<b>TOTAL DO ITEM</b>											<b>5.064,42</b>
<b>MOVIMENTAÇÃO DE SOLO</b>											
40.32.05	MOVIMENTO DE TERRA - ESCAVACAO MANUAL H <= 1.5M	M3	37,48	52,47						17,20	902,45
	Escavação para estrutura pilar - recuperação muro				20,00	0,30	0,60	2,00	7,20		
	Escavação para estrutura viga - recuperação muro				1,00	50,00	0,20	0,40	10,00		
<b>TOTAL DO ITEM</b>											<b>902,45</b>
<b>DEMOLIÇÕES E REMOÇÕES</b>											
02.14.01	DEMOLIÇÃO MANUAL, DE ALVENARIA INCL. AFASTAMENTO - DE ALVENARIA DE TIJOLOS E BLOCOS	M3	79,81	111,73						7,20	804,47
	Demoição - recuperação muro				20,00	0,30	0,60	2,00	7,20		
02.26	TRANSPORTE DE MATERIAL DEMOLIDO EM CARRINHO DE MAO										
02.26.01	DMT <= 50,0 M (Empolamento de 1,6)	M3	15,12	21,17	20,00	0,30	0,60	2,00	7,20	7,20	152,44
02.29	TRANSPORTE DE MAT.DE QUALQUER NATUREZA EM CAÇAMBA										
02.29.01	CAÇAMBA 5m³	VG	183,71	257,19					2,00		514,38
<b>TOTAL DO ITEM</b>											<b>1.471,29</b>

1/2

WTH Serviços

CNPJ: 29.863.028/0001-34

Rua. São Domingos,106,Parque Maracanã - CEP: 32.042-390 - Contagem /MG

*Assinatura*

*Assinatura*



# WTH Serviços

CNPJ: 29.863.028/0001-34

04 ESTRUTURAS										
40.20.05	FORMA E ESCORAMENTO - FORMA DE TABUA DE PINHO DE 3a. TIPO B (3 APROV.)	M2	60,50	84,69					14,40	1.219,59
	Forma para estrutura pilar - recuperação do muro				20,00	0,30	0,60	4,00	14,40	
06.05.25	CONCRETO CONVENCIONAL B1,B2 LANÇADO EM ESTRUTURA - FCK >= 25,0 MPA	M3	447,29	626,20					24,40	15.279,28
	Concreto para estrutura pilar - recuperação muro				20,00	0,30	0,60	4,00	14,40	
	Concreto para estrutura viga - recuperação muro				1,00	50,00	0,20	0,40	10,00	
06.03.07	ARMAÇÃO INCL.CORTE, DOBRA E COLOCAÇÃO EM ESTRUTURA - AÇO CA-50/60	KG	8,48	11,87					315,00	3.738,20
	Aço para estrutura pilar - recuperação muro				20,00				180,00	
	Aço para estrutura viga - recuperação muro				15,00				135,00	
<b>TOTAL DO ITEM</b>										<b>20.237,07</b>
REVESTIMENTOS										
14.05.05	REVESTIMENTO COM ARGAMASSA DE CIMENTO, CAL E AREIA - CHAPISCO COM ARGAMASSA 1:3 CIM./AREIA, A COLHER	M2	5,43	7,61					73,00	555,33
	Recuperação do muro				20,00	0,60		4,00	48,00	
					1,00	50,00		0,50	25,00	
14.05.31	REVESTIMENTO COM ARGAMASSA DE CIMENTO, CAL E AREIA - REBOCO COM ARGAMASSA 1:7 CIMENTO E AREIA	M2	24,18	33,85					73,00	2.470,95
	Recuperação do muro				20,00	0,60		4,00	48,00	
					1,00	50,00		0,50	25,00	
<b>TOTAL DO ITEM</b>										<b>3.026,28</b>
PINTURA										
17.15.01	PINTURA ACRILICA - FOSCA, SEM MASSA, EM REBOCO SEM SELADOR	M2	9,46	13,24					200,00	2.648,77
	Recuperação do muro				2,00	50,00		2,00	200,00	
<b>TOTAL DO ITEM</b>										<b>2.648,77</b>
<b>TOTAL GERAL</b>										<b>33.350,29</b>
Trinta e Três Mil, Trezentos e Cinquenta Reais e Vinte e Nove Centavos										

29.863.028/0001-34

WILLIAN JOSÉ CORRÊA 06600545666  
 R. São Domingos, 106  
 B. Parque Maracanã - CEP 32042-390  
 CONTAGEM - MG

Validade da proposta: 90 dias  
 Prazo de entrega: 20 dias

WTH Serviços  
 CNPJ: 29.863.028/0001-34  
 Rua. São Domingos,106,Parque Maracanã - CEP: 32.042-390 - Contagem /MG



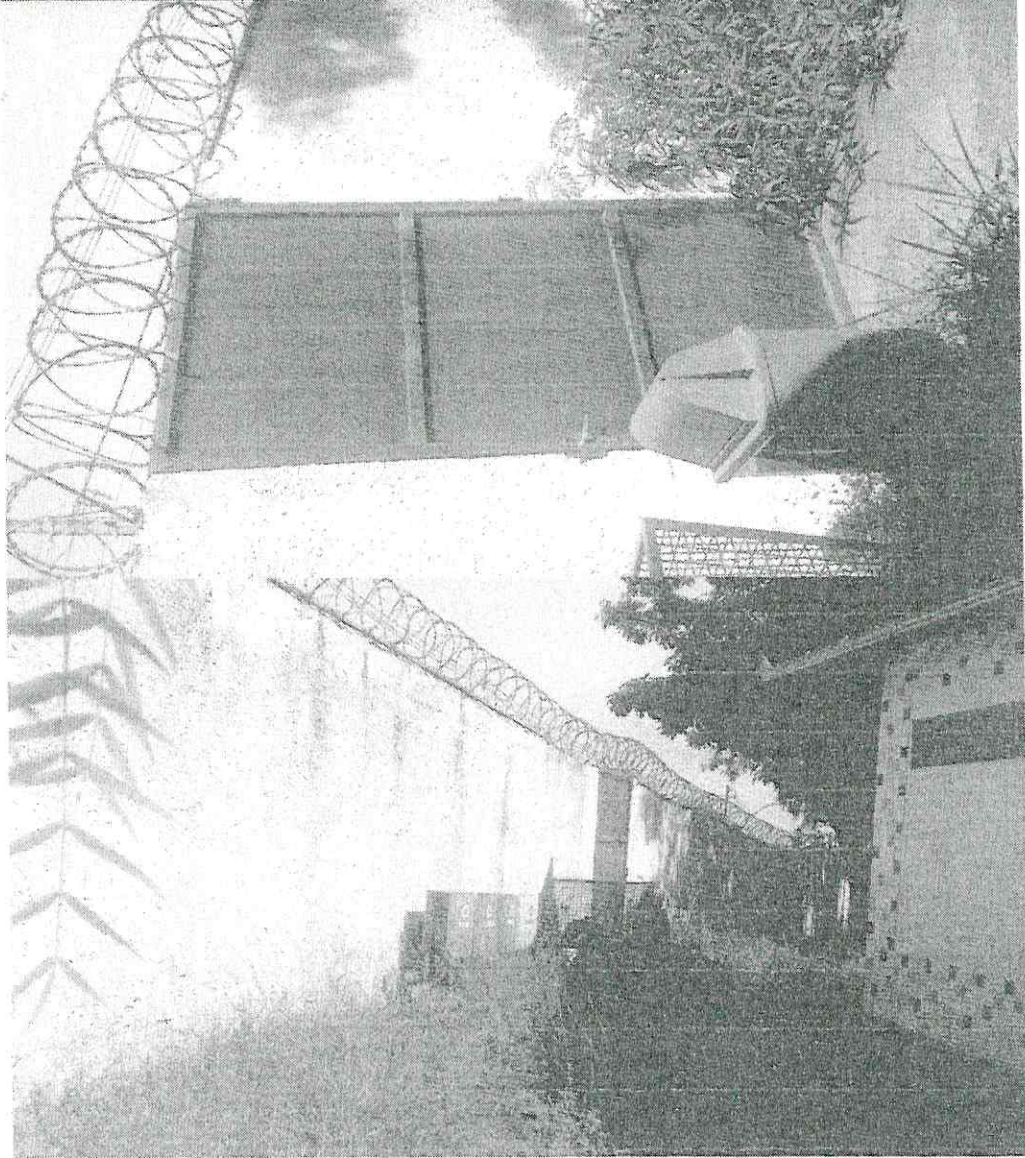

87



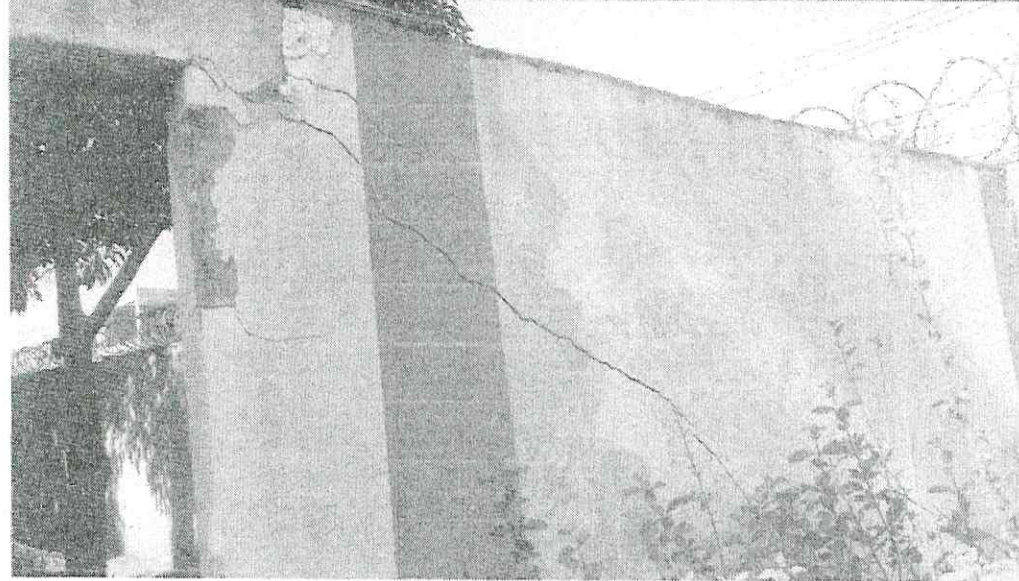
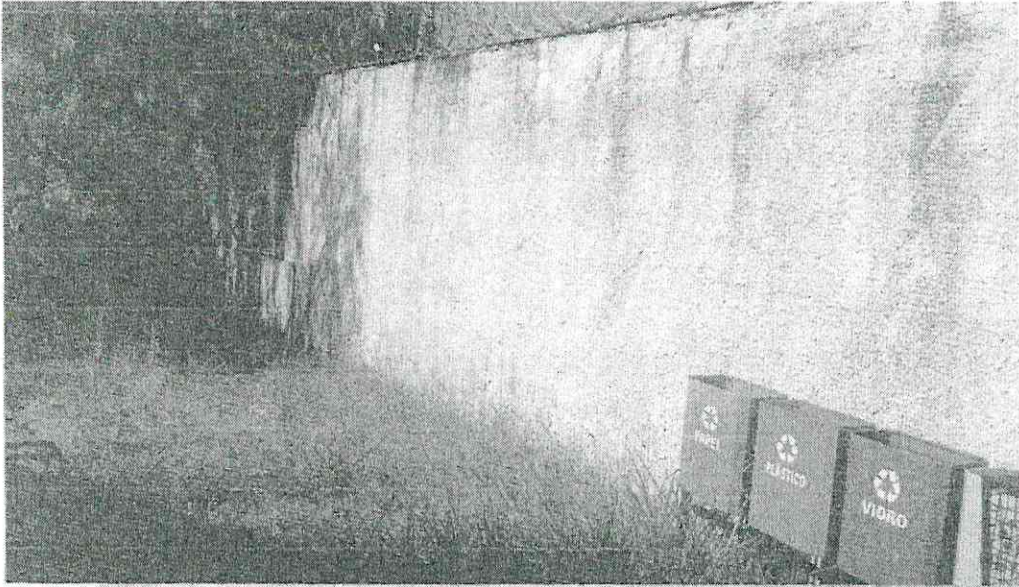

96  
Ct