



PREFEITURA DO MUNICÍPIO DE CONTAGEM
Secretaria Municipal de Educação – Diretoria Administrativa Financeira
Diretoria Financeira – Gerência de Caixa Escolar

**4º TERMO ADITIVO AO TERMO DE
COMPROMISSO N.º 029/2019, que entre si celebram o
MUNICÍPIO DE CONTAGEM e a CAIXA
ESCOLAR RETIRO**

O **MUNICÍPIO DE CONTAGEM** com sede na Praça Presidente Tancredo Neves n.º 200, Bairro Camilo Alves, Contagem/MG, inscrito no **CNPJ N.º 18.715.508/0001-31**, doravante denominado **MUNICÍPIO**, por intermédio da Secretaria Municipal de Educação – **SEDUC**, neste ato representada pela Secretária Municipal de Educação, Sueli Maria Baliza Dias, brasileira, casada, residente e domiciliada em Belo Horizonte/MG, na Avenida Senador José Augusto, n.º 260 – Apto.1304/torre 1, Bairro Buritis, CEP: 30.575-847, inscrito no CPF 295.822.456-20, portador da CI M-1.113.842 SSP/MG, e de outro lado **CAIXA ESCOLAR RETIRO**, entidade civil, sem fins lucrativos, inscrita no CNPJ sob o n.º. **20.311.631/0001-39** com sede na **UMEI RETIRO**, situada à Rua Barragem do Retiro, n.º 283, Bairro Retiro, em Contagem/MG, CEP. 32.050-430, denominada simplesmente “**CAIXA ESCOLAR**”, neste ato representada por sua Presidente Elizabete Fátima de Moraes Santos, residente e domiciliado em Contagem/MG na Rua VL 02, n.º. 206, Bairro Nova Contagem, portadora do CPF N.º 936.902.156-68 e RG MG 4.456.608 SSP/MG, acordam firmar o presente TERMO ADITIVO, nos termos do Decreto Municipal n.º 409, de 28 de fevereiro de 2018, da Lei Federal n.º 9.394, de 20 de dezembro de 1996, e, no que couber, da Lei Federal n.º. 8.666, de 21 de Junho de 1993 e do Decreto Municipal n.º 30, de 23 de fevereiro de 2017, e ainda nos termos da proposta do Plano de Trabalho, Cláusula Décima Segunda do Termo de Compromisso N.º 029/2019 de 03/05/2019 e pelas cláusulas a seguir expressas, definidoras dos direitos, obrigações e responsabilidades das partes.

CLÁUSULA PRIMEIRA – DO OBJETO

1.1 O presente Termo Aditivo tem por objeto o aporte de recursos financeiros ao Termo de Compromisso **029/2019**, no valor de R\$ 27.857,51 (Vinte e sete mil e oitocentos e cinquenta e sete reais e cinquenta e um centavos).

1.2 O **MUNICÍPIO** realizará o repasse de recursos financeiros para cobrir despesas de custeio, de acordo com o Plano de Trabalho anexo.

PARÁGRAFO ÚNICO: Considerando o aporte supracitado e tendo em vista o valor originário constante na cláusula terceira do Termo de Compromisso, ora aditado, o valor total do Termo em referência passa a ser de R\$ 87.469,62 (Oitenta e sete mil e quatrocentos e sessenta e nove reais e sessenta e dois centavos). Faz parte integrante deste Termo de Compromisso, como se nele transcrito estivesse, o seguinte documento: **Ofício N.º 057/2020/GAB/SEDUC e Plano de Trabalho**.

CLÁUSULA SEGUNDA – REPASSE, EXECUÇÃO E DOTAÇÃO ORÇAMENTÁRIA

2.1 - Recurso será liberado em 1 (uma) parcela de custeio, conforme Cronograma de Desembolso Financeiro (**quadro 07**) do Plano de Trabalho anexo.

2.2. - Para os casos de contratação de obras e serviços de engenharia realizados através de processo licitatório, o recurso será liberado considerando o valor da proposta vencedora constante na ata de homologação e adjudicação do certame.

P

F

083
Gu
Estudo



PREFEITURA DO MUNICÍPIO DE CONTAGEM

Secretaria Municipal de Educação – Diretoria Administrativa Financeira
Diretoria Financeira – Gerência de Caixa Escolar

2.3 - A execução do recurso deverá ocorrer conforme estabelecido no Cronograma de Execução (**quadro 08**) do Plano de Trabalho anexo.

2.4 – Para os casos de contratação de obras e serviços de engenharia e em cumprimento ao disposto na cláusula sexta do Termo de Compromisso, ora aditado, a SEDUC deverá designar através de ato formal, o fiscal responsável pelo acompanhamento de todas as etapas da obra/reforma na unidade escolar, bem como, realizará o preenchimento e assinatura do Termo de entrega e aceitação definitiva da obra.

2.5 - As despesas com a execução deste Termo de Compromisso, correm por conta das seguintes dotações orçamentárias:

1.12.3.12.365.0029.2251- 33504100 Fonte: 0101

CLÁUSULA TERCEIRA – DA PRESTAÇÃO DE CONTAS

A prestação de contas da parcela deverá ser realizada conforme Cronograma de Prestação de Contas (**quadro 09**) do Plano de Trabalho anexo.

CLÁUSULA QUARTA – DA RATIFICAÇÃO

Permanecem inalteradas as demais Cláusulas e condições do Termo de Compromisso originário, sendo ratificadas pelo presente Termo.

E, por estarem assim justos e acordados com as condições e cláusulas estabelecidas, os partícipes assinam o presente instrumento, a fim de que surtam seus devidos efeitos legais na presença de 02 (duas) testemunhas.

Contagem, 19 de março de 2020.

SUELI MARIA BALIZA DIAS
Secretária Municipal de Educação

ELIZABETE FATIMA DE MORAES SANTOS
Caixa Escolar RETIRO

1ª TESTEMUNHA _____

CPF _____

2ª TESTEMUNHA _____

CPF _____





PLANO DE TRABALHO					
01 - DADOS CADASTRAIS					
ORGÃO/ENTIDADE PROPONENTE:		CAIXA ESCOLAR RETIRO			
CNPJ:	20.311.631/0001-39				
ENDEREÇO DA SEDE					
Logradouro:	Rua Barragem do Retiro		Nº:	283	CEP: 32050-430
Bairro:	Retiro	Cidade:	Contagem	UF:	MG
Telefone/Endereço Eletrônico:	3392-9795\ umei.retiro@edu.contagem.mg.gov.br				
DADOS BANCÁRIOS					
Banco/nº:	CEF - 104	Nº conta corrente:	03005675-9	Agência	893
DADOS DO RESPONSÁVEL					
Nome:	Elizabeth de Moraes Santos				
CPF:	936.902.156-68	CI /Orgão Expedidor:	MG 4.456.608 SSP/MG		
Cargo/Função:	Diretora Escolar	Período de Mandato:	01/01/2019 a 31/12/2021		
ENDEREÇO DO RESPONSÁVEL					
Logradouro:	Rua VL 02		Nº:	206	CEP: 32050-340
Bairro:	Nova Contagem	Cidade:	Contagem	UF:	MG
Telefone/Endereço Eletrônico:	99714-4975\ 3356-7971\ bete.moraes02@gmail.com				
02 - OUTROS PARTICIPES					
ENTIDADE EXECUTORA:					
Endereço:					
Secretaria/Concedente	Secretaria Municipal de Educação				
Nome do Responsável:	Sueli Maria Baliza Dias				
03 - DESCRIÇÃO DO PROGRAMA					
TÍTULO:	MANUTENÇÃO E DESENVOLVIMENTO DO ENSINO BÁSICO				
PERÍODO DE EXECUÇÃO					
Início:	Março de 2020		Término:	30/06/2020	
IDENTIFICAÇÃO DO OBJETO					
Execução do PROGRAMA DE MANUTENÇÃO DE DESENVOLVIMENTO DA EDUCAÇÃO BÁSICA, de forma a contribuir supletivamente para a melhoria da estrutura física e das atividades pedagógicas da CAIXA ESCOLAR RETIRO					
JUSTIFICATIVA					
Contribuir para a elevação da qualidade da educação básica, tornando sua oferta equitativa, e reforçar a autonomia gerencial da unidade escolar.					

04 - PÚBLICO ALVO

Estudantes da rede municipal de ensino matriculados na unidade escolar constantes nos itens 1 e 2 deste plano.

Total de alunos beneficiados:	160
-------------------------------	-----

05 - METAS

Item	Meta	Prazo
1	Garantir a manutenção e conservação de equipamentos e mobiliários, e aquisição de materiais necessários ao ensino da educação infantil conforme aos incisos II, III, IV, V e VIII do artigo 70 da Lei 9.394/96 LDB.	Março/2020 a Junho/2020
2	Aprimoramento da qualidade e à expansão do ensino;	Março/2020 a Junho/2020
3	Realização de atividades-meio, necessárias ao funcionamento dos sistemas de ensino;	Março/2020 a Junho/2020

06 - ÁREAS DE APLICAÇÃO

CLASSIFICAÇÃO	DETALHAMENTO DOS ELEMENTOS DE DESPESA
MATERIAIS DE CONSUMO E/OU SERVIÇOS DE TERCEIROS (CUSTEIO)	Despesas com aquisição de materiais pedagógicos diversos, aquisição de materiais específicos para biblioteca, pagamento de despesas com trabalho de campo, aquisição de suprimentos de informática, reparos e outras providências de manutenção de equipamentos e demais instalações da escola, serviços de reprografia e reparos. Obs.: Para as unidades escolares que possuam elevadores para deficientes, é obrigatória a existência de contrato de manutenção ativo durante a vigência do Termo de Compromisso.

07 - CRONOGRAMA DE DESEMBOLSO FINANCEIRO - CONCEDENTE**CLASSIFICAÇÃO ORÇAMENTÁRIA****1.12.3.12.365.0029.2251- 33504100 Fonte: 0101**

DESPESA - ENSINO INFANTIL	VALORES	DATA PREVISTA
CUSTEIO - Ens Infantil (Reforma do muro que se encontra com trincas; Execução de piso em concreto armado no pátio; Troca da cobertura da casinha; Manutenção das divisórias dos banheiros)	R\$ 27.857,51	Março/2020 a Junho/2020
TOTAL GERAL	R\$ 27.857,51	

08 - CRONOGRAMA DE EXECUÇÃO - PROPONENTE

DESCRIÇÃO DA DESPESA	VALORES	DATA PREVISTA
CUSTEIO - Ens Infantil (Reforma do muro que se encontra com trincas; Execução de piso em concreto armado no pátio; Troca da cobertura da casinha; Manutenção das divisórias dos banheiros)	R\$ 27.857,51	Março/2020 a Junho/2020
TOTAL GERAL	R\$ 27.857,51	

09 - CRONOGRAMA DE PRESTAÇÃO DE CONTAS

DESPESA - ENSINO INFANTIL	VALORES	PRAZO DE ENTREGA
CUSTEIO - Ens Infantil (Reforma do muro que se encontra com trincas; Execução de piso em concreto armado no pátio; Troca da cobertura da casinha; Manutenção das divisórias dos banheiros)	R\$ 27.857,51	Até 30/07/2020

10- DECLARAÇÃO

Na qualidade de representante legal do proponente, declaro para fins de prova junto a Prefeitura Municipal de Contagem, para os efeitos e sob as penas da lei, que inexistem quaisquer débitos em mora ou situação de inadimplência com qualquer órgão ou entidade da Administração Pública, que impeça a transferência de recursos oriundos de dotações consignadas nos Orçamentos do Município, na forma deste Plano de Trabalho.

Contagem, 19 de março de 2020

ELIZABETE FATIMA DE MORAES SANTOS
Caixa Escolar Retiro

11- APROVAÇÃO

O Plano de Trabalho atende as expectativas desta Superintendência.

Contagem, de de 2020

Superintendência de Educação Básica
Denise Margaret Coelho
Matrícula: 1524590

O Plano de Trabalho atende as expectativas desta Diretoria.

Contagem, de de 2020



Diretoria Financeira 146379

Aprovo o presente Plano de Trabalho e solicito a elaboração do Termo de Compromisso

Contagem, de de 2020

Sueli Maria Baliza Dias
Secretária Municipal de Educação
MARCIO MENDES PIRES
SECRETÁRIO DE GESTÃO
OPERACIONAL
SECRETARIA M. DE EDUCAÇÃO
MATRÍCULA: 0149921-2

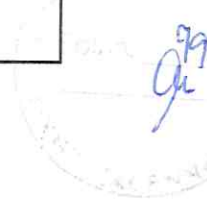



EXTRATO DO 5º TERMO ADITIVO AO TERMO DE COMPROMISSO N.º 072/2019 – FIRMADO ENTRE A CAIXA ESCOLAR PROFESSOR GERALDO BASILIO RAMOS E O MUNICÍPIO DE CONTAGEM POR INTERMÉDIO DA SECRETARIA DE EDUCAÇÃO.
 OBJETO: REPASSE DE RECURSOS FINANCEIROS PARA MANUTENÇÃO DO DESENVOLVIMENTO DA EDUCAÇÃO BÁSICA.
 VALOR: 2.160,00 (DOIS MIL E CENTO E SESSENTA REAIS).
 DOTAÇÕES ORÇAMENTÁRIAS:
 1.12.3.12.361.0029.2252 - NATUREZA: 33504100 – FONTE: 0101
 ASSINADO: 19/03/2020 - VIGÊNCIA ATÉ: 30/06/2020.

EXTRATO DO 5º TERMO ADITIVO AO TERMO DE COMPROMISSO N.º 077/2019 – FIRMADO ENTRE A CAIXA ESCOLAR PROFESSORA LIGIA MAGALHÃES E O MUNICÍPIO DE CONTAGEM POR INTERMÉDIO DA SECRETARIA DE EDUCAÇÃO.
 OBJETO: REPASSE DE RECURSOS FINANCEIROS PARA MANUTENÇÃO DO DESENVOLVIMENTO DA EDUCAÇÃO BÁSICA.
 VALOR: 7.900,00 (SETE MIL E NOVECENTOS REAIS).
 DOTAÇÕES ORÇAMENTÁRIAS:
 1.12.3.12.361.0029.2252 - NATUREZA: 33504100 – FONTE: 0101
 ASSINADO: 19/03/2020 - VIGÊNCIA ATÉ: 30/06/2020.

EXTRATO DO 4º TERMO ADITIVO AO TERMO DE COMPROMISSO N.º 029/2019 – FIRMADO ENTRE A CAIXA ESCOLAR RETIRO E O MUNICÍPIO DE CONTAGEM POR INTERMÉDIO DA SECRETARIA DE EDUCAÇÃO.
 OBJETO: REPASSE DE RECURSOS FINANCEIROS PARA MANUTENÇÃO DO DESENVOLVIMENTO DA EDUCAÇÃO BÁSICA.
 VALOR: 27.857,51 (VINTE E SETE MIL E OITOCENTOS E CINQUENTA E SETE REAIS E CINQUENTA E UM CENTAVOS).
 DOTAÇÕES ORÇAMENTÁRIAS:
 1.12.3.12.365.0029.2251 - NATUREZA: 33504100 – FONTE: 0101
 ASSINADO: 19/03/2020 - VIGÊNCIA ATÉ: 30/06/2020.

EXTRATO DO 8º TERMO ADITIVO AO TERMO DE COMPROMISSO N.º 096/2019 – FIRMADO ENTRE A CAIXA ESCOLAR CONJUNTO ÁGUA BRANCA E O MUNICÍPIO DE CONTAGEM POR INTERMÉDIO DA SECRETARIA DE EDUCAÇÃO.
 OBJETO: REPASSE DE RECURSOS FINANCEIROS PARA MANUTENÇÃO DO DESENVOLVIMENTO DA EDUCAÇÃO BÁSICA.
 VALOR: 7.797,93 (SETE MIL E SETECENTOS E NOVENTA E SETE REAIS E NOVENTA E TRÊS CENTAVOS).
 DOTAÇÕES ORÇAMENTÁRIAS:
 1.12.3.12.365.0029.2251 - NATUREZA: 33504100 – FONTE: 0101
 ASSINADO: 19/03/2020 - VIGÊNCIA ATÉ: 30/06/2020.

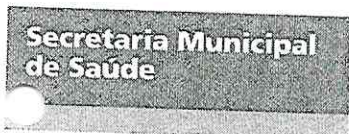

Aviso de Resposta de Impugnação – A Comissão Especial de Licitação informa Referente ao Pregão Eletrônico Nº 147/2019 - cujo objeto é Registro de preço para futura e eventual aquisição de fórmulas alimentares industrializadas (infantil e adulto) destinada ao atendimento à rede de atenção à saúde, incluindo fornecimentos via ORDENS JUDICIAIS, conforme especificações constantes neste Termo de Referência sobre referente a impugnação em face deste pelas licitantes SUPPORT PTODUTOS NUTRICIONAIS LTDA e MULTICON COMERCIO MULTIPLO DE ALIMENTOS LTDA, sendo que a impugnação impetrada pela licitante SUPPORT PTODUTOS NUTRICIONAIS LTDA foi analisada e definida como PARCIALMENTE PROCEDENTE, e a impugnação impetrada pela licitante MULTICON COMERCIO MULTIPLO DE ALIMENTOS LTDA foi analisada e definida como IMPROCEDENTE. Ambas motivações estão presentes nos autos dos processos. Contagem, 26 de março de 2020.

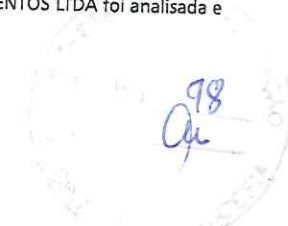

Aviso de Impugnação e Suspensão de Sessão – A Comissão Especial de Licitação informa Referente ao Pregão Eletrônico Nº 147/2019 - cujo objeto é Registro de preço para futura e eventual aquisição de fórmulas alimentares industrializadas (infantil e adulto) destinada ao atendimento à rede de atenção à saúde, incluindo fornecimentos via Ordens Judiciais, conforme especificações constantes neste Termo de Referência sobre a impugnação em face deste pelas licitantes SUPPORT PTODUTOS NUTRICIONAIS LTDA e MULTICON COMERCIO MULTIPLO DE ALIMENTOS LTDA. Razão pela qual suspende a sessão mesmo para análise destas. Comissão Especial de Licitação. Em 26 de março de 2020.



PREFEITURA DO MUNICÍPIO DE CONTAGEM

Gabinete do Secretário

OFÍCIO Nº.: 0057/2020/GAB/SEDUC

Contagem, 15 de janeiro de 2020

SOLICITAÇÃO DE RECURSOS FINANCEIROS VIA TERMO DE COOPERAÇÃO CAIXA ESCOLAR

Órgão / Entidade Proponente:

CAIXAS ESCOLARES DA REDE MUNICIPAL DE ENSINO

Projeto, Programa ou Evento:

REPASSE DE RECURSOS FINANCEIROS DESTINADOS A DESPESAS DE CUSTEIO E CAPITAL REFERENTES AOS CAIXAS ESCOLARES

PÉRIODO DE EXECUÇÃO

Início: (estimado)

janeiro 2020

Término: (estimado)

dezembro 2020

Vigência: (prazo para execução do objeto)

31/12/2020

Titular da Conta:

PREFEITURA MUNICIPAL DE CONTAGEM

Conta Corrente	Banco	Agência	Nome da Agência
RECURSOS VINCULADOS	BRASIL	1633-0	AGÊNCIA ELDORADO

DESEMBOLSO FINANCEIRO

As despesas decorrentes dos repasses correrão a conta das seguintes dotações orçamentárias:

Natureza da Despesa	Valor	Classificação Orçamentária
Recursos do Tesouro Vinculado a Educação Constitucionalmente - Custeio Fundamental	R\$ 6.341.517,73	RESUMIDA (607) - 1123.12.361.0029.2252 - 335041-FONTE 0101
Recursos do Tesouro Vinculado a Educação Constitucionalmente - Custeio Fundamental	R\$ 550.780,19	RESUMIDA (615) - 1123.12.361.0029.2252 - 445041-FONTE 0101
Recursos do Tesouro Vinculado a Educação Constitucionalmente - Custeio Infantil	R\$ 2.989.935,45	RESUMIDA (655) - 1123.12.365.0029.2251 - 335041-FONTE 0101
Recursos do Tesouro Vinculado a Educação Constitucionalmente - Custeio Infantil	R\$ 211.215,05	RESUMIDA (662) - 1123.12.365.0029.2251 - 445041-FONTE 0101
TOTAL GERAL	R\$ 10.093.448,42	

INFORMO QUE OS REFERIDOS VALORES REPRESENTAM OS REPASSES A SEREM UTILIZADOS PELOS CAIXAS ESCOLARES NO EXERCÍCIO.

Contagem, 15 de janeiro de 2020

Carimbo e Assinatura do Secretário Interveniente
Secretária Municipal de Educação
Sueli Maria Baliza Dias

Ilma. Sra. **MARILENA CHAVES**
Secretária Municipal de Planejamento - SEPLAN

AUTORIZAÇÃO CCOAF EM 21/01/20
REUNIÃO 1ª ORDINARIA
Esta autorização refere-se apenas a adequação orçamentária e financeira da despesa. Os demais procedimentos de contratação devem obedecer as formalidades previstas na legislação.

Nº.: _____
Data: _____
Funcionário: _____

AUTORIZADO CCOAF:

Secretária Municipal de Planejamento, Orçamento e Gestão
Matrícula: 148814-3

Secretário Municipal de Fazenda
Matrícula: 148815-1

Secretário Municipal de Governo
Matrícula: 01313319

Subprocurador Geral do Município
Matrícula: 01464872

Subsecretário Municipal de Administração
Matrícula: 0153031-2

PROV. CRÉD. Nº 519

M. Oliveira
Matrícula: 0123680-7

697
du

4º aditivo

Doc 4991

27/03/2020



UMEI RETIRO

UNIDADE MUNICIPAL DE EDUCAÇÃO INFANTIL RETIRO
RUA BARRAGEM DO RETIRO-283- FONE: 3392-9795

Ofício 20/2020

Contagem, 07 Fevereiro de 2020

Prezados (as),

Venho através deste, solicitar um aditivo para que sejam feitos reparos importantíssimos na Umei Retiro como; o muro da instituição que está com risco de queda colocando em risco a vida das crianças, uma vez que o parquinho da instituição está próximo ao muro e não será possível as crianças brincarem no parquinho e no espaço que tem além do parquinho. Com o retorno das aulas e o período de adaptação das crianças é necessário que elas explorem e brinquem em todos os espaços e brinquedos da instituição o que nesse caso não será possível por causa do risco de queda do muro, como constam nas fotos em anexo.

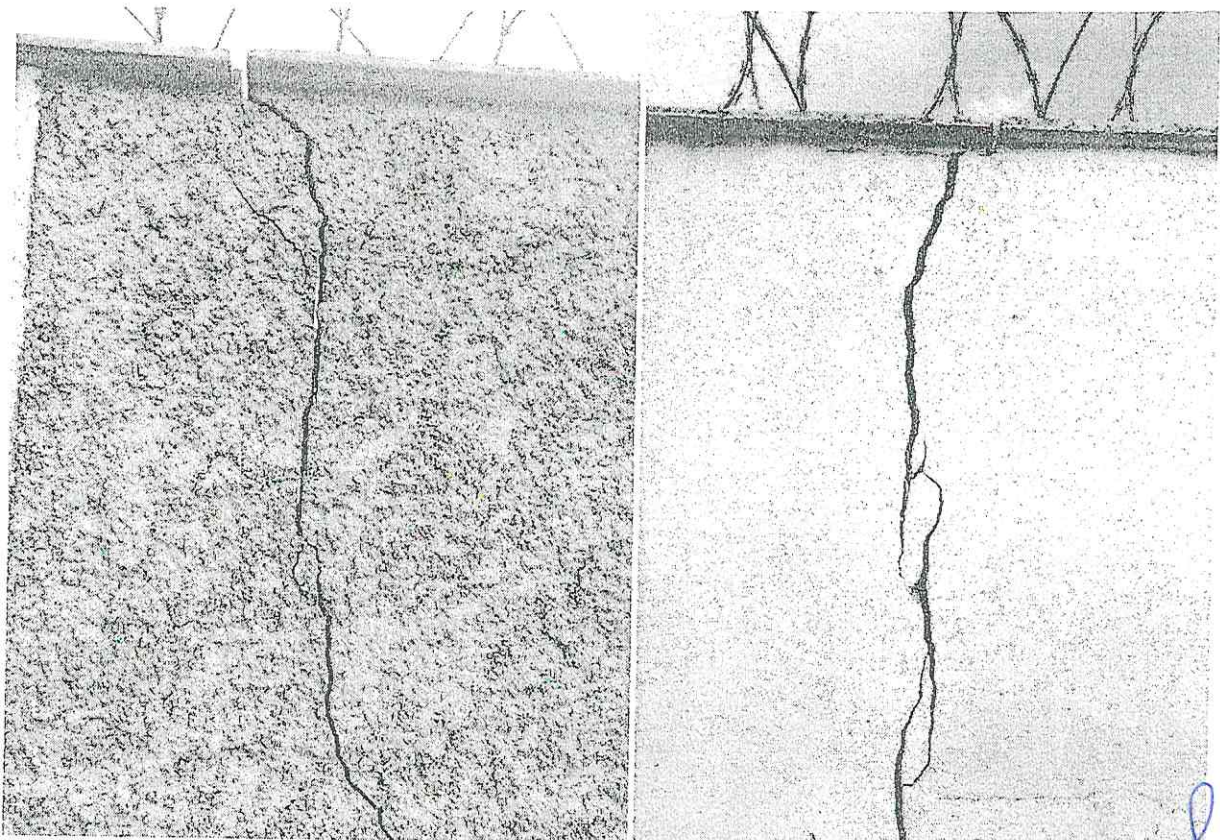

13/02/20
Autorizado
Sucesso

Recebido
16/03/20

SÉRGIO MENDES PIRES
SUBSECRETÁRIO DE GESTÃO
E OPERAÇÕES
SECRETARIA M. DE EDUCAÇÃO
MATRIZ Nº 01170212

96
Ja

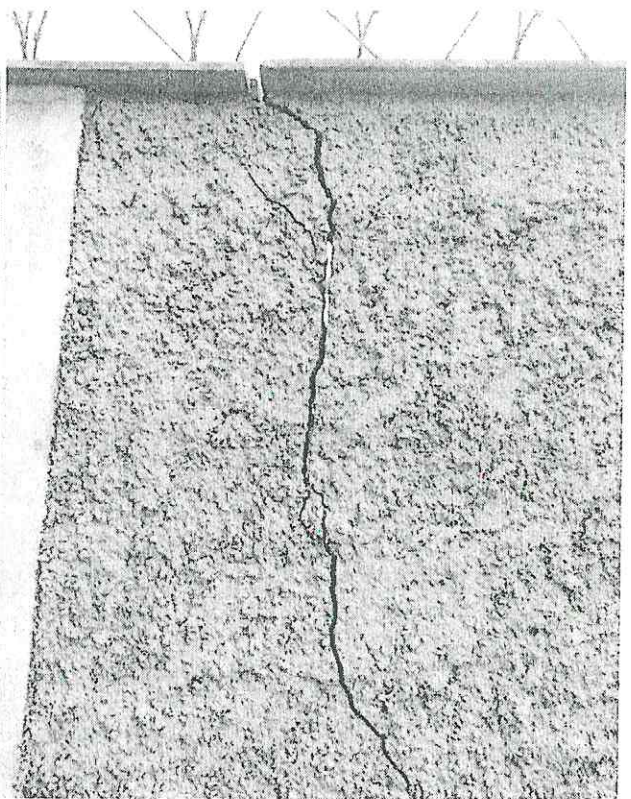
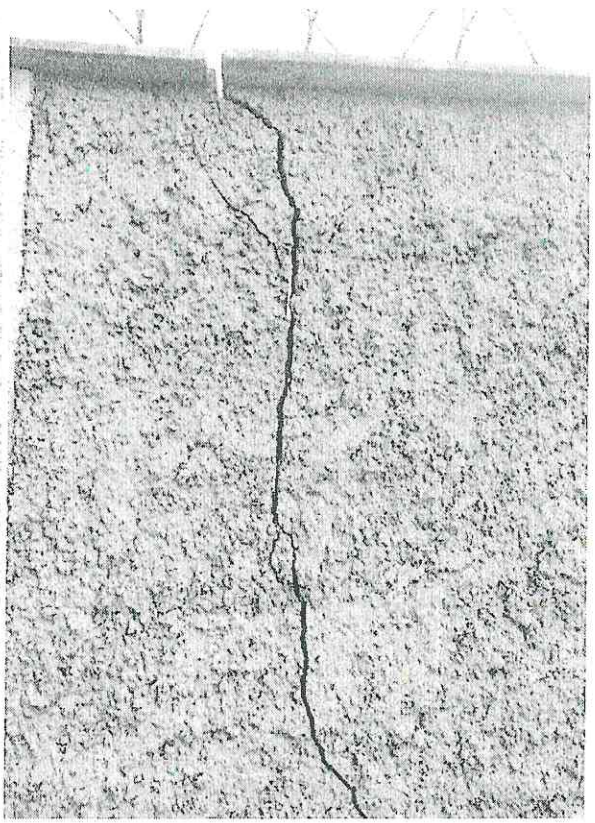
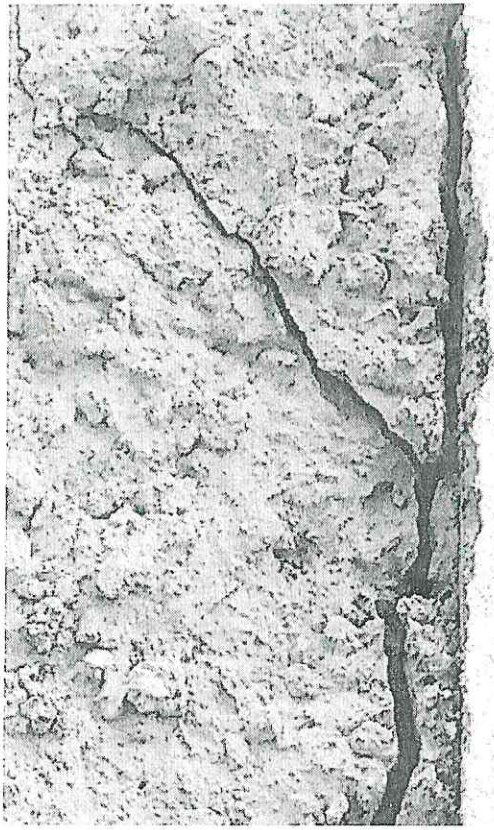

95
9u

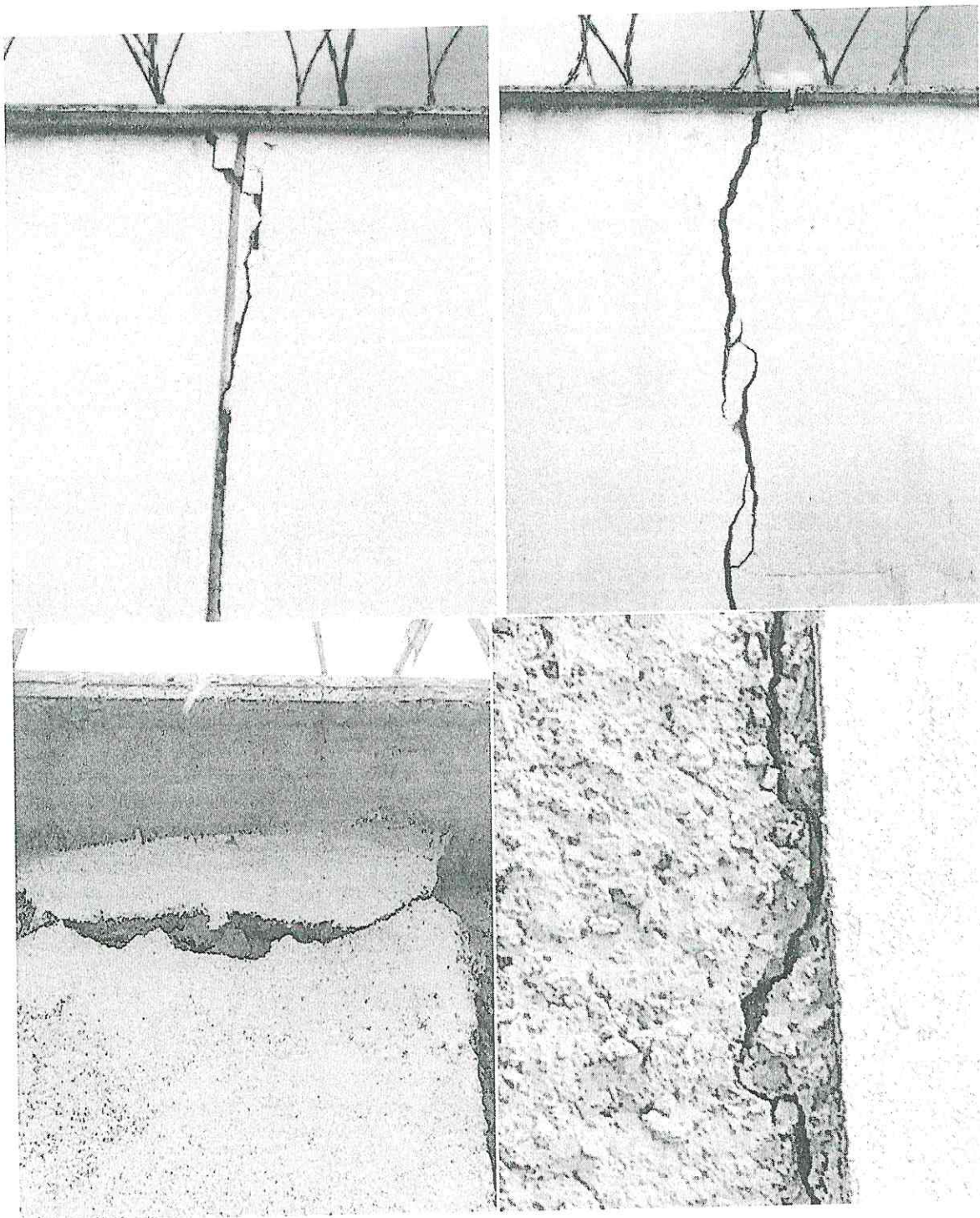

Além do mais necessitamos urgentemente de reparos nos banheiros infantis do primeiro pavimento, as pedras de ardósia que dividem os banheiros/portas estão soltas e balançando , colocando em risco não só a vida das crianças como também das auxiliares de serviços gerais que limpam os banheiros. O que de fato quase aconteceu uma tragédia na semana passada; enquanto as auxiliares lavavam os banheiros a pedra de ardósia soltou inteira caindo em cima da auxiliar, a tragédia só não foi maior porque estavam em duas e a outra instantaneamente percebeu que a placa de ardósia se soltava. Fotos em anexo.

94
Gj

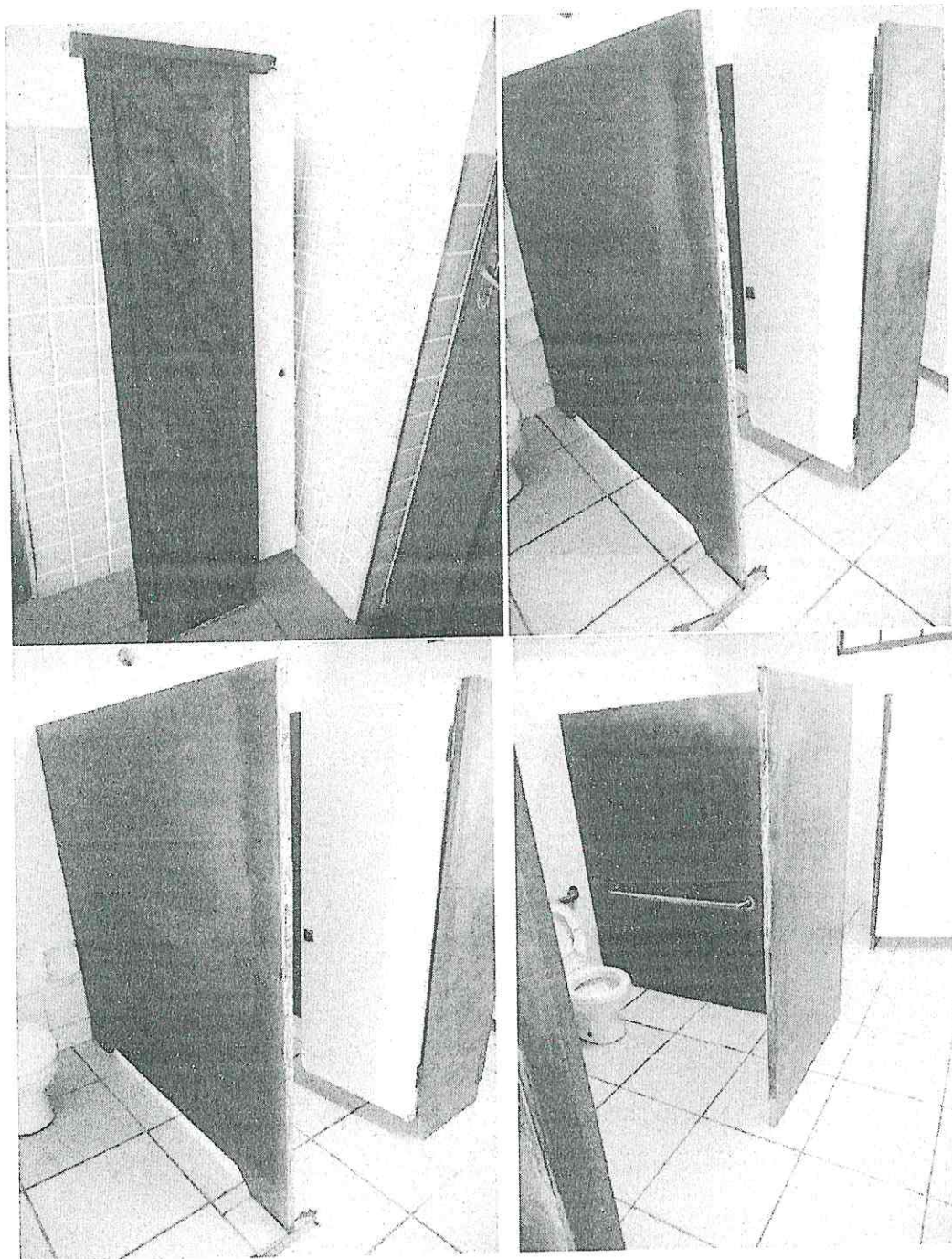

A partir da próxima semana será feita a pintura na Umei Retiro, a casinha de brinquedos também será pintada, porém o telhado da casinha está em péssimo estado de conservação necessitando urgentemente de reparos, para proporcionar um ambiente mais agradável e acolhedor para nossas crianças. Fotos em anexo.

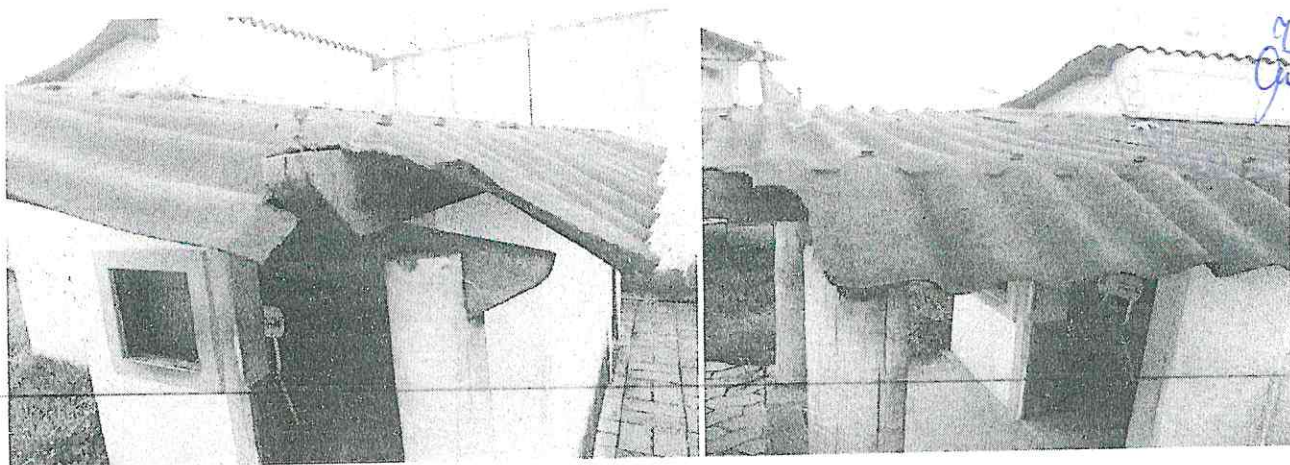



Venho por meio deste também solicitar que seja cimentado o espaço do parquinho da instituição, o mesmo retém muita água de chuva e quando não está chovendo é muita terra e poeira, e as crianças ficam até sem espaço para brincar. Fotos em anexo

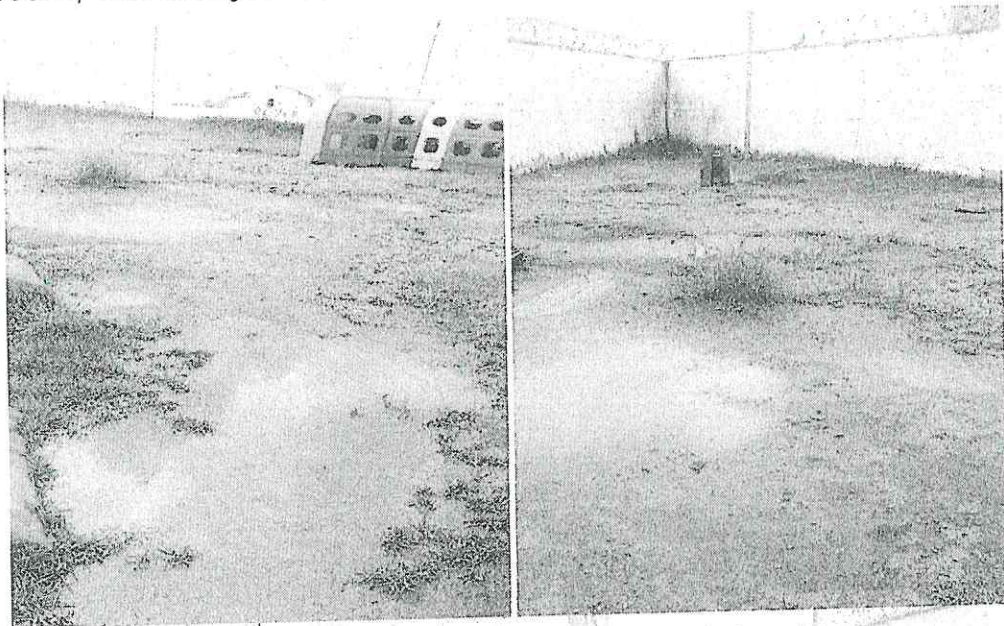

Handwritten signature in blue ink, possibly reading "Ate".



Desde já agradeço pela compreensão e o atendimento às nossas solicitações.

Atenciosamente,

Elizabeth Fátima De Moraes Santos

Elizabeth Fátima de Moraes Santos
Matrícula: 1403890
Presidente do Caixa Escolar Retiro





UMEI RETIRO

Rua Barragem do Retiro, 283 - Retiro, Contagem/MG

OBJETO DO ORÇAMENTO: REFORMA DO MURO QUE SE ENCONTRA COM TRINCAS E EXECUÇÃO DE PISO EM CONCRETO ARMADO COM ACABAMENTO POLIDO NO PÁTIO, TROCA DA COBERTURA DA CASINHA E MANUTENÇÃO DAS DIVISÓRIAS DOS BANHEIROS E FORNECIMENTO.

ITEM	DESCRIÇÃO	UND	QTDE	VALOR UNIT.	VALOR TOTAL
1.0	REFORMA DO MURO				
1.1	SERVIÇOS PRELIMINARES	%	5,0	R\$ 16.405,74	R\$ 820,29
1.1.1	MOBILIZAÇÃO DE OBRAS ATÉ O VALOR DE 1.000.000,00	%	5,0	R\$ 16.405,74	R\$ 820,29
1.1.2	DEMOLIÇÃO DE ALVENARIA DE TIJOLO E BLOCO SEM APROVEITAMENTO DO MATERIAL, INCLUSIVE AFASTAMENTO	m³	9,90	R\$ 113,13	R\$ 1.119,99
1.1.3	TRANSPORTE DE MATERIAL DEMOLIDO P/ CAÇAMBA	m³	14,85	R\$ 27,00	R\$ 400,95
1.1.4	CAÇAMBA 5m³	und	3,00	R\$ 297,00	R\$ 891,00
1.2	FUNDAÇÃO				
1.2.1	TUBULÃO A CÉU ABERTO, DIÂMETRO DO FUSTE DE 70 CM, PROFUNDIDADE MENOR OU IGUAL A 5 M, ESCAVAÇÃO MANUAL, SEM ALARGAMENTO DE BASE, CONCRETO FEITO EM OBRA E LANÇADO COM JERICA.	m³	1,32	R\$ 742,28	R\$ 983,29
1.2.2	FORMA DE TABUA DE MADEIRA DE LEI, ESCORAMENTO, DESFORMA E LIMPEZA EM FUNDAÇÃO	m²	13,50	R\$ 77,84	R\$ 1.050,84
1.2.3	ARMAÇÃO INCL. CORTE, DOBRA E COLOCAÇÃO EM FUNDAÇÃO, AÇO CA-50 D <= 12,5 MM	kg	109,20	R\$ 11,08	R\$ 1.209,94
1.2.4	CONCRETO FCK >= 20,0 MPa, B1-82 CALC., LANC. FUND.	m³	0,90	R\$ 525,45	R\$ 472,91
1.3	PILARES				
1.3.1	FORMA DE TABUA DE MADEIRA DE LEI, ESCORAMENTO, DESFORMA E LIMPEZA EM FUNDAÇÃO	m²	16,50	R\$ 77,84	R\$ 1.284,36
1.3.2	ARMAÇÃO INCL. CORTE, DOBRA E COLOCAÇÃO EM FUNDAÇÃO, AÇO CA-50 D <= 12,5 MM	kg	52,57	R\$ 11,08	R\$ 582,48
1.3.3	CONCRETO ESTRUTURAL, FORN. APLICAÇÃO E ADENSAMENTO, FCK >= 20,0 MPa, BRITA CALCAREA	m³	0,99	R\$ 525,45	R\$ 520,20
1.4	ALVENARIA E REVESTIMENTOS				
1.4.1	ALVENARIA DE BLOCO DE CONCRETO, E= 20 CM, A REVESTIR, VEDAÇÃO	m³	49,50	R\$ 60,90	R\$ 3.014,55
1.4.2	CHAPISCO COM ARGAMASSA 1:3 CIM./AREIA, A COLHER	m²	99,00	R\$ 7,09	R\$ 701,91
1.4.3	REBOCO COM ARGAMASSA 1:4	m²	99,00	R\$ 33,16	R\$ 3.282,84
1.4.4	APLICAÇÃO DE LONA PRETA, ESP. 150 MICRAS, INCLUSIVE FORNECIMENTO	m²	15,00	R\$ 44,52	R\$ 667,80
1.4.5	CHAPEU DE MURO PADRAO SUCECAP	m²	76,00	R\$ 2,93	R\$ 222,68
1.4.5	LIMPEZA FINAL DA OBRA				
				SUB-TOTAL:	R\$ 17.226,03
2.0	PISO DO PÁTIO				
2.1	SERVIÇOS PRELIMINARES	%	5,0	R\$ 7.489,18	R\$ 374,46
2.1.1	MOBILIZAÇÃO DE OBRAS ATÉ O VALOR DE 1.000.000,00	%	5,0	R\$ 7.489,18	R\$ 374,46
2.1.2	CAPINA E LIMPEZA MANUAL DE TERRENO	m²	118,80	R\$ 1,39	R\$ 165,13
2.1.3	REGULARIZAÇÃO E COMPACTAÇÃO DE TERRENO MANUAL, COM SOQUETE	m²	118,80	R\$ 6,01	R\$ 713,99
2.1.4	APLICAÇÃO DE LONA PRETA, ESP. 150 MICRAS, INCLUSIVE FORNECIMENTO	m²	118,80	R\$ 2,92	R\$ 346,90
2.1.5	FORNECIMENTO E COLOCAÇÃO DE TELA Q-92	kg	173,62	R\$ 12,34	R\$ 2.169,67
2.1.6	CONCRETO USINADO B1.82 LANÇADO EM ESTRUTURA, FCK >= 20,0 MPA	m³	7,13	R\$ 525,45	R\$ 3.745,41
2.1.7	LIMPEZA FINAL DA OBRA	m²	118,80	R\$ 2,93	R\$ 348,08
				SUB-TOTAL:	R\$ 7.863,64
3.0	COBERTURA DA CASINHA INFANTIL				
3.1	SERVIÇOS PRELIMINARES	%	5,0	R\$ 1.286,04	R\$ 64,30
3.1.1	MOBILIZAÇÃO DE OBRAS ATÉ O VALOR DE 1.000.000,00	%	5,0	R\$ 1.286,04	R\$ 64,30
3.1.2	REMOÇÃO DA TELHA EXISTENTE, INCLUINDO BOTA-FORA	m²	16,00	R\$ 12,33	R\$ 197,28
3.2	COBERTURA EM TELHA DE FIBROCIMENTO ONDULADA E= 6,00 MM	m²	16,00	R\$ 54,04	R\$ 864,64
3.2.1	COBERTURA EM TELHA FIBROCIMENTO, ONDULADA E= 6,00 MM	m	4,00	R\$ 44,31	R\$ 177,24
3.2.2	CUMEEIRA ONDULADA DE FIBROCIMENTO	m²	16,00	R\$ 2,93	R\$ 46,68
3.2.3	LIMPEZA FINAL DA OBRA				
				SUB-TOTAL:	R\$ 1.350,34
4.0	MANUTENÇÃO DAS DIVISÓRIAS				
4.1	SERVIÇOS PRELIMINARES	%	5,0	R\$ 1.350,00	R\$ 67,50
4.1.1	MOBILIZAÇÃO DE OBRAS ATÉ O VALOR DE 1.000.000,00	%	5,0	R\$ 1.350,00	R\$ 67,50
4.2	SERVIÇOS PRINCIPAIS				
4.2.1	MANUTENÇÃO DAS DIVISÓRIAS, INCLUINDO MÃO DE OBRA E MATERIAIS QUE SE FIZEREM NECESSÁRIO PARA A REALIZAÇÃO DOS SERVIÇOS	vb	1,00	R\$ 1.350,00	R\$ 1.350,00
				SUB-TOTAL:	R\$ 1.417,50

VALOR TOTAL GLOBAL: R\$ 27.857,61

(Vinte e sete mil oitocentos e cinquenta e sete reais e cinquenta e um centavos)

27.022.552/0001-57
CONCRETEASY ENGENHARIA EIRELI

Rua Seis, n.º 98
Bairro Morada Nova - CEP: 32.143-480

CONTAGEM - MG

Yuri Damasceno Torres
Yuri Damasceno Torres
CREA MG 234416/D
Engenheiro Civil
CONCRETEASY ENGENHARIA EIRELI

Yuri Damasceno Torres
Engenheiro Civil
CREA 234416/D

Contagem, 07 de fevereiro de 2020
Orçamento válido por 90 (noventa) dias à contar da data de apresentação

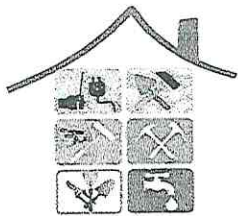

CDM Soluções e Serviços

"A solução para suas manutenções e serviços em geral"
Rua: Ressaquinha, 41- Novo Progresso - Contagem - 31 99920-3352.
CNPJ 10.546.485/0001-77

Ao Caixa Escolar Retiro

Umei Retiro

A/C Sr.ª Elizabete Fatima de Moraes Santos

Rua: Rua Barragem do Retiro, 283, Retiro – Contagem – MG - Tel: 3392-9795

CNPJ: 20.311.631/0001-39

CÓDIGO	ORIGEM	DESCRIÇÃO	UND	QDE	VALOR DOS SERVIÇOS	
					Valor Unitário	Valor Total
ED-50389	SETOP	OBRAS ATÉ O VALOR DE 1.000.000,00	%	5,00	27.497,97	1.374,90
ED-48435	SETOP	DEMOLIÇÃO DE ALVENARIA DE TUILO E BLOCO SEM APROVEITAMENTO DO MATERIAL, INCLUSIVE AFASTAMENTO	M3	9,90	113,89	1.127,51
03.24.01	SUDECAP	TRANSPORTE DE MATERIAL DE QUALQUER NATUREZA EM CARRINHO DE MÃO - DMT <= 50,00 M	M³	14,85	27,76	412,24
02.29.01	SUDECAP	TRANSPORTE DE MAT.DE QUALQUER NATUREZA EM CAÇAMBA 5M²	PÇ	3,00	297,76	893,28
RO-42455	SETOP	TUBULÃO A CÉU ABERTO, DIAMETRO DO FUSTE 70CM, PROFUNDIDADE MENOR OU IGUAL A 5M, (EXECUÇÃO, INCLUINDO ESCAVAÇÃO, EXCLUSIVE CONCRETO PARA CAMISA)	M	1,32	745,68	984,29
ED-48610	SETOP	FORMA PARA BERÇO EM TABUA, INCLUSIVE DESFORMA	M2	13,50	78,60	1.061,10
RO-42285	SETOP	ARMAÇÃO: AÇO CA-50 (EXECUÇÃO, INCLUINDO PREPARO, DOBRAGEM, COLOCAÇÃO NAS FORMAS E TRANSPORTE DE TODOS OS MATERIAIS)	KG	109,20	11,84	1.292,93
ED-49797	SETOP	FORNECIMENTO DE CONCRETO FCK 20 MPA, INCLUSIVE LANÇAMENTO, ADENSAMENTO E ACABAMENTO (FUNDAÇÃO)	M3	0,90	526,22	473,59
ED-48610	SETOP	FORMA PARA BERÇO EM TABUA, INCLUSIVE DESFORMA	M2	16,50	78,60	1.296,90
RO-42285	SETOP	ARMAÇÃO: AÇO CA-50 (EXECUÇÃO, INCLUINDO PREPARO, DOBRAGEM, COLOCAÇÃO NAS FORMAS E TRANSPORTE DE TODOS OS MATERIAIS)	KG	52,57	11,84	622,43
RO-42416	SETOP	CONCRETO ESTRUTURAL COM RESISTÊNCIA FCK >= 20,0 MPA (EXECUÇÃO, INCLUINDO O FORNECIMENTO DE TODOS OS MATERIAIS, EXCLUI O TRANSPORTE DOS AGREGADOS)	M3	0,99	526,21	520,95
ED-48192	SETOP	ALVENARIA DE VEDAÇÃO COM BLOCO DE CONCRETO, ESP. 20CM, PARA REVESTIMENTO, INCLUSIVE ARGAMASSA PARA ASSENTAMENTO	M2	49,50	61,66	3.052,17
ED-50727	SETOP	CHAPISCO COM ARGAMASSA, TRAÇO 1:3 (CIMENTO E AREIA), ESP. 5MM, APLICADO EM ALVENARIA/ESTRUTURA DE CONCRETO COM COLHER, PREPARO MECÂNICO	M2	99,00	7,85	777,15
ED-50761	SETOP	REBOCO COM ARGAMASSA, TRAÇO 1:4 (CIMENTO E AREIA), ESP. 20MM, APLICAÇÃO MANUAL, PREPARO MECÂNICO	M2	99,00	33,92	3.358,08
21.12.01	SETOP	CHAPEU DE MURO PADRÃO SUDECAP	M	15,00	45,28	679,20
ED-50701	SETOP	CAPINA MANUAL DO TERRENO, EXCLUSIVE RASTELAMENTO E QUEIMA	M2	118,80	2,15	255,42
ED-51122	SETOP	REGULARIZAÇÃO E COMPACTAÇÃO DE TERRENO MANUAL, COM SOQUETE	M2	118,80	6,77	804,28
ED-50600	SETOP	APLICAÇÃO DE LONA PRETA, ESP. 150 MICRAS, INCLUSIVE FORNECIMENTO	M2	118,80	3,68	437,19
ED-50930	SETOP	FORNECIMENTO E ASSENTAMENTO DE TELA Q-92	KG	175,82	13,10	2.303,29
ED-49809	SETOP	CONCRETO USINADO B1, B2 LANÇADO EM ESTRUTURA, FCK 20 MPA,	M3	7,13	526,06	3.750,83
ED-48513	SETOP	REMOÇÃO DE TELHA , INCLUSIVE AFASTAMENTO E BOTA FORA	M2	16,00	13,09	209,44
ED-48424	SETOP	COBERTURA EM TELHA DE FIBROCIMENTO ONDULADA E = 6 MM	M2	16,00	54,80	876,80
ED-48401	SETOP	CUMEEIRA NORMAL OU ARTICULADA DE FIBROCIMENTO PARA TELHA ONDULADA E = 6 OU 8 MM	M	4,00	45,07	180,28
ME-0001	MERCADO	MANUTENÇÃO DAS DIVISÓRIAS, INCLUINDO MÃO DE OBRA E MATERIAIS QUE SE FIZEREM NECESSÁRIO PARA A REALIZAÇÃO DOS SERVIÇOS	U	1,00	1.350,76	1.350,76
SETOP	SETOP	LIMPEZA GERAL DE OBRA	M2	210,80	3,69	777,85
TOTAL					R\$ 28.872,87	

Valores descritos incluindo mão de obra/Profissionais, materiais e percentual de BDI.

Validade do orçamento: 90 dias.

Condições de pagamento: à vista (ao final da obra).

Prazo de entrega: 30 dias.

Contagem, 10 de fevereiro de 2020

Cláudio Henrique Moreira
CDM Soluções e Serviços

10.546.485/0001-77

CLÁUDIO HENRIQUE MOREIRA

Rua Ressaquinha, 41
B. Novo Progresso - CEP 32115-070
CONTAGEM - MG

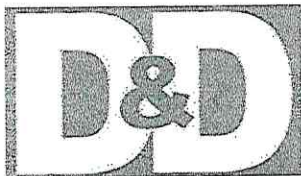

D&D Soluções

Manutenções e serviços em geral

Rua: Joaquim Rocha, 330- Betânia - Contagem - 31 99416-8030.

CNPJ 31.147.297/0001-46

Ao Caixa Escolar Retiro

Umei Retiro

A/C Sr.ª Elizabete Fatima de Moraes Santos

Rua: Rua Barragem do Retiro, 283, Retiro – Contagem – MG - Tel: 3392-9795

CNPJ: 20.311.631/0001-39

Valores incluindo mão de obra, materiais e BDI.

Validade do orçamento: 90 dias.

Pagamento à vista no final da obra.

Prazo de entrega: 45 dias.

31.147.297/0001-46

DIEGO HENRIQUE SANTANA MOREIRA

11603811605

R. Joaquim Rocha, 330 - Bloco 02 - Apt. 202

B. Betânia - CEP 32017-270

CONTAGEM - MG

TABELA DE ORIGEM	CÓDIGO TABELA DE ORIGEM	DESCRIÇÃO DOS SERVIÇOS	UNIDADE	QUANTIDADE	VALOR UNITÁRIO	VALOR TOTAL
SETOP	ED-50389	OBRAS ATÉ O VALOR DE 1.000.000,00	%	5,00	28.604,94	1.430,25
SETOP	ED-48435	DEMOLIÇÃO DE ALVENARIA DE TIJOLO E BLOCO SEM APROVEITAMENTO DO MATERIAL, INCLUSIVE AFASTAMENTO	M3	9,90	114,76	1.136,13
SUDECAP	03.24.01	TRANSPORTE DE MATERIAL DE QUALQUER NATUREZA EM CARRINHO DE MÃO - DMT <= 50,00 M	M³	14,85	28,63	425,16
SUDECAP	02.29.01	TRANSPORTE DE MAT.DE QUALQUER NATUREZA EM CAÇAMBA 5M²	PÇ	3,00	298,63	895,89
SETOP	RO-42455	TUBULÃO A CÉU ABERTO, DIAMETRO DO FUSTE 70CM, PROFUNDIDADE MENOR OU IGUAL A 5M, (EXECUÇÃO, INCLUINDO ESCAVAÇÃO, EXCLUSIVE CONCRETO PARA CAMISA)	M	1,32	746,55	985,44
SETOP	ED-48610	FORMA PARA BERÇO EM TABUA, INCLUSIVE DESFORMA	M2	13,50	79,47	1.072,85
SETOP	RO-42285	ARMAÇÃO: AÇO CA-50 (EXECUÇÃO, INCLUINDO PREPARO, DOBRAGEM, COLOCAÇÃO NAS FORMAS E TRANSPORTE DE TODOS OS MATERIAIS)	KG	109,20	12,71	1.387,94
SETOP	ED-49797	FORNECIMENTO DE CONCRETO FCK 20 MPA, INCLUSIVE LANÇAMENTO, ADENSAMENTO E ACABAMENTO (FUNDAÇÃO)	M3	0,90	527,09	474,38
SETOP	ED-48610	FORMA PARA BERÇO EM TABUA, INCLUSIVE DESFORMA	M2	16,50	79,47	1.311,26
SETOP	RO-42285	ARMAÇÃO: AÇO CA-50 (EXECUÇÃO, INCLUINDO PREPARO, DOBRAGEM, COLOCAÇÃO NAS FORMAS E TRANSPORTE DE TODOS OS MATERIAIS)	KG	52,57	12,71	668,17
SETOP	RO-42416	CONCRETO ESTRUTURAL COM RESISTÊNCIA FCK >= 20,0 MPA (EXECUÇÃO, INCLUINDO O FORNECIMENTO DE TODOS OS MATERIAIS, EXCLUI O TRANSPORTE DOS AGREGADOS)	M3	0,99	527,08	521,81
SETOP	ED-48192	ALVENARIA DE VEDAÇÃO COM BLOCO DE CONCRETO, ESP. 20CM, PARA REVESTIMENTO, INCLUSIVE ARGAMASSA PARA ASSENTAMENTO	M2	49,50	62,53	3.095,24
SETOP	ED-50727	CHAPISCO COM ARGAMASSA, TRAÇO 1:3 (CIMENTO E AREIA), ESP. 5MM, APLICADO EM ALVENARIA/ESTRUTURA DE CONCRETO COM COLHER, PREPARO MECÂNICO	M2	99,00	8,72	863,28
SETOP	ED-50761	REBOCO COM ARGAMASSA, TRAÇO 1:4 (CIMENTO E AREIA), ESP. 20MM, APLICAÇÃO MANUAL, PREPARO MECÂNICO	M2	99,00	34,79	3.444,21
SETOP	21.12.01	CHAPEU DE MURO PADRÃO SUDECAP	M	15,00	46,15	692,25
SETOP	ED-50701	CAPINA MANUAL DO TERRENO, EXCLUSIVE RASTELAMENTO E QUEIMA	M2	118,80	3,02	358,77
SETOP	ED-51122	RÉGULARIZAÇÃO E COMPACTAÇÃO DE TERRENO MANUAL, COM SOQUETE	M2	118,80	7,64	907,63
SETOP	ED-50600	APLICAÇÃO DE LONA PRETA, ESP. 150 MICRAS, INCLUSIVE FORNECIMENTO	M2	118,80	4,55	540,54
SETOP	ED-50930	FORNECIMENTO E ASSENTAMENTO DE TELA Q-92	KG	175,82	13,97	2.456,26
SETOP	ED-49809	CONCRETO USINADO B1, B2 LANÇADO EM ESTRUTURA, FCK 20 MPA,	M3	7,13	526,93	3.757,03
SETOP	ED-48513	REMOÇÃO DE TELHA, INCLUSIVE AFASTAMENTO E BOTA FORA	M2	16,00	13,96	223,36
SETOP	ED-48424	COBERTURA EM TELHA DE FIBROCIMENTO ONDULADA E = 6 MM	M2	16,00	55,67	890,72
SETOP	ED-48401	CUMEEIRA NORMAL OU ARTICULADA DE FIBROCIMENTO PARA TELHA ONDULADA E = 6 OU 8 MM	M	4,00	45,94	183,76
MERCADO	ME-0001	MANUTENÇÃO DAS DIVISÓRIAS, INCLUINDO MÃO DE OBRA E MATERIAIS QUE SE FIZEREM NECESSARIO PARA A REALIZAÇÃO DOS SERVIÇOS	U	1,00	1.351,63	1.351,63
SETOP	SETOP	LIMPEZA GERAL DE OBRA	M2	210,80	4,56	961,24
TOTAL DOS SERVIÇOS					R\$ 30.035,19	

Contagem, 10 de fevereiro de 2020

Diego Henrique Santana Moreira
D&D Soluções

68
Diego