



PREFEITURA DO MUNICÍPIO DE CONTAGEM

Secretaria Municipal de Educação – Diretoria Administrativa Financeira
Diretoria Financeira – Gerência de Caixa Escolar

12º TERMO ADITIVO AO TERMO DE COMPROMISSO Nº.045/2019, que entre si celebram o MUNICÍPIO DE CONTAGEM e a CAIXA ESCOLAR GLORIA MARQUES DINIZ.

O MUNICÍPIO DE CONTAGEM com sede na Praça Presidente Tancredo Neves nº. 200, Bairro Camilo Alves, Contagem/MG, inscrito no CNPJ Nº.18.715.508/0001-31, doravante denominado MUNICÍPIO, por intermédio da Secretaria Municipal de Educação – SEDUC, neste ato representada pela Secretária Municipal de Educação, Sueli Maria Baliza Dias, brasileira, casada, residente e domiciliada em Belo Horizonte/MG, na Avenida Senador José Augusto, nº 260 – Apto.1304/torre 1, Bairro Buritis, CEP: 30.575-847, inscrito no CPF 295.822.456-20, portador da CI M-1.113.842 SSP/MG, e de outro lado CAIXA ESCOLAR GLÓRIA MARQUES DINIZ, entidade civil, sem fins lucrativos, inscrita no CNPJ sob o nº. 01.102.452.0001-47 com sede na ESCOLA MUNICIPAL GLÓRIA MARQUES DINIZ situada à Rua Goiabão, nº 50, Bairro Bom Jesus, em Contagem/MG, CEP. 32.185-310, denominada simplesmente “CAIXA ESCOLAR”, neste ato representada por sua Presidente Marcina Ferreira Motta Neto, residente e domiciliada em Contagem/MG na Rua Cruzeiro do Sul, nº 558, Bairro Novo Progresso, portadora do CPF Nº 676.045.606-87 e RG M – 4.504.917 SSP/MG, acordam firmar o presente TERMO ADITIVO, nos termos do Decreto Municipal nº 409, de 28 de fevereiro de 2018, da Lei Federal nº 9.394, de 20 de dezembro de 1996, e, no que couber, da Lei Federal nº. 8.666, de 21 de Junho de 1993 e do Decreto Municipal nº 30, de 23 de fevereiro de 2017, e ainda nos termos da proposta do Plano de Trabalho, Cláusula Décima Segunda do Termo de Compromisso Nº045/2019 de 22/05/2019 e pelas cláusulas a seguir expressas, definidoras dos direitos, obrigações e responsabilidades das partes.

CLÁUSULA PRIMEIRA – DO OBJETO

1.1 O presente Termo Aditivo tem por objeto o aporte de recursos financeiros ao Termo de Compromisso 045/2019, no valor de R\$ 251.296,91 (Duzentos e cinquenta e um mil e duzentos e noventa e seis reais e noventa e um centavos).

1.2 O MUNICÍPIO realizará o repasse de recursos financeiros para cobrir despesas de custeio, de acordo com o Plano de Trabalho anexo.

PARÁGRAFO ÚNICO: Considerando o aporte supracitado e tendo em vista o valor originário constante na cláusula terceira do Termo de Compromisso, ora aditado, o valor total do Termo em referência passa a ser de R\$ 1.009.172,91 (Um milhão e nove mil e cento e setenta e dois reais e noventa e um centavos). Faz parte integrante deste Termo de Compromisso, como se nele transcrito estivesse, o seguinte documento: **Ofício Nº 057/2020/GAB/SEDUC** e Plano de Trabalho.

CLÁUSULA SEGUNDA – REPASSE, EXECUÇÃO E DOTAÇÃO ORÇAMENTÁRIA

2.1 - Recurso será liberado em 1 (uma) parcela de custeio, conforme Cronograma de Desembolso Financeiro (**quadro 07**) do Plano de Trabalho anexo.

2.2. - Para os casos de contratação de obras e serviços de engenharia realizados através de processo licitatório, o recurso será liberado considerando o valor da proposta vencedora constante na ata de homologação e adjudicação do certame.

R



JA



PREFEITURA DO MUNICÍPIO DE CONTAGEM
Secretaria Municipal de Educação – Diretoria Administrativa Financeira
Diretoria Financeira – Gerência de Caixa Escolar

2.3 - A execução do recurso deverá ocorrer conforme estabelecido no Cronograma de Execução (quadro 08) do Plano de Trabalho anexo.

2.4 – Para os casos de contratação de obras e serviços de engenharia e em cumprimento ao disposto na cláusula sexta do Termo de Compromisso, ora aditado, a SEDUC deverá designar através de ato formal, o fiscal responsável pelo acompanhamento de todas as etapas da obra/reforma na unidade escolar, bem como, realizará o preenchimento e assinatura do Termo de entrega e aceitação definitiva da obra.

2.5 - As despesas com a execução deste Termo de Compromisso, correm por conta das seguintes dotações orçamentárias:

1.12.3.12.361.0030.2257 – 33504100 Fonte:0101

CLÁUSULA TERCEIRA – DA PRESTAÇÃO DE CONTAS

A prestação de contas da parcela deverá ser realizada conforme Cronograma de Prestação de Contas (quadro 09) do Plano de Trabalho anexo.

CLÁUSULA QUARTA – DA RATIFICAÇÃO

Permanecem inalteradas as demais Cláusulas e condições do Termo de Compromisso originário, sendo ratificadas pelo presente Termo.

E, por estarem assim justos e acordados com as condições e cláusulas estabelecidas, os partícipes assinam o presente instrumento, a fim de que surtam seus devidos efeitos legais na presença de 02 (duas) testemunhas.

Contagem, 10 de dezembro de 2020.

SUELI MARIA BALIZA DIAS
Secretária Municipal de Educação

MARCINA FERREIRA MOTTA NETO
Caixa Escolar GLORIA MARQUES DINIZ

1ª TESTEMUNHA _____

CPF _____

2ª TESTEMUNHA _____

CPF _____



PLANO DE TRABALHO**01 - DADOS CADASTRAIS**

| | | | |
|-------------------------------|---|---------|-----------|
| ORGÃO/ENTIDADE PROPONENTE: | CAIXA ESCOLAR GLORIA MARQUES DINIZ | | |
| CNPJ: | 01.102.452/0001-47 | | |
| ENDEREÇO DA SEDE | | | |
| Logradouro: | Rua Goiabão | Nº: | 50 |
| | | CEP: | 32185-360 |
| Bairro: | Bom Jesus | Cidade: | Contagem |
| | | UF: | MG |
| Telefone/Endereço Eletrônico: | 3352-5189 \ em.gloriamarques@edu.contagem.mg.gov.br | | |

DADOS BANCÁRIOS

| | | | | | |
|-----------|------------|--------------------|---------|---------|--------|
| Banco/nº: | BRASIL 001 | Nº conta corrente: | 56970-4 | Agência | 1804-X |
|-----------|------------|--------------------|---------|---------|--------|

DADOS DO RESPONSÁVEL

| | | | |
|---------------|-----------------------------|----------------------|-------------------------|
| Nome: | Marcina Ferreira Motta Neto | | |
| CPF: | 676.045.606-87 | CI /Orgão Expedidor: | MG 4.504.917 |
| Cargo/Função: | Diretora Escolar | Período de Mandato: | 01/01/2019 a 31/12/2021 |

ENDEREÇO DO RESPONSÁVEL

| | | | | | |
|-------------------------------|---------------------------|---------|----------|------|-----------|
| Logradouro: | Rua Cruzeiro do Sul | Nº: | 558 | CEP: | 32115-170 |
| Bairro: | Novo Progresso | Cidade: | Contagem | UF: | MG |
| Telefone/Endereço Eletrônico: | marcinalanna@yahoo.com.br | | | | |

02 - OUTROS PARTÍCIPIES

| | |
|-----------------------|----------------------------------|
| ENTIDADE EXECUTORA: | |
| Endereço: | |
| Secretaria/Concedente | Secretaria Municipal de Educação |
| Nome do Responsável: | Sueli Maria Baliza Dias |

03 - DESCRIÇÃO DO PROGRAMA

TÍTULO: MANUTENÇÃO E DESENVOLVIMENTO DO ENSINO BÁSICO

PERÍODO DE EXECUÇÃO

Início: Novembro de 2020 Término: 31/12/2020

IDENTIFICAÇÃO DO OBJETO

Execução do PROGRAMA DE MANUTENÇÃO DE DESENVOLVIMENTO DA EDUCAÇÃO BÁSICA, de forma a contribuir supletivamente para a melhoria da estrutura física e das atividades pedagógicas da CAIXA ESCOLAR GLORIA MARQUES DINIZ.

JUSTIFICATIVA

Contribuir para a elevação da qualidade da educação básica, tornando sua oferta equitativa, e reforçar a autonomia gerencial da unidade escolar.



04 - PÚBLICO ALVO

Estudantes da rede municipal de ensino matriculados na unidade escolar constantes nos itens 1 e 2 deste plano.

Total de alunos beneficiados:

1300

05 - METAS

| Item | Meta | Prazo |
|------|---|-------------------------------|
| 1 | Garantir a manutenção e conservação de equipamentos e mobiliários, e aquisição de materiais necessários ao ensino da educação infantil conforme aos incisos II, III, IV, V e VIII do artigo 70 da Lei 9.394/96 LDB. | Novembro/2020 a Dezembro/2020 |
| 2 | Aprimoramento da qualidade e à expansão do ensino; | Novembro/2020 a Dezembro/2020 |
| 3 | Realização de atividades-meio, necessárias ao funcionamento dos sistemas de ensino; | Novembro/2020 a Dezembro/2020 |

06 - ÁREAS DE APLICAÇÃO

| CLASSIFICAÇÃO | DETALHAMENTO DOS ELEMENTOS DE DESPESA |
|---|--|
| MATERIAIS DE CONSUMO E/OU SERVIÇOS DE TERCEIROS (CUSTEIO) | Despesas com aquisição de materiais pedagógicos diversos, aquisição de materiais específicos para biblioteca, pagamento de despesas com trabalho de campo, aquisição de suprimentos de informática, reparos e outras providências de manutenção de equipamentos e demais instalações da escola, serviços de reprografia e reparos. Obs.: Para as unidades escolares que possuam elevadores para deficientes, é obrigatória a existência de contrato de manutenção ativo durante a vigência do Termo de Compromisso. |

07 - CRONOGRAMA DE DESEMBOLSO FINANCEIRO - CONCEDENTE

CLASSIFICAÇÃO ORÇAMENTÁRIA

Despesas Custeio - Ensino Fundamental 1.12.3.12.361.0030.2257 - 33504100 Fonte: 0101

| DESPESA - ENSINO FUNDAMENTAL | VALORES | DATA PREVISTA |
|---|-----------------------|-------------------------------|
| CUSTEIO - Ens. Fund. - Parcela Única (Repasse de recursos para pintura geral na Unidade Escolar). | R\$ 251.296,91 | Novembro/2020 a Dezembro/2020 |
| TOTAL GERAL | R\$ 251.296,91 | |

08 - CRONOGRAMA DE EXECUÇÃO - PROPONENTE

| DESCRIÇÃO DA DESPESA | VALORES | DATA PREVISTA |
|---|-----------------------|-------------------------------|
| CUSTEIO - Ens. Fund. - Parcela Única (Repasse de recursos para pintura geral na Unidade Escolar). | R\$ 251.296,91 | Novembro/2020 a Dezembro/2020 |
| TOTAL GERAL | R\$ 251.296,91 | |

09 - CRONOGRAMA DE PRESTAÇÃO DE CONTAS

| DESPESA - ENSINO FUNDAMENTAL | VALORES | PRAZO DE ENTREGA |
|---|----------------|------------------|
| CUSTEIO - Ens. Fund. - Parcela Única (Repasse de recursos para pintura geral na Unidade Escolar). | R\$ 251.296,91 | Até 31/01/2021 |



10- DECLARAÇÃO

Na qualidade de representante legal do proponente, declaro para fins de prova junto a Prefeitura Municipal de Contagem, para os efeitos e sob as penas da lei, que inexistem quaisquer débitos em mora ou situação de inadimplência com qualquer órgão ou entidade da Administração Pública, que impeça a transferência de recursos oriundos de dotações consignadas nos Orçamentos do Município, na forma deste Plano de Trabalho.

Contagem, 10 de dezembro de 2020

MARCINA FERREIRA MOTTA NETO
Caixa Escolar Gloria Marques Diniz

11- APROVAÇÃO

O Plano de Trabalho atende as expectativas desta Superintendência.

Contagem, de de 2020

Superintendência de Educação Básica
Cintia Margaret Coelho
Matricula 1524590

O Plano de Trabalho atende as expectativas desta Diretoria.

Contagem, de de 2020

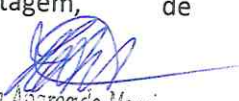
Hilton Aparecido Moreira
Diretoria Financeira
Matricula: 1509412

Aprovo o presente Plano de Trabalho e solicito a elaboração do Termo de Compromisso

Contagem, 10 de dezembro de 2020

SÉRGIO MENDES PIRES
SUELI MARIA BALIZA DIAS
SECRETÁRIO DE GESTÃO
E OPERAÇÕES
SECRETARIA MUNICIPAL DE EDUCAÇÃO





MEMO Nº270/2020/ DIR.REDE FÍSICA/ SEDUC

Contagem, 17 de novembro de 2020.

Aos Senhores
Diogo Antônio Soares Fagundes
Emerson Ludgero Ribeiro
Assessoria Jurídica
Secretaria Municipal de Educação

Assunto: **Solicita a elaboração de edital de licitação para reforma parcial da E.M. Glória Marques – 2ª etapa.**

Prezados,

Cumprimentando-os cordialmente, solicitamos a elaboração do edital de licitação, e demais providências, no que couber, para a realização de licitação para reforma parcial da E.M. Glória Marques, conforme objeto e valor abaixo discriminados, referente a segunda etapa prevista para a unidade.

Deste modo, o objeto e valor a ser contratado, deverá seguir o seguinte: **PINTURA GERAL**. O valor total estimado para as obras é de **R\$ 251.296,91 (duzentos e cinquenta e um mil e duzentos e noventa e seis reais e noventa e um centavos)**.

Para tanto, encaminhamos anexo ao presente, os seguintes documentos:

- a) Planilha – Tabela Estimativa de Custos com Memória de Cálculo (SUDECAP);
- b) Memorial Descritivo;
- c) Relatório fotográfico.

Por fim, solicitamos a maior brevidade possível no andamento da demanda, colocando-nos à disposição para o que se fizer necessário.

Atenciosamente,

Silvinei Rodrigues Braga
Assessor Fiscal de Obras
Diretoria de Rede Física
Secretaria Municipal de Educação
Fiscal de Obras
Secretaria de Educação
Matrícula 1514708



Arquivos para licitação - E.M. Glória Marques (2ª etapa)

Renata Simões de Rezende <renata.simoes@contagem.mg.gov.br>

Ter, 17/11/2020 16:13

Para: Emerson Ludgero <emerson.ludgero@edu.contagem.mg.gov.br>; caixaescolar seduc <seduc.caixaescolar@edu.contagem.mg.gov.br>

Cc: Silvinei Braga <silvinei.braga@edu.contagem.mg.gov.br>; em.gloriamarques@edu.contagem.mg.gov.br <em.gloriamarques@edu.contagem.mg.gov.br>

📎 3 anexos (889 KB)

Memorial Descritivo (E.M. Gloria Marques)2ª etapa.odt; Rel. Fotográfico (E.M. Glória Marques) 2ª etapa.odt; Tabela Estimativa de Custos (E.M. Glória Marques) 2ª etapa.xlsx;

Emerson, boa tarde!

Seguem os arquivos para licitação da E.M. Glória Marques, referente a 2ª etapa de obras prevista para a unidade.

A documentação física já está pronta e será protocolada neste setor, oportunamente.

Att.:

Renata S. Rezende

Diretoria de Rede Física

SEDUC





PREFEITURA MUNICIPAL DE CONTAGEM
SECRETARIA MUNICIPAL DE EDUCAÇÃO

TABELA ESTIMATIVA DE CUSTOS COM MEMÓRIA DE CÁLCULO

LOCAL: ESCOLA MUNICIPAL GLÓRIA MARQUES

OBJETO: PINTURA GERAL

REFERÊNCIAS: SUDECAP 08/2020 / SETOP 07/2020 DESONERADO

| ITEM | DESCRIÇÃO | UNID | CUSTO UNIT S/ BDI | MEMÓRIA DE CÁLCULO ORÇAMENTO | | | | | | QTD. | TOTAL DO ITEM (R\$) |
|----------|---|-------|-------------------|------------------------------|-------|-------|-------|---------|-------|---------|---------------------|
| | | | | X | COMP. | LARG. | ALTU. | AUX. | BDI = | | |
| 01 | SERVIÇOS PRELIMINARES | | | | | | | | | | R\$0,31 |
| 01.03 | PLACA DE OBRA AFIXADA COM PEÇAS DE MADEIRA 8X12CM | | | | | | | | | | |
| 01.03.02 | PLACA DE OBRA EM LONA IMPRESSAO DIGITAL P. SUDECAP | M2 | 201,30 | 1 | 3 | | 2,7 | 8,10 | | 8,10 | R\$1.630,53 |
| ED-9076 | FORNECIMENTO DE ANDAIME METÁLICO TUBULAR TIPO TORRE (LOCAÇÃO), INCLUSIVE RODÍZIOS, EXCLUSIVE MONTAGEM E DESMONTAGEM | M/MÊS | 12,00 | 1 | | | | 109,00 | | 109,00 | R\$1.308,00 |
| ED-9077 | MONTAGEM E DESMONTAGEM DE ANDAIME METÁLICO TUBULAR TIPO TORRE, EXCLUSIVE FORNECIMENTO DO ANDAIME | M | 6,76 | 1 | | | | 109,00 | | 109,00 | R\$736,84 |
| ED-48498 | REMOÇÃO DE QUADRO NEGRO , INCLUSIVE AFASTAMENTO | M2 | 19,49 | 15 | 16 | | 1,5 | 360 | | 360 | R\$7.016,40 |
| ED-50505 | LIXAMENTO MANUAL EM PAREDE PARA REMOÇÃO DE TINTA | M2 | 2,24 | | | | | 7341,3 | | 7341,3 | R\$16.444,51 |
| 17.07 | LATEX PVA INCLUS. SELADOR PVA OU FUNDO PREPARADOR | | | | | | | | | | |
| 17.07.09 | INCLUSIVE EMASSAMENTO COM SELADOR PVA | M2 | 20,36 | | | | | 3430,2 | | 3430,2 | R\$69.838,87 |
| | PINTURA INTERNA | | | | | | | | | | |
| | SALA DOS PROFESSORES | | | | | | | | | | |
| | LABORATÓRIO | | | 1 | 7,15 | 6 | 2,8 | 73,64 | | 73,64 | |
| | PREPARAÇÃO | | | 1 | 7,15 | 6 | 2,8 | 73,64 | | 73,64 | |
| | SUPERVISÃO | | | 1 | 4,05 | 3,5 | 2,8 | 42,28 | | 42,28 | |
| | BIBLIOTECA | | | 1 | 3,5 | 3,55 | 2,8 | 39,48 | | 39,48 | |
| | SECRETARIA | | | 1 | 14,35 | 6 | 2,8 | 113,96 | | 113,96 | |
| | BANHEIROS | | | 1 | 3,5 | 6 | 2,8 | 53,2 | | 53,2 | |
| | BANHEIROS | | | 1 | 1,8 | 3,5 | 2,8 | 29,68 | | 29,68 | |
| | DENTISTA | | | 2 | 6 | 3,45 | 2,8 | 105,84 | | 105,84 | |
| | PRATICAS | | | 1 | 3,5 | 6 | 2,8 | 53,2 | | 53,2 | |
| | DEPOSITO | | | 1 | 7,15 | 6 | 2,8 | 73,64 | | 73,64 | |
| | ORIENTAÇÃO | | | 1 | 3,5 | 2,3 | 2,8 | 32,48 | | 32,48 | |
| | DESPENSA | | | 1 | 3,5 | 3,75 | 3,8 | 40,6 | | 40,6 | |
| | COZINHA | | | 1 | 1,8 | 6 | 2,8 | 43,68 | | 43,68 | |
| | SALAS DE AULA (14) | | | 1 | 5,2 | 6 | 2,8 | 62,72 | | 62,72 | |
| | CORREDOR 1 | | | 14 | 7,15 | 6 | 2,8 | 1030,96 | | 1030,96 | |
| | CORREDOR 2 | | | 1 | 44,2 | 1,7 | 1,5 | 137,7 | | 137,7 | |
| | | | | 1 | 55,15 | 1,7 | 1,5 | 170,55 | | 170,55 | |

data

| | | | | | | | | | | | | | | | | | | | | |
|----------|--|--|--|--|----|----|-------|------|-----|--------|-------|--|--|--|--|--|--|--|--|-----------|
| | DIREÇÃO | | | | | | | | | | | | | | | | | | | |
| | SALA MECANOGRRAFIA | | | | | 1 | 3,5 | 3,55 | 2,8 | 39,48 | | | | | | | | | | |
| | DEPOSITO DE MATERIAIS | | | | | 1 | 4,5 | 3,5 | 2,8 | 44,8 | | | | | | | | | | |
| | ESCADA | | | | | 1 | 1,8 | 3,5 | 2,8 | 29,68 | | | | | | | | | | |
| | TETO AMBIENTES INTERNOS | | | | | 1 | 6,15 | 6,4 | 2,8 | 70,28 | | | | | | | | | | |
| | SALA DOS PROFESSORES | | | | | 1 | 7,15 | 6 | | 42,9 | | | | | | | | | | |
| | LABORATÓRIO | | | | | 1 | 7,15 | 6 | | 42,9 | | | | | | | | | | |
| | PREPARAÇÃO | | | | | 1 | 4,05 | 3,5 | | 14,175 | | | | | | | | | | |
| | SUPERVISÃO | | | | | 1 | 3,5 | 3,55 | | 12,425 | | | | | | | | | | |
| | BIBLIOTECA | | | | | 1 | 14,35 | 6 | | 86,1 | | | | | | | | | | |
| | SECRETARIA | | | | | 1 | 3,5 | 6 | | 21 | | | | | | | | | | |
| | BANHEIROS | | | | | 1 | 1,8 | 3,5 | | 6,3 | | | | | | | | | | |
| | BANHEIROS | | | | | 2 | 6 | 3,45 | | 41,4 | | | | | | | | | | |
| | DENTISTA | | | | | 1 | 3,5 | 6 | | 21 | | | | | | | | | | |
| | PRATICAS | | | | | 1 | 7,15 | 6 | | 42,9 | | | | | | | | | | |
| | DEPOSITO | | | | | 1 | 3,5 | 2,3 | | 8,05 | | | | | | | | | | |
| | ORIENTAÇÃO | | | | | 1 | 3,5 | 3,75 | | 13,125 | | | | | | | | | | |
| | DESPENSA | | | | | 1 | 1,8 | 6 | | 10,8 | | | | | | | | | | |
| | COZINHA | | | | | 1 | 5,2 | 6 | | 31,2 | | | | | | | | | | |
| | SALAS DE AULA (14) | | | | | 14 | 7,15 | 6 | | 600,6 | | | | | | | | | | |
| | DIREÇÃO | | | | | 1 | 3,5 | 3,55 | | 12,425 | | | | | | | | | | |
| | SALA MECANOGRRAFIA | | | | | 1 | 4,5 | 3,5 | | 15,75 | | | | | | | | | | |
| | DEPOSITO DE MATERIAIS | | | | | 1 | 1,8 | 3,5 | | 6,3 | | | | | | | | | | |
| | ESCADA | | | | | 1 | 6,15 | 6,4 | | 39,36 | | | | | | | | | | |
| | PINTURA DA QUADRA | | | | | | | | | | | | | | | | | | | |
| 17.50 | PINTURA DE QUADRAS, PATIOS E ESTACIONAMENTO | | | | | | | | | | | | | | | | | | | |
| 17.50.01 | PINTURA DE DEMARCAÇÃO DE QUADRAS SISTEMA ACRILICO | | | | M | | 3,71 | | | | 191,8 | | | | | | | | | R\$711,58 |
| | QUADRA POLIESPORTIVA ABERTA | | | | | | | | | | | | | | | | | | | |
| | QUADRA POLIESPORTIVA COBERTA | | | | | | | | | 91,4 | | | | | | | | | | |
| 17.50.11 | C/LA TEX ACRILICA INCL.PINT.DE LIGACAO EMULSIONADA | | | | M2 | | 12,45 | | | | | | | | | | | | | 1140,5 |
| | QUADRA POLIESPORTIVA ABERTA | | | | | | | | | | | | | | | | | | | |
| | QUADRA POLIESPORTIVA COBERTA | | | | | | | | | | | | | | | | | | | |
| | ARQUIBANCADA | | | | | | | | | | | | | | | | | | | |
| 17.15 | PINTURA ACRILICA | | | | | | | | | | | | | | | | | | | |
| 17.15.18 | SEMI-BRILHO C/MASSA ACRILICA EM REBOCO C/FUNDO PRE | | | | M2 | | 21,93 | | | | | | | | | | | | | |
| | PINTURA EXTERNA | | | | | | | | | | | | | | | | | | | |
| | BLOCOS 1 | | | | | | | | | | | | | | | | | | | |
| | BLOCO 2 | | | | | 1 | 101,2 | | | 6 | | | | | | | | | | |
| | BLOCO 3 | | | | | 1 | 123,1 | | | 6 | | | | | | | | | | |
| | MURO | | | | | 1 | 21,5 | | | 6 | | | | | | | | | | |
| | JANELAS, GRADES E BASCULANTE | | | | | 2 | 184 | | | 3 | | | | | | | | | | |
| 7.25 | PINTURA ESMALTE SINTETICO | | | | | | | | | | | | | | | | | | | |
| | | | | | | | | | | | | | | | | | | | | |
| | | | | | | | | | | | | | | | | | | | | |

Old

| | | | | | | | | | | | |
|------------------|---|----|-------|----|------|----|--|------|--------|--------|----------------|
| 17.25.35 | ACETINADO C/FUNDO ANTIOXIDANTE EM SUPERF.METALICA | M2 | 20,86 | | | | | | | 747,13 | R\$15.585,14 |
| | PORTAS - DOIS LADOS | | | 60 | 0,8 | | | 2,1 | 100,80 | | |
| | JANELAS | | | 67 | 1,13 | | | 2,21 | 167,32 | | |
| | BASCULANTES | | | 64 | 0,26 | | | 2,28 | 37,94 | | |
| | PORTAO - DOIS LADOS | | | 2 | 1,7 | | | 2,28 | 7,75 | | |
| | PORTAO - DOIS LADOS | | | 2 | 1,22 | | | 2 | 4,88 | | |
| | PORTAO - DOIS LADOS | | | 2 | 4,2 | | | 2,6 | 21,84 | | |
| | GRADE PARQUINHO | | | 1 | 3,3 | | | 2 | 6,60 | | |
| | ESTRUTURA QUADRA | | | 1 | | | | | 400,00 | | |
| 17.50 | PINTURA DE QUADRAS, PATIOS E ESTACIONAMENTO | | | | | | | | | | |
| 17.50.01 | PINTURA DE DEMARCAÇÃO DE QUADRAS SISTEMA ACRILICO | M | 3,78 | | | | | | | | |
| 17.50.11 | C/LATEX ACRILICA INCL.PINT.DE LIGACAO EMULSIONADA | M2 | 12,44 | 1 | 16 | 30 | | | 480,00 | 300 | R\$1.134,00 |
| TOTAL | | | | | | | | | | | |
| TOTAL BDI | | | | | | | | | | | |
| | | | | | | | | | | | R\$191.129,38 |
| | | | | | | | | | | | R\$ 251.296,91 |

JLN





Secretaria Municipal de Educação
Subsecretaria de Gestão e Operação

MEMORIAL DESCRITIVO E ESPECIFICAÇÕES TÉCNICAS





Secretaria Municipal de Educação Subsecretaria de Gestão e Operação

MEMORIAL DESCRITIVO E.M. Glória Marques

1 - Objetivo do documento

O memorial descritivo, como parte integrante de um projeto executivo, tem a finalidade de caracterizar os materiais e componentes envolvidos neste. Tal documento relata e define o projeto executivo e suas particularidades. O projeto executivo da reforma define as intervenções necessárias e suficientes para realizar a recuperação das patologias identificadas nas unidades escolares, sem alterar o projeto arquitetônico original, com exceção da adequação do tipo de material anteriormente empregado, bem como por ajustes ao projeto-padrão fornecidos em função de atendimento a exigências específicas, elaborados localmente por equipe técnica capacitada.

2 - Justificativa

O prédio da unidade escolar indicado para reforma possui histórico de manutenções pontuais devido ao dinamismo do sistema acadêmico. Dentre essas vistorias e análises do estado de conservação, foram identificadas situações patológicas que se não forem submetidas à reforma, terão sua vida útil reduzida ou pode haver perda de área ativa efetiva.

Em virtude do grande número de escolas com demanda significativa para a reformas/serviços, fora criado o Programa Pró-Escola, instituído para oportunizar que as unidades educacionais definam suas prioridades quanto às melhorias na infraestrutura da escola. A análise se deu por parte da Comissão técnica designada para tal finalidade, sendo considerados os seguintes parâmetros para seleção das obras/serviços contemplados:

Idade média de cada unidade;

Estado de conservação;

Demanda patológica de maior potencial destrutivo a curto e médio prazo;

2/2





Secretaria Municipal de Educação Subsecretaria de Gestão e Operação

Número de alunos atendidos pela unidade;
Densidade demográfica do entorno da escola;
Definição de prioridade por parte da escola;
Disponibilidade orçamentaria.

3 - Detalhamento geral

Neste item, foram vistoriadas as demandas solicitadas pela unidade escolar, conjuntamente, entre profissionais da Secretaria Municipal de Educação e do (a) Dirigente Escolar. Não foram consideradas as intervenções que exigem projetos específicos, tais como: Projeto contra incêndio, SPDA, redimensionamento das instalações elétricas, cabeamento estruturado.

4 – Serviços a executar:

A contratação pretendida é em resumo, a execução dos serviços descritos nas planilhas anexas (Memória de Cálculo e Planilha de Custo), e serão executados nas dependências da unidade escolar acima descrita tendo em vista a necessidade técnica das intervenções, conforme os objetos abaixo elencados:

1. Serviços iniciais de instalação da obra abrangendo a instalação das placas de obras e dos dispositivos de segurança a serem utilizados no decorrer de sua execução;
2. Pintura Geral.

5 - Prazo de execução das obras:

O prazo considerado razoável para a execução das obras será de 60 (sessenta) dias contados a partir da emissão da Ordem de Serviço.

6 – Quanto aos preços unitários de custo:

As fontes de pesquisa de preços utilizadas foram as Tabelas de Preços da SUDECAP – MG, SETOP - MG E SINAPI – MG, nas versões desonerada e onerada, sendo considerada a mais vantajosa para administração.

[Handwritten signature]





Secretaria Municipal de Educação Subsecretaria de Gestão e Operação

Os Preços unitários não constantes na Tabela da SUDECAP – MG, SETOP - MG e SINAPI - MG foram compostos de acordo com pesquisas de mercado.

7 – Encargos Sociais e BDI:

Tanto para a taxa de encargos sociais, quanto o BDI, foi adotada a composição inserida na Tabela de Preços da SUDECAP – MG, SETOP - MG e SINAPI - MG.

8 – Dispositivos de proteção da obra:

A obra será executada dentro das dependências da unidade escolar supramencionada no presente documento, com a rotina funcional em andamento, assim, torna-se imprescindível que sejam utilizados dispositivos de sinalização e proteção dos ambientes, de tal maneira que, se evite a ocorrência de situações que possam colocar em risco a integridade dos operários de empresa contratada, dos funcionários, dos alunos e do público em geral, conforme normas vigentes.

Contagem, 17 de novembro de 2020.

Silvinei Rodrigues Braga
Assessor Fiscal de Obras
Subsecretaria de Gestão e Operações
Secretaria Municipal de Educação
Prefeitura Municipal de Contagem

Silvinei Rodrigues Braga
Fiscal de Obras
Secretaria de Educação
Matrícula 1514708





PREFEITURA MUNICIPAL DE CONTAGEM
SECRETARIA MUNICIPAL DE EDUCAÇÃO

Relatório Fotográfico

E M GLORIA MARQUES DINIZ

Pintura Geral



Paredes com desgaste na pintura

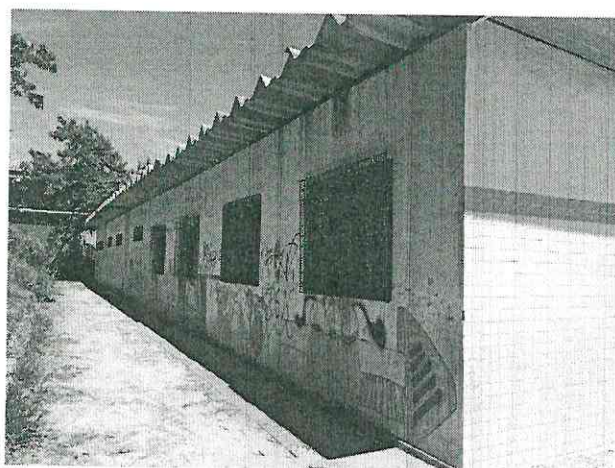

Paredes com infiltrações e sujas

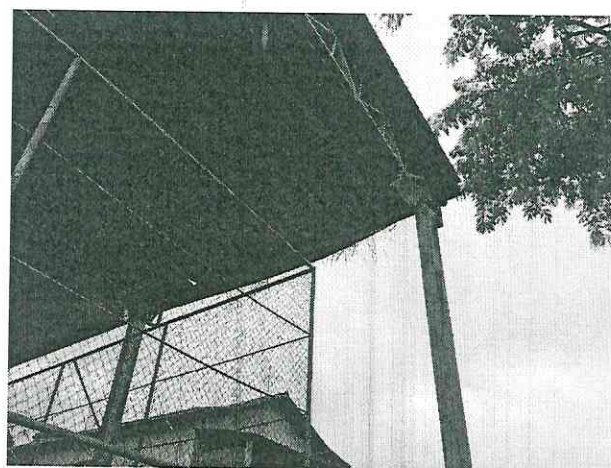

Estruturas metálicas apresentando corrosão e ferrugens

Relatório Fotográfico

Handwritten signature in blue ink.



Regina Luciana Matias Costa – Escola Municipal Maria Silva Lucas;
Ricardo Tadeu de Souza – Escola Municipal Vereador Benedito Batista;
Sérgio Donizete Ferreira – Escola Municipal Glória Marques Diniz.
Suplentes:
Carla Maza Ireno Freire – Escola Municipal Estudante Leonardo Sadra;
Élida Aparecida Vieira da paixão – Escola Municipal Padre Joaquim Souza e Silva;
Juliano Augusto de Araújo Marques – Escola Municipal Glória Marques Diniz;

Marcos Silva Santos – Escola Municipal Maria Silva Lucas;

Vanusa Ramos Aguiar – Escola Municipal Vereador Benedito Batista.

EXTRATO DO 14º TERMO ADITIVO AO TERMO DE COMPROMISSO N.º 038/2019 – FIRMADO ENTRE A CAIXA ESCOLAR DONA JOVINA E O MUNICÍPIO DE CONTAGEM POR INTERMÉDIO DA SECRETARIA DE EDUCAÇÃO.
OBJETO: REPASSE DE RECURSOS FINANCEIROS PARA MANUTENÇÃO DO DESENVOLVIMENTO DA EDUCAÇÃO BÁSICA.
VALOR: 59.490,01 (CINQUENTA E NOVE MIL E QUATROCENTOS E NOVENTA REAIS E UM CENTAVO)
DOTAÇÕES ORÇAMENTÁRIAS:
1.12.3.12.361.0030.2257 - NATUREZA: 33504100 – FONTE: 0101
ASSINADO: 10/12/2020 - VIGÊNCIA ATÉ: 31/12/2020.

EXTRATO DO 12º TERMO ADITIVO AO TERMO DE COMPROMISSO N.º 045/2019 – FIRMADO ENTRE A CAIXA ESCOLAR GLÓRIA MARQUES DINIZ E O MUNICÍPIO DE CONTAGEM POR INTERMÉDIO DA SECRETARIA DE EDUCAÇÃO.
OBJETO: REPASSE DE RECURSOS FINANCEIROS PARA MANUTENÇÃO DO DESENVOLVIMENTO DA EDUCAÇÃO BÁSICA.
VALOR: 251.296,91 (DUZENTOS E CINQUENTA E UM MIL E DUZENTOS E NOVENTA E SEIS REAIS E NOVENTA E UM CENTAVOS)
DOTAÇÕES ORÇAMENTÁRIAS:
1.12.3.12.361.0030.2257 - NATUREZA: 33504100 – FONTE: 0101
ASSINADO: 10/12/2020 - VIGÊNCIA ATÉ: 31/12/2020.

EXTRATO DO 9º TERMO ADITIVO AO TERMO DE COMPROMISSO N.º 025/2019 – FIRMADO ENTRE A CAIXA ESCOLAR UMEI OITIS RAIMUNDO SOARES DA SILVA E O MUNICÍPIO DE CONTAGEM POR INTERMÉDIO DA SECRETARIA DE EDUCAÇÃO.
OBJETO: REPASSE DE RECURSOS FINANCEIROS PARA MANUTENÇÃO DO DESENVOLVIMENTO DA EDUCAÇÃO BÁSICA.
VALOR: 114.743,47 (CENTO E QUATORZE MIL E SETECENTOS E QUARENTA E TRÊS REAIS E QUARENTA E SETE CENTAVOS)
DOTAÇÕES ORÇAMENTÁRIAS:
1.12.3.12.365.0030.2258 - NATUREZA: 33504100 – FONTE: 0101
ASSINADO: 10/12/2020 - VIGÊNCIA ATÉ: 31/12/2020.

EXTRATO DO 13º TERMO ADITIVO AO TERMO DE COMPROMISSO N.º 053/2019 – FIRMADO ENTRE A CAIXA ESCOLAR JOSÉ OVÍDIO GUERRA E O MUNICÍPIO DE CONTAGEM POR INTERMÉDIO DA SECRETARIA DE EDUCAÇÃO.
OBJETO: REPASSE DE RECURSOS FINANCEIROS PARA MANUTENÇÃO DO DESENVOLVIMENTO DA EDUCAÇÃO BÁSICA.
VALOR: 329.998,82 (TREZENTOS E VINTE E NOVE MIL E NOVECENTOS E NOVENTA E OITO REAIS E OITENTA E DOIS CENTAVOS)
DOTAÇÕES ORÇAMENTÁRIAS:
1.12.3.12.361.0030.2257 - NATUREZA: 33504100 – FONTE: 0101
ASSINADO: 10/12/2020 - VIGÊNCIA ATÉ: 31/12/2020.

