



PREFEITURA DO MUNICÍPIO DE CONTAGEM

Secretaria Municipal de Educação – Diretoria Administrativa Financeira
Diretoria Financeira – Gerência de Caixa Escolar

Doc. 4698
04/11/19

1º TERMO ADITIVO AO COMPROMISSO Nº.053/2019, que MUNICÍPIO DE CONTAGEM ESCOLAR JOSÉ OVÍDIO GUERRA

Cancelado
Publicado no
DOC 26/12/2019
pagina 11

O **MUNICÍPIO DE CONTAGEM** com sede na Praça Presidente Tancredo Neves Camilo Alves, Contagem/MG, inscrito no CNPJ Nº.18.715.508/0001-31, doravante denominado **MUNICÍPIO**, por intermédio da Secretaria Municipal de Educação – **SEDUC**, neste ato representada pela Secretária Municipal de Educação, Sueli Maria Baliza Dias, brasileira, casada, residente e domiciliada em Belo Horizonte/MG, na Avenida Senador José Augusto, nº 260 – Apto.1304/torre 1, Bairro Buritis, CEP: 30.575-847, inscrito no CPF 295.822.456-20, portador da CI M-1.113.842 SSP/MG, e de outro lado **CAIXA ESCOLAR JOSÉ OVÍDIO GUERRA**, entidade civil, sem fins lucrativos, inscrita no CNPJ sob o nº. 00.067.854/0001-95 com sede na **ESCOLA MUNICIPAL JOSÉ OVÍDIO GUERRA**, situada à Rua Buganville, nº 392, Bairro Eldorado, em Contagem/MG, CEP. 32.315-090, denominada simplesmente “**CAIXA ESCOLAR**”, neste ato representada por sua Presidente Inês Coelho Resende, residente e domiciliado em Contagem/MG na Rua Grande Otello, nº. 31/102, Bairro Inconfidentes, portadora do CPF Nº 649.424.066-68 e RG MG 4.139.729 SSP/MG, acordam firmar o presente TERMO ADITIVO, nos termos do Decreto Municipal nº 409, de 28 de fevereiro de 2018, da Lei Federal nº 9.394, de 20 de dezembro de 1996, e, no que couber, da Lei Federal nº 8.666, de 21 de Junho de 1993 e do Decreto Municipal nº 30, de 23 de fevereiro de 2017, e ainda nos termos da proposta do Plano de Trabalho, Cláusula Décima Segunda do Termo de Compromisso Nº053/2019 de 02/05/2019 e pelas cláusulas a seguir expressas, definidoras dos direitos, obrigações e responsabilidades das partes.

CLÁUSULA PRIMEIRA – DO OBJETO

1.1 O presente Termo Aditivo tem por objeto o aporte de recursos financeiros ao Termo de Compromisso 053/2019, no valor de R\$ 231.644,81 (Duzentos e trinta e um mil e seiscentos e quarenta e quatro reais e oitenta e um centavo).

1.2 O MUNICÍPIO realizará o repasse de recursos financeiros para cobrir despesas de custeio, de acordo com o Plano de Trabalho anexo.

PARÁGRAFO ÚNICO: Considerando o aporte supracitado e tendo em vista o valor originário constante na cláusula terceira do Termo de Compromisso, ora aditado, o valor total do Termo em referência passa a ser de R\$ 287.142,82 (Duzentos e oitenta e sete mil e cento e quarenta e dois reais e oitenta e dois centavos). Faz parte integrante deste Termo de Compromisso, como se nele transcrito estivesse, o seguinte documento: **Ofício 755 e 832/2019/GAB/SEDUC** e Plano de Trabalho.

CLÁUSULA SEGUNDA – REPASSE, EXECUÇÃO E DOTAÇÃO ORÇAMENTÁRIA

2.1 - Recurso será liberado em 1 (uma) parcela de custeio, conforme Cronograma de Desembolso Financeiro (**quadro 07**) do Plano de Trabalho anexo.

2.2. - Para os casos de contratação de obras e serviços de engenharia realizados através de processo licitatório, o recurso será liberado considerando o valor da proposta vencedora constante na ata de homologação e adjudicação do certame.





PREFEITURA DO MUNICÍPIO DE CONTAGEM

Secretaria Municipal de Educação – Diretoria Administrativa Financeira
Diretoria Financeira – Gerência de Caixa Escolar

2.3 - A execução do recurso deverá ocorrer conforme estabelecido no Cronograma de Execução (**quadro 08**) do Plano de Trabalho anexo.

2.4 – Para os casos de contratação de obras e serviços de engenharia e em cumprimento ao disposto na cláusula sexta do Termo de Compromisso, ora aditado, a SEDUC deverá designar através de ato formal, o fiscal responsável pelo acompanhamento de todas as etapas da obra/reforma na unidade escolar, bem como, realizará o preenchimento e assinatura do Termo de entrega e aceitação definitiva da obra.

2.5 - As despesas com a execução deste Termo de Compromisso, correm por conta das seguintes dotações orçamentárias:

1.12.1.12.361.0030.2087- 33504100 Fonte: 0101

CLÁUSULA TERCEIRA – DA PRESTAÇÃO DE CONTAS

A prestação de contas da parcela deverá ser realizada conforme Cronograma de Prestação de Contas (**quadro 09**) do Plano de Trabalho anexo.

CLÁUSULA QUARTA – DA RATIFICAÇÃO

Permanecem inalteradas as demais Cláusulas e condições do Termo de Compromisso originário, sendo ratificadas pelo presente Termo.

E, por estarem assim justos e acordados com as condições e cláusulas estabelecidas, os partícipes assinam o presente instrumento, a fim de que surtam seus devidos efeitos legais na presença de 02 (duas) testemunhas.

Contagem, 01 de Novembro de 2019.

SUELI MARIA BALIZA DIAS
Secretária Municipal de Educação

INÊS COELHO RESENDE
Caixa Escolar JOSE OVIDIO GUERRA

1ª TESTEMUNHA _____

CPF _____

2ª TESTEMUNHA _____

CPF _____



PLANO DE TRABALHO			
01 - DADOS CADASTRAIS			
ORGÃO/ENTIDADE PROPONENTE:		CAIXA ESCOLAR JOSE OVIDIO GUERRA	
CNPJ:	00.067.854/0001-95		
ENDEREÇO DA SEDE			
Logradouro:	Rua Buganville	Nº:	392 CEP: 32315-090
Bairro:	Eldorado	Cidade:	Contagem UF: MG
Telefone/Endereço Eletrônico:	335205064 \ em.ovidioguerra@edu.contagem.mg.gov.br		
DADOS BANCÁRIOS			
Banco/nº:	CEF104	Nº conta corrente:	03003460-7 Agência 893
DADOS DO RESPONSÁVEL			
Nome:	Inês Coelho Resende		
CPF:	649.424.066-68	CI /Orgão Expedidor:	MG 4.139.729 \ SSP-MG
Cargo/Função:	Diretora Escolar	Período de Mandato:	01/01/2019 a 31/12/2021
ENDEREÇO DO RESPONSÁVEL			
Logradouro:	Rua Grande Otello	Nº:	31/102 CEP: 32260-180
Bairro:	Inconfidentes	Cidade:	Contagem UF: MG
Telefone/Endereço Eletrônico:	255709364 \ 98581 1312 \ inescoelhoresende@yahoo.com.br		
02 - OUTROS PARTICIPES			
ENTIDADE EXECUTORA:			
Endereço:			
Secretaria/Concedente	Secretaria Municipal de Educação		
Nome do Responsável:	Sueli Maria Baliza Dias		
03 - DESCRIÇÃO DO PROGRAMA			
TÍTULO:	MANUTENÇÃO E DESENVOLVIMENTO DO ENSINO BÁSICO		
PERÍODO DE EXECUÇÃO			
Início:	Outubro de 2019	Término:	29/02/2020
IDENTIFICAÇÃO DO OBJETO			
Execução do PROGRAMA DE MANUTENÇÃO DE DESENVOLVIMENTO DA EDUCAÇÃO BÁSICA, de forma a contribuir supletivamente para a melhoria da estrutura física e das atividades pedagógicas da CAIXA ESCOLAR JOSÉ OVIDIO GUERRA.			
JUSTIFICATIVA			
Contribuir para a elevação da qualidade da educação básica, tornando sua oferta equitativa, e reforçar a autonomia gerencial da unidade escolar.			



04 - PÚBLICO ALVO

Estudantes da rede municipal de ensino matriculados na unidade escolar constantes nos itens 1 e 2 deste plano.

Total de alunos beneficiados:	576
-------------------------------	-----

05 - METAS

Item	Meta	Prazo
1	Garantir a manutenção e conservação de equipamentos e mobiliários, e aquisição de materiais necessários ao ensino da educação infantil conforme aos incisos II, III, IV, V e VIII do artigo 70 da Lei 9.394/96 LDB.	Outubro/2019 a Fevereiro/2020
2	Aprimoramento da qualidade e à expansão do ensino;	Outubro/2019 a Fevereiro/2020
3	Realização de atividades-meio, necessárias ao funcionamento dos sistemas de ensino;	Outubro/2019 a Fevereiro/2020

06 - ÁREAS DE APLICAÇÃO

CLASSIFICAÇÃO	DETALHAMENTO DOS ELEMENTOS DE DESPESA
MATERIAIS DE CONSUMO E/OU SERVIÇOS DE TERCEIROS (CUSTEIO)	Despesas com aquisição de materiais pedagógicos diversos, aquisição de materiais específicos para biblioteca, pagamento de despesas com trabalho de campo, aquisição de suprimentos de informática, reparos e outras providências de manutenção de equipamentos e demais instalações da escola, serviços de reprografia e reparos. Obs.: Para as unidades escolares que possuam elevadores para deficientes, é obrigatória a existência de contrato de manutenção ativo durante a vigência do Termo de Compromisso.

07 - CRONOGRAMA DE DESEMBOLSO FINANCEIRO - CONCEDENTE**CLASSIFICAÇÃO ORÇAMENTÁRIA**

1.12.1.12.361.0030.2087 - 33504100 Fonte: 0101

DESPESA - ENSINO FUNDAMENTAL	VALORES	DATA PREVISTA
CUSTEIO - Ens. Fundamental.(Reforma do telhado, calhas e piso do pátio; Reconstrução do muro de arrimo; Reforma dos banheiros).	R\$ 231.644,81	Outubro/2019 a Fevereiro/2020
TOTAL GERAL	R\$ 231.644,81	

08 - CRONOGRAMA DE EXECUÇÃO - PROPONENTE

DESCRIÇÃO DA DESPESA	VALORES	DATA PREVISTA
CUSTEIO - Ens. Fundamental.(Reforma do telhado, calhas e piso do pátio; Reconstrução do muro de arrimo; Reforma dos banheiros).	R\$ 231.644,81	Outubro/2019 a Fevereiro/2020
TOTAL GERAL	R\$ 231.644,81	

09 - CRONOGRAMA DE PRESTAÇÃO DE CONTAS

DESPESA - ENSINO FUNDAMENTAL	VALORES	PRAZO DE ENTREGA
CUSTEIO - Ens. Fundamental.(Reforma do telhado, calhas e piso do pátio; Reconstrução do muro de arrimo; Reforma dos banheiros).	R\$ 231.644,81	Até 29/03/2020



[Handwritten mark]

[Handwritten mark]

10- DECLARAÇÃO

Na qualidade de representante legal do proponente, declaro para fins de prova junto a Prefeitura Municipal de Contagem, para os efeitos e sob as penas da lei, que inexistem quaisquer débitos em mora ou situação de inadimplência com qualquer órgão ou entidade da Administração Pública, que impeça a transferência de recursos oriundos de dotações consignadas nos Orçamentos do Município, na forma deste Plano de Trabalho.

Contagem, 01 de novembro de 2019

Inês Coelho Resende
INÊS COELHO RESENDE

Caixa Escolar Jose Ovidio Guerra

11- APROVAÇÃO

O Plano de Trabalho atende as expectativas desta Superintendência.

Contagem, de de 2019

Margaret Coelho
Superintendência de Educação Básica
Márcia
Márcia Margaret Coelho
Matrícula: 1524590

O Plano de Trabalho atende as expectativas desta Diretoria.

Contagem, de de 2019

Hilton Aguiar Moreira
Diretor de Orçamento e Finanças
Matrícula: 1509412
Diretoria Financeira

Aprovo o presente Plano de Trabalho e solicito a elaboração do Termo de Compromisso

Contagem, de de 2019

Sueli Maria Baliza Dias
Sueli Maria Baliza Dias
Secretária Municipal de Educação



ADRIANO HENRIQUE FONTOURA DE FARIA
Secretário Municipal de Administração

ATO ADMINISTRATIVO Nº 24.328

O PREFEITO DE CONTAGEM no uso de suas atribuições legais; e, nos termos da Lei Complementar nº 202, de 22 de março de 2016; RESOLVE:
Art.1º DISPENSAR, da designação para o exercício da Função de Confiança de Vice-Diretora da unidade escolar "Escola Municipal José Silvino Diniz", Referência FC-3, CFC-63, a servidora CLAUDIA CARDOSO DE OLIVEIRA BITENCOURT, matrícula 1082643, lotada na Secretaria Municipal de Educação, a partir de 02 de setembro de 2019.
Art.2º DESIGNAR, para o exercício da Função de Confiança de Vice-Diretora da unidade escolar "Escola Municipal José Silvino Diniz", Referência FC-3, CFC-63, o servidor HUMBERTO DE ALMEIDA, matrícula 1456160, lotado na Secretaria Municipal de Educação, a partir da data de publicação deste Ato Administrativo.
Palácio do Registro, em Contagem, aos 04 de novembro de 2019.

ALEXIS JOSÉ FERREIRA DE FREITAS

Prefeito de Contagem

ADRIANO HENRIQUE FONTOURA DE FARIA
Secretário Municipal de Administração

ATO ADMINISTRATIVO Nº 24.329

O PREFEITO DE CONTAGEM, no uso de suas atribuições legais; considerando o disposto na Lei Complementar nº 247, de 29 de dezembro de 2017, que dispõe sobre a Organização da Administração Direta do Poder Executivo; NOMEIA, para os respectivos cargos em comissão, os servidores abaixo relacionados, lotados na Secretaria Comunicação, a partir da data de publicação, para exercer suas atribuições de assessoramento, em setor a ser especificado por Portaria da Secretário Municipal de Comunicação, de acordo com a estrutura organizacional estabelecida pelo Decreto nº 444, de 22 de março de 2018, e suas alterações conforme abaixo descrito:

KRISTIAN ARCANJO DE OLIVEIRA, cargo em comissão DAM-1, código SECOM.DAM1.01.02;

JOZIANE VALERIA COSTA, cargo em comissão DAM-2, código SECOM.DAM2.05.05;

Palácio do Registro, em Contagem, aos 04 de novembro de 2019.

ALEXIS JOSE FERREIRA DE FREITAS

Prefeito de Contagem

ADRIANO HENRIQUE FONTOURA DE FARIA
Secretário Municipal de Administração

ATO ADMINISTRATIVO Nº 24.330

O PREFEITO DE CONTAGEM no uso de suas atribuições legais; e, nos termos da Lei Complementar nº 202, de 22 de março de 2016; DESIGNA, para o exercício da Função de Confiança de Assistente de Direção de RH, Referência FC-9, CFC-311, a servidora GISELLE DIEL MELLO, matrícula 203132, lotada na Secretaria Municipal de Administração, a partir da data de publicação deste Ato Administrativo.
Palácio do Registro, em Contagem, aos 04 de novembro de 2019.

ALEXIS JOSÉ FERREIRA DE FREITAS

Prefeito de Contagem

ADRIANO HENRIQUE FONTOURA DE FARIA
Secretário Municipal de Administração

**Secretaria Municipal
de Educação**

EXTRATO DO 1º TERMO ADITIVO AO TERMO DE COMPROMISSO N.º 068/2019 – FIRMADO ENTRE A CAIXA ESCOLAR UMEI VEREADOR AILTON DINIZ E O MUNICÍPIO DE CONTAGEM POR INTERMÉDIO DA SECRETARIA DE EDUCAÇÃO.

OBJETO: REPASSE DE RECURSOS FINANCEIROS PARA MANUTENÇÃO DO DESENVOLVIMENTO DA EDUCAÇÃO BÁSICA.

VALOR: 32.951,40 (TRINTA E DOIS MIL E NOVECENTOS E CINQUENTA E UM REAIS E QUARENTA CENTAVOS).

DOTAÇÕES ORÇAMENTÁRIAS:

1.12.1.12.365.0030.2088 - NATUREZA: 33504100 e 44504100- FONTE: 0101

ASSINADO: 01/11/2019 - VIGÊNCIA ATÉ: 29/02/2020.

EXTRATO DO 1º TERMO ADITIVO AO TERMO DE COMPROMISSO N.º 053/2019 – FIRMADO ENTRE A CAIXA ESCOLAR JOSÉ OVÍDIO GUERRA E O MUNICÍPIO DE CONTAGEM POR INTERMÉDIO DA SECRETARIA DE EDUCAÇÃO.

OBJETO: REPASSE DE RECURSOS FINANCEIROS PARA MANUTENÇÃO DO DESENVOLVIMENTO DA EDUCAÇÃO BÁSICA.

VALOR: 231.644,81 (DUZENTOS E TRINTA E UM MIL E SEISCENTOS E QUARENTA E QUATRO REAIS E OITENTA E UM CENTAVOS).

DOTAÇÕES ORÇAMENTÁRIAS:

1.12.1.12.361.0030.2087 - NATUREZA: 33504100 e 44504100- FONTE: 0101

ASSINADO: 01/11/2019 - VIGÊNCIA ATÉ: 29/02/2020.





MEMO Nº089 /2019/ REDE FÍSICA/ SEDUC

Contagem, 27 de setembro de 2019.

Aos Senhores
Diogo Antônio Soares Fagundes
Emerson Ludgero Ribeiro
Assessoria Jurídica
Secretaria Municipal de Educação

Assunto: Solicita a elaboração de edital de licitação para reforma parcial da E.M. José Ovídio Guerra.

Prezados,

Cumprimentando-os cordialmente, solicitamos a elaboração de edital e demais providências, no que couber, para a realização de reforma parcial da E.M. José Ovídio Guerra, visto a real necessidade de intervenção.

Deste modo, os objetos e valores a serem contratados, deverão seguir o seguinte: REFORMA DO TELHADO, CALHAS E PISO DO PÁTIO/ RECONSTRUÇÃO DO MURO DE ARRIMO/REFORMA DOS BANHEIROS. O valor total estimado para as obras é de **R\$ 231.644,81 (duzentos e trinta e um mil reais, seiscentos e quarenta e quatro reais e oitenta e um centavos)**.

Para tanto, encaminhamos anexo ao presente, os seguintes documentos:

- a) Planilha – Tabela Estimativa de Custos com Memória de Cálculo (SUDECAP);
- b) Memorial Descritivo;
- c) Relatório fotográfico.

Por fim, solicitamos a maior brevidade possível no andamento da demanda, colocando-nos à disposição para o que se fizer necessário.

Sem mais, antecipamos agradecimentos, renovando protestos de elevada estima.

Atenciosamente,

Silvinei Rodrigues Braga
Assessor Fiscal de Obras
Subseção de Infraestrutura
Secretaria Municipal de Educação



27/09/2019
Emerson
15h 12min



PREFEITURA MUNICIPAL DE CONTAGEM
SECRETARIA MUNICIPAL DE EDUCAÇÃO
SUBSECRETARIA DE GESTÃO E OPERAÇÕES

MEMORIAL DESCRITIVO E ESPECIFICAÇÕES TÉCNICAS





PREFEITURA MUNICIPAL DE CONTAGEM
SECRETARIA MUNICIPAL DE EDUCAÇÃO
SUBSECRETARIA DE GESTÃO E OPERAÇÕES

MEMORIAL DESCRITIVO
E.M. JOSÉ OVÍDIO GUERRA

1 - Objetivo do documento

O memorial descritivo, como parte integrante de um projeto executivo, tem a finalidade de caracterizar os materiais e componentes envolvidos neste. Tal documento relata e define o projeto executivo e suas particularidades. O projeto executivo da reforma define as intervenções necessárias e suficientes para realizar a recuperação das patologias identificadas nas unidades escolares, sem alterar o projeto arquitetônico original, com exceção da adequação do tipo de material anteriormente empregado, bem como por ajustes ao projeto-padrão fornecidos em função de atendimento a exigências específicas, elaborados localmente por equipe técnica capacitada.

2 - Justificativa

O prédio da unidade escolar indicado para reforma possui histórico de manutenções pontuais devido ao dinamismo do sistema acadêmico. Dentre essas vistorias e análises do estado de conservação, foram identificadas situações patológicas que se não forem submetidas à reforma, terão sua vida útil reduzida ou pode haver perda de área ativa efetiva.

Em virtude do grande número de escolas com demanda significativa para a reformas/serviços, fora criado o Programa Pró-Escola, instituído para oportunizar que as unidades educacionais definam suas prioridades quanto às melhorias na infraestrutura da escola. A análise se deu por parte da Comissão técnica designada para tal finalidade, sendo considerados os seguintes parâmetros para seleção das obras/serviços contemplados:

Idade média de cada unidade;

Estado de conservação;

Demanda patológica de maior potencial destrutivo a curto e médio prazo;



J. L. L.



PREFEITURA MUNICIPAL DE CONTAGEM
SECRETARIA MUNICIPAL DE EDUCAÇÃO
SUBSECRETARIA DE GESTÃO E OPERAÇÕES

- Número de alunos atendidos pela unidade;
- Densidade demográfica do entorno da escola;
- Definição de prioridade por parte da escola;
- Disponibilidade orçamentaria.

3 - Detalhamento geral

Neste item, foram vistoriadas as demandas solicitadas pela unidade escolar, conjuntamente, entre profissionais da Secretaria Municipal de Educação e do (a) Dirigente Escolar. Não foram consideradas as intervenções que exigem projetos específicos, tais como: Projeto contra incêndio, SPDA, redimensionamento das instalações elétricas, cabeamento estruturado.

4 – Serviços a executar:

A contratação pretendida é, em resumo, a execução dos serviços descritos nas planilhas anexas (Planilha de Custos/Memória de Cálculo), e serão executados nas dependências da unidade escolar acima descrita tendo em vista a necessidade técnica das intervenções, conforme os objetos abaixo elencados:

1. Serviços iniciais de instalação da obra abrangendo a instalação das placas de obras e dos dispositivos de segurança a serem utilizados no decorrer de sua execução;
2. Reforma do telhado, calhas e piso do pátio;
3. Reconstrução do muro de arrimo;
4. Reforma dos banheiros.

5 - Prazo de execução das obras:

O prazo considerado razoável para a execução das obras será de 60 (sessenta) dias contados a partir da emissão da Ordem de Serviço.

ARL-





PREFEITURA MUNICIPAL DE CONTAGEM
SECRETARIA MUNICIPAL DE EDUCAÇÃO
SUBSECRETARIA DE GESTÃO E OPERAÇÕES

6 – Quanto aos preços unitários de custo:

As fonte de pesquisa de preços utilizadas foram as Tabelas de Preços da SUDECAP – MG, SETOP - MG E SINAPI – MG, nas versões desonerada e onerada, sendo considerada a mais vantajosa para administração.

Os Preços unitários não constantes na Tabela da SUDECAP – MG, SETOP - MG e SINAPI - MG foram compostos de acordo com pesquisas de mercado.

7 – Encargos Sociais e BDI:

Tanto para a taxa de encargos sociais, quanto o BDI, foi adotada a composição inserida na Tabela de Preços da SUDECAP – MG, SETOP - MG e SINAPI - MG.

8 – Dispositivos de proteção da obra:

A obra será executada dentro das dependências da unidade escolar supramencionada no presente documento, com a rotina funcional em andamento, assim, torna-se imprescindível que sejam utilizados dispositivos de sinalização e proteção dos ambientes, de tal maneira que, se evite a ocorrência de situações que possam colocar em risco a integridade dos operários de empresa contratada, dos funcionários, dos alunos e do público em geral, conforme normas vigentes.

Contagem, 27 de setembro de 2019.

Silvinei Rodrigues Braga
Assessor Fiscal de Obras
Subsecretaria de Gestão e Operações
Secretaria Municipal de Educação
Prefeitura Municipal de Contagem



PREFEITURA MUNICIPAL DE CONTAGEM
SECRETARIA MUNICIPAL DE EDUCAÇÃO

ANEXO A - PLANILHA DE QUANTIDADES E PREÇOS

LOCAL: E.M. JOSÉ OVIDIO GUERRA

OBJETOS: REFORMA DO TELHADO, CALHAS E PISO DO PÁTIO/RECONSTRUÇÃO DO MURO DE ARRIMO/REFORMA DOS BANHEIROS.

ITEM	CÓDIGO	DISCRIMINAÇÃO	UNIDADE	QUANT.	P. UNITÁRIO	P. TOTAL
1.0		SERVIÇOS PRELIMINARES				
1.0		SERVIÇOS PRELIMINARES				R\$ 11.286,68
1.2	ED-50159	TAPUME EM CHAPA COMPENSADO DE 12 MM E PONTALETES H = 2,20 M	M	55,000	R\$ 138,62	R\$ 7.624,10
1.3	ED-50166	REMANEJAMENTO DE TAPUME	M2	121,000	R\$ 7,44	R\$ 900,24
1.4	ED-50156	PROTEÇÃO COM FITA ZEBRADA-AMARELA L = 7 M E PEÇA 7 X 7 CM	M	50,000	R\$ 5,99	R\$ 299,50
1.5	ED-50152	FORNECIMENTO E COLOCAÇÃO DE PLACA DE OBRA EM CHAPA GALVANIZADA (3,00 X 1,5 0 M) - EM CHAPA GALVANIZADA 0,26 AFIXADAS COM REBITES 540 E PARAFUSOS 3/8, EM ESTRUTURA METÁLICA VIGA U 2" ENRIJECIDA COM METALON 20 X 20, SUPORTE EM EUCALIPTO AUTOCLAVADO PINTADAS	U	1,000	R\$ 1.109,08	R\$ 1.109,08
1.7	ED-51134	TRANSPORTE DE MATERIAL DE QUALQUER NATUREZA CARRINHO DE MÃO 50 M < DMT <= 100 M	M3	20,000	R\$ 44,28	R\$ 885,60
1.9	ED-51125	TRANSPORTE DE MATERIAL DEMOLIDO EM CAÇAMBA	M3	20,000	R\$ 20,00	R\$ 400,00
1.11	ED-48247	CONSTRUÇÃO/ MONTAGEM E DESMONTAGEM DE ANDAIME PARA REVESTIMENTO INTERNO DE FORROS	M2	8,000	R\$ 8,52	R\$ 68,16
3.0		PRIORIDADE 1: REFORMA NOS TELHADOS, CALHAS E PISO DO PÁTIO				R\$ 52.194,94
3.1	ED-48510	REMOÇÃO DE TELHA TIPO CALHA DE FIBROCIMENTO, INCLUSIVE AFASTAMENTO E EMPILHAMENTO	M2	216,400	9,05	R\$ 1.958,42
3.2	ED-48511	REMOÇÃO DE TELHA ONDULADA DE FIBROCIMENTO, INCLUSIVE AFASTAMENTO E EMPILHAMENTO	M2	78,600	8,29	R\$ 651,59
3.3	ED-48509	REMOÇÃO DE TELHA METÁLICA OU PVC, INCLUSIVE AFASTAMENTO E EMPILHAMENTO	M2	6,600	4,92	R\$ 32,47
3.4	ED-48455	DEMOLIÇÃO DE ENGRADAMENTO DE TELHA TIPO CALHA DE FIBROCIMENTO, INCLUSIVE EMPILHAMENTO	M2	216,400	13,30	R\$ 2.878,12
3.5	ED-48410	ENGRADAMENTO PARA TELHADO DE FIBROCIMENTO TIPO KALHETÃO, CANALETE 90	M2	216,400	20,92	R\$ 4.527,09
3.6	ED-48427	COBERTURA EM TELHA DE FIBROCIMENTO TIPO KALHETÃO, CANALETE 90	M2	216,400	71,20	R\$ 15.407,68
3.6	ED-48425	COBERTURA EM TELHA DE FIBROCIMENTO ONDULADA E = 8 MM	M2	78,600	33,48	R\$ 2.631,53
3.6	ED-48428	COBERTURA EM TELHA METÁLICA GALVANIZADA TRAPEZOIDAL, TIPO SIMPLER, ESP 0,50MM, ACABAMENTO NATURAL, INCLUSIVE ACESSÓRIOS PARA FIXAÇÃO, FORNECIMENTO E INSTALAÇÃO	M2	6,600	48,80	R\$ 322,08
3.10	ED-50656	CALHA DE CHAPA GALVANIZADA N°. 24 GSG, DESENVOLVIMENTO = 50 CM	M	48,000	60,21	R\$ 2.890,08
3.10	ED-48506	REMOÇÃO DE RUFO DE CHAPA GALVANIZADA, INCLUSIVE AFASTAMENTO	M	46,000	4,22	R\$ 194,12
3.11	ED-50677	RUFO E CONTRA-RUFO DE CHAPA GALVANIZADA N°.24, DESENVOLVIMENTO = 25 CM	M	46,000	27-51	R\$ 1.265,46

[Handwritten signature]



ANEXO A - PLANILHA DE QUANTIDADES E PREÇOS

LOCAL: E.M. JOSÉ OVIDIO GUERRA

OBJETOS: REFORMA DO TELHADO, GALHAS E PISO DO PÁTIO/RECONSTRUÇÃO DO MURO DE ARRIMO/REFORMA DOS BANHEIROS.

ITEM	CÓDIGO	DISCRIMINAÇÃO	UNIDADE	QUANT.	P. UNITÁRIO	P. TOTAL
3.12	ED-50619	POLIMENTO MECÂNICO DE PISO EM CONCRETO COM NIVELAMENTO A LASER (NÍVEL ZERO)	M2	380,000	14,50	R\$ 5.510,00
3.13	ED-48479	DEMOLIÇÃO DE PISO CIMENTADO OU CONTRAPISO DE ARGAMASSA ESPESURA MÁXIMA DE 10CM, INCLUSIVE AFASTAMENTO	M2	305,000	12,06	R\$ 3.678,30
3.14	ED-50547	PISO CIMENTADO COM ARGAMASSA, TRAÇO 1:3 (CIMENTO/AREIA), ESP.25MM, ACABAMENTO DESEMPENADO E FELTRADO, MODULAÇÃO DE 100X100CM, INCLUSIVE JUNTA PLÁSTICA	M2	305,000	33,60	R\$ 10.248,00
4.0		PRIORIDADE 2: RECONSTRUÇÃO DO MURO DE ARRIMO				R\$ 87.305,15
4.1	ED-48435	DEMOLIÇÃO DE ALVENARIA DE TIJOLO E BLOCO SEM APROVEITAMENTO DO MATERIAL, INCLUSIVE AFASTAMENTO	M3	14,545	83,02	R\$ 1.207,53
4.2	ED-48487	DEMOLIÇÃO DE PASSEIO OU LAJE DE CONCRETO MANUALMENTE, INCLUSIVE AFASTAMENTO	M2	105,000	21,13	R\$ 2.218,65
4.3	ED-51122	REGULARIZAÇÃO E COMPACTAÇÃO DE TERRENO MANUAL, COM SOQUETE	M2	361,500	6,40	R\$ 2.313,60
4.4	RO-40108	CORTE DE ÁRVORE NATIVA COM MOTO-SERRA 0,15M=$\phi$$\leq$0,30M - ATÉ 1.000 UNIDADES	UN	13,000	23,61	R\$ 306,93
4.5	ED-51100	CORTE E DESATERRO PARA REGULARIZAÇÃO E ARRASTAMENTO NIVELADO A CURTA DISTÂNCIA COM LÂMINA	M3	612,090	2,38	R\$ 1.456,77
4.6	ED-50170	CAMADA DE REGULARIZAÇÃO ARGAMASSA TRAÇO 1:3, ESPESURA MÉDIA 3,0 CM	M2	47,500	25,71	R\$ 1.221,23
4.7	73882/1	CALHA EM CONCRETO SIMPLES, EM MEIA CANA, DIÂMETRO 200 MM	M	47,500	35,15	R\$ 1.669,63
4.8	ED-48608	DRENO TIPO A, AREIA GROSSA, BRITA 2, TUBO CONCRETO POROSO D = 15 CM, L = 50 CM, INCLUSIVE ESCAVAÇÃO E BOTA FORA	M	47,500	83,17	R\$ 3.950,58
4.9	ED-49777	ESCAVAÇÃO MANUAL DE TUBULÃO A CÉU ABERTO	M3	5,496	229,35	R\$ 1.260,42
4.10	ED-48318	CONCRETO ESTRUTURAL, PREPARADO EM OBRA COM BETONEIRA, CONTROLE "B", COM FCK 25 MPA, BRITA Nº (1 E 2), CONSISTÊNCIA PARA VIBRAÇÃO (FABRICAÇÃO)	M3	10,046	300,71	R\$ 3.020,81
4.11	ED-48295	CORTE, DOBRA E MONTAGEM DE AÇO CA-50 DIÂMETRO (6,3MM A 12,5MM)	KG	803,648	7,41	R\$ 5.955,03
4.12	ED-49645	FORMA E DESFORMA DE COMPENSADO RESINADO, ESP. 12MM, REAPROVEITAMENTO (3X), EXCLUSIVE ESCORAMENTO	M2	56,000	38,97	R\$ 2.182,32
4.13	ED-48689	FORNECIMENTO E ASSENTAMENTO DE TUBO PVC FLEXÍVEL CORRUGADO, PERFURADO, DN 100 MM (4"), PARA DRENAGEM	M	24,000	15,49	R\$ 371,76
4.14	ED-48220	ALVENARIA DE BLOCO DE CONCRETO CHEIO SEM ARMAÇÃO, EM CONCRETO COM FCK DE 20MPA, ESP. 19CM, PARA REVESTIMENTO, INCLUSIVE ARGAMASSA PARA ASSENTAMENTO (DETALHE D - CADERNO SEDS)	M2	19,000	98,51	R\$ 1.871,69
4.15	ED-50727	CHAPISCO COM ARGAMASSA, TRAÇO 1:3 (CIMENTO E AREIA), ESP. 5MM, APLICADO EM ALVENARIA/ESTRUTURA DE CONCRETO COM COLHER, PREPARO MECÂNICO	M2	95,000	5,57	R\$ 529,15
4.16	ED-50759	REBOCO COM ARGAMASSA, TRAÇO 1:7 (CIMENTO E AREIA), ESP. 20MM, APLICAÇÃO MANUAL, PREPARO MECÂNICO	M2	95,000	19,49	R\$ 1.851,55

D.L.L.

ANEXO A - PLANILHA DE QUANTIDADES E PREÇOS

LOCAL: E.M. JOSÉ OVÍDIO GUERRA

OBJETOS: REFORMA DO TELHADO, CALHAS E PISO DO PÁTIO/RECONSTRUÇÃO DO MURO DE ARRIMO/REFORMA DOS BANHEIROS.

ITEM	CÓDIGO	DISCRIMINAÇÃO	UNIDADE	QUANT.	P. UNITÁRIO	P. TOTAL
4.17	ED-50451	PINTURA ACRÍLICA EM PAREDE, DUAS (2) DEMÃOS, EXCLUSIVE SELADOR ACRÍLICO E MASSA ACRÍLICA/CORRIDA (PVA)	M2	95,000	9,44	R\$ 896,80
4.18	ED-51144	PASSEIOS DE CONCRETO E=8CM, FCK=15MPA PADRÃO PREFEITURA	M2	361,500	41,35	R\$ 14.948,03
4.19	ED-51143	REMOÇÃO E REASSENTAMENTO DE MEIO-FIO DE GNAISSE COM REAPROVEITAMENTO	M	52,500	38,18	R\$ 2.004,45
4.20	ED-51140	MEIO FIO DE GNAISSE (PREÇO DE CONCRETO)	M	10,500	50,56	R\$ 530,88
4.21	ED-50460	PINTURA ACRÍLICA PARA PISO EM FAIXA DE DEMARCAÇÃO DE QUADRA, DUAS (2) DEMÃOS, FAIXA COM LARGURA DE 5 CM	M	148,000	2,16	R\$ 319,68
4.22	ED-50983	PORTÃO DE GRADE COLOCADO COM CADEADO	M2	142,500	237,97	R\$ 33.910,73
4.23	ED-50403	CONCERTINA CLIPADA MODELO ESPIRAL HELICOIDAL DUPLA D = 730 MM	M	47,500	69,62	R\$ 3.306,95
5.0		PRIORIDADE 3: REFORMA DOS BANHEIROS				R\$ 34.529,08
		BANHEIRO FUNCIONÁRIOS				
5.1	ED-48467	REMOÇÃO DE LOUÇAS (LAVATÓRIO, BANHEIRA, PIA, VASO SANITÁRIO, TANQUE)	U	4,000	50,53	R\$ 202,12
5.2	ED-48470	REMOÇÃO DE METAIS COMUNS (CONDUÍTE, SIFÃO, REGISTRO, TORNEIRAS)	UN	6,000	11,78	R\$ 70,68
5.3	ED-48502	DEMOLIÇÃO DE REVESTIMENTO CERÂMICO, AZULEJO OU LADRILHO HIDRÁULICO INCLUSIVE AFASTAMENTO	M2	3,800	12,06	R\$ 45,83
5.4	ED-48436	DEMOLIÇÃO DE ALVENARIA DE TIJOLO CERÂMICO SEM APROVEITAMENTO DO MATERIAL, INCLUSIVE AFASTAMENTO	M3	0,048	90,57	R\$ 4,35
5.5	ED-48480	DEMOLIÇÃO DE PISO CERÂMICO OU LADRILHO HIDRÁULICO, INCLUSIVE AFASTAMENTO	M2	4,800	10,71	R\$ 51,41
5.6	ED-48493	REMOÇÃO DE PORTA OU JANELA INCLUSIVE MARCO E ALISAR, INCLUSIVE AFASTAMENTO E EMPILHAMENTO	M2	2,520	9,05	R\$ 22,81
5.7	ED-51107	ESCAVAÇÃO MANUAL DE VALAS H <= 1,50 M	M3	0,040	45,08	R\$ 1,80
5.8	ED-48500	RETIRADA DE TUBULAÇÕES EMBUTIDAS DE REDE DE ÁGUA ELÉTRICA, GASES ETC., INCLUSIVE CORTES E DESVIOS	M	8,000	11,06	R\$ 88,48
5.9	ED-50083	FORNECIMENTO E ASSENTAMENTO DE TUBO PVC RÍGIDO ROSCÁVEL, ÁGUA FRIA, DN 2" (60 MM), INCLUSIVE CONEXÕES	M	4,000	40,47	R\$ 161,88
5.10	ED-50038	FORNECIMENTO E ASSENTAMENTO DE TUBO PVC RÍGIDO, ESGOTO, PBV - SÉRIE REFORÇADO, DN 100 MM (4"), INCLUSIVE CONEXÕES	M	4,000	36,45	R\$ 145,80
5.11	88629	ARGAMASSA TRAÇO 1:3 (CIMENTO E AREIA MÉDIA), PREPARO MANUAL. AF_08/2014	M3	0,044	339,47	R\$ 14,94
5.12	ED-50569	CONTRAPISO DESEMPENADO COM ARGAMASSA, TRAÇO 1:3 (CIMENTO E AREIA), ESP. 50MM	M2	4,800	34,56	R\$ 165,89
5.13	ED-49959	RALO SECO PVC QUADRADO 100X53X40 MM COM GRELHA BRANCA	UN	2,000	18,54	R\$ 37,08
5.14	ED-50542	REVESTIMENTO, COM CERÂMICA APLICADO EM PISO, ACABAMENTO ESMALTADO, AMBIENTE INTERNO, PADRÃO EXTRA, DIMENSÃO DA PEÇA ATÉ 2025CM2, PEIV, ASSENTAMENTO COM ARGAMASSA INDUSTRIALIZADA, INCLUSIVE REJUNTAMENTO	M2	4,800	69,66	R\$ 334,37

Rfk



ANEXO A - PLANILHA DE QUANTIDADES E PREÇOS

LOCAL: E.M. JOSÉ OVIDIO GUERRA

OBJETOS: REFORMA DO TELHADO, CALHAS E PISO DO PÁTIO/RECONSTRUÇÃO DO MURO DE ARRIMO/REFORMA DOS BANHEIROS.

ITEM	CÓDIGO	DISCRIMINAÇÃO	UNIDADE	QUANT.	P. UNITÁRIO	P. TOTAL
5.15	ED-9081	REVESTIMENTO COM CERÂMICA APLICADO EM PAREDE, ACABAMENTO ESMALTADO, AMBIENTE INTERNO/ EXTERNO, PADRÃO EXTRA, DIMENSÃO DA PEÇA ATÉ 2025 CM2, PEI III, ASSENTAMENTO COM ARGAMASSA INDUSTRIALIZADA, INCLUSIVE REJUNTAMENTO	M2	3,800	55,20	R\$ 209,76
5.16	ED-50296	BACIA SANITÁRIA (VASO) DE LOUÇA CONVENCIONAL, COR BRANCA, INCLUSIVE ACESSÓRIOS DE FIXAÇÃO/VEDAÇÃO, FORNECIMENTO, INSTALAÇÃO E REJUNTAMENTO, EXCLUSIVE VÁLVULA DE DESCARGA E TUBO DE LIGAÇÃO	UN	2,000	190,99	R\$ 381,98
5.17	ED-50337	VÁLVULA DE DESCARGA COM REGISTRO INTERNO, ACIONAMENTOS SIMPLES, DN 1. 1/2" (50MM), INCLUSIVE ACABAMENTO DA VÁLVULA	UN	2,000	191,65	R\$ 383,30
5.18	ED-50281	LAVATÓRIO DE LOUÇA BRANCA SEM COLUNA, TAMANHO PEQUENO, INCLUSIVE ACESSÓRIOS DE FIXAÇÃO, VÁLVULA DE ESCOAMENTO DE METAL COM ACABAMENTO CROMADO, SIFÃO DE METAL TIPO COPO COM ACABAMENTO CROMADO, FORNECIMENTO, INSTALAÇÃO E REJUNTAMENTO, EXCLUSIVE TORNEIRA E ENGATE FLEXÍVEL	UN	2,000	249,09	R\$ 498,18
5.19	ED-50329	TORNEIRA METÁLICA PARA LAVATÓRIO, FECHAMENTO AUTOMÁTICO, ACABAMENTO CROMADO, COM AREJADOR, APLICAÇÃO DE MESA, INCLUSIVE ENGATE FLEXÍVEL METÁLICO, FORNECIMENTO E INSTALAÇÃO	UN	2,000	245,36	R\$ 490,72
5.20	ED-49980	REGISTRO DE GAVETA BRUTO D = 50 MM (2") - PADRÃO POPULAR	UN	2,000	82,97	R\$ 165,94
5.21	ED-48188	SABONETEIRA PLÁSTICA TIPO DISPENSER PARA SABONETE LÍQUIDO COM RESERVATÓRIO 800 ML	UN	2,000	49,54	R\$ 99,08
5.22	ED-48181	PAPELEIRA METÁLICA CROMADA, INCLUSIVE FIXAÇÃO	UN	2,000	46,13	R\$ 92,26
5.23	ED-48182	DISPENSER EM PLÁSTICO PARA PAPEL TOALHA 2 OU 3 FOLHAS	UN	2,000	35,95	R\$ 71,90
5.24	ED-50493	PINTURA ESMALTE EM ESQUADRIA DE MADEIRA, DUAS (2) DEMÃOS, INCLUSIVE UMA (1) DEMÃO DE FUNDO NIVELADOR, EXCLUSIVE MASSA A ÓLEO	M2	2,520	15,74	R\$ 39,66
5.25	ED-50934	ASSENTAMENTO DE PORTA (PREÇO DE PORTA DE FERRO)	M2	2,520	41,93	R\$ 105,66
5.26	ED-49698	DOBRADIÇA DE FERRO CROMADA 3 1/2" X 2 1/2"	UN	6,000	8,87	R\$ 53,22
5.27	ED-49700	FECHADURA 457-(E49) E283 - ML600 CROMADA	UN	2,000	183,32	R\$ 366,64
5.28	ED-50456	PINTURA ACRÍLICA EM TETO, DUAS (2) DEMÃOS, INCLUSIVE UMA (1) DEMÃO DE MASSA CORRIDA (PVA), EXCLUSIVE SELADOR ACRÍLICO	M2	4,800	24,25	R\$ 116,40
5.29	ED-49375	LÂMPADA FLUORESCENTE TLDRS 16/ 84 - 16 W - G13	UN	1,000	9,91	R\$ 9,91
BANHEIRO ALUNOS						
5.30	ED-48467	REMOÇÃO DE LOUÇAS (LAVATÓRIO, BANHEIRA, PIA, VASO SANITÁRIO, TANQUE)	U	6,000	50,53	R\$ 303,18
5.31	ED-48502	DEMOLIÇÃO DE REVESTIMENTO CERÂMICO, AZULEJO OU LADRILHO HIDRÁULICO INCLUSIVE AFASTAMENTO	M2	28,000	12,06	R\$ 337,68
5.32	ED-48436	DEMOLIÇÃO DE ALVENARIA DE TIJOLO CERÂMICO SEM APROVEITAMENTO DO MATERIAL, INCLUSIVE AFASTAMENTO	M3	0,240	90,57	R\$ 21,74
5.33	ED-48480	DEMOLIÇÃO DE PISO CERÂMICO OU LADRILHO HIDRÁULICO, INCLUSIVE AFASTAMENTO	M2	70,000	10,71	R\$ 749,70

202

ANEXO A - PLANILHA DE QUANTIDADES E PREÇOS

LOCAL: E.M. JOSÉ OVIDIO GUERRA

OBJETOS: REFORMA DO TELhado, CALHAS E PISO DO PÁTIO/RECONSTRUÇÃO DO MURO DE ARRIMO/REFORMA DOS BANHEIROS.

ITEM	CÓDIGO	DISCRIMINAÇÃO	UNIDADE	QUANT.	P. UNITÁRIO	P. TOTAL
5.34	ED-48470	REMOÇÃO DE METAIS COMUNS (CONDUÍTE, SIFÃO, REGISTRO, TORNEIRAS)	UN	14,000	11,78	R\$ 164,92
5.35	ED-51107	ESCAVAÇÃO MANUAL DE VALAS H <= 1,50 M	M3	0,240	45,08	R\$ 10,82
5.36	ED-48500	RETIRADA DE TUBULAÇÕES EMBUTIDAS DE REDE DE ÁGUA ELÉTRICA, GASES ETC., INCLUSIVE CORTES E DESVIOS	M	20,000	11,06	R\$ 221,20
5.37	ED-50083	FORNECIMENTO E ASSENTAMENTO DE TUBO PVC RÍGIDO ROSCÁVEL, ÁGUA FRIA, DN 2" (60 MM), INCLUSIVE CONEXÕES	M	12,000	40,47	R\$ 485,64
5.38	ED-50038	FORNECIMENTO E ASSENTAMENTO DE TUBO PVC RÍGIDO, ESGOTO, PBV - SÉRIE REFORÇADO, DN 100 MM (4"), INCLUSIVE CONEXÕES	M	12,000	36,45	R\$ 437,40
5.39	ED-50080	FORNECIMENTO E ASSENTAMENTO DE TUBO PVC RÍGIDO ROSCÁVEL, ÁGUA FRIA, DN 1" (32 MM), INCLUSIVE CONEXÕES	M	4,000	24,78	R\$ 99,12
5.40	88629	ARGAMASSA TRAÇO 1:3 (CIMENTO E AREIA MÉDIA), PREPARO MANUAL. AF_08/2014	M3	0,240	339,47	R\$ 81,47
5.41	ED-50569	CONTRAPISO DESEMPENADO COM ARGAMASSA, TRAÇO 1:3 (CIMENTO E AREIA), ESP. 50MM	M2	70,000	34,56	R\$ 2.419,20
5.42	ED-49959	RALO SECO PVC QUADRADO 100X53X40 MM COM GRELHA BRANCA	U	4,000	18,54	R\$ 74,16
5.43	ED-50542	REVESTIMENTO COM CERÂMICA APLICADO EM PISO, ACABAMENTO ESMALTADO, AMBIENTE INTERNO PADRÃO EXTRA, DIMENSÃO DA PEÇA ATÉ 2025CM2, PEIV, ASSENTAMENTO COM ARGAMASSA INDUSTRIALIZADA, INCLUSIVE REJUNTAMENTO	M2	70,000	69,66	R\$ 4.876,20
5.44	ED-9081	REVESTIMENTO COM CERÂMICA APLICADO EM PAREDE, ACABAMENTO ESMALTADO, AMBIENTE INTERNO/ EXTERNO, PADRÃO EXTRA, DIMENSÃO DA PEÇA ATÉ 2025 CM2, PEI III, ASSENTAMENTO COM ARGAMASSA INDUSTRIALIZADA, INCLUSIVE REJUNTAMENTO	M2	28,000	55,20	R\$ 1.545,60
5.45	ED-50296	BACIA SANITÁRIA (VASO) DE LOUÇA CONVENCIONAL, COR BRANCA, INCLUSIVE ACESSÓRIOS DE FIXAÇÃO/ VEDAÇÃO, FORNECIMENTO, INSTALAÇÃO E REJUNTAMENTO, EXCLUSIVE VÁLVULA DE DESCARGA E TUBO DE LIGAÇÃO	U	4,000	190,99	R\$ 763,96
5.46	ED-50337	VÁLVULA DE DESCARGA COM REGISTRO INTERNO, ACIONAMENTOS SIMPLES, DN 1.1/2" (50MM), INCLUSIVE ACABAMENTO DA VÁLVULA	UN	6,000	191,65	R\$ 1.149,90
5.47	ED-50281	LAVATÓRIO DE LOUÇA BRANCA SEM COLUNA, TAMANHO PEQUENO, INCLUSIVE ACESSÓRIOS DE FIXAÇÃO, VÁLVULA DE ESCOAMENTO DE METAL COM ACABAMENTO CROMADO, SIFÃO DE METAL TIPO COPO COM ACABAMENTO CROMADO, FORNECIMENTO, INSTALAÇÃO E REJUNTAMENTO, EXCLUSIVE TORNEIRA E ENGATE FLEXÍVEL	UN	2,000	249,09	R\$ 498,18
5.48	ED-50286	MICTÓRIO SIFONADO DE LOUÇA BRANCA, INCLUSIVE ENGATE FLEXÍVEL, EXCLUSIVE VÁLVULA DE DESCARGA	UN	3,000	372,46	R\$ 1.117,38
5.49	ED-50348	VÁLVULA PARA MICTÓRIO COM FECHAMENTO AUTOMÁTICO D=1/2"	UN	3,000	74,54	R\$ 223,62
5.50	ED-49980	REGISTRO DE GAVETA BRUTO D = 50 MM (2") - PADRÃO POPULAR	UN	4,000	82,97	R\$ 331,88
5.51	ED-50329	TORNEIRA METÁLICA PARA LAVATÓRIO, FECHAMENTO AUTOMÁTICO, ACABAMENTO CROMADO, COM AREJADOR, APLICAÇÃO DE MESA, INCLUSIVE ENGATE FLEXÍVEL METÁLICO, FORNECIMENTO E INSTALAÇÃO	UN	4,000	245,36	R\$ 981,44
5.52	ED-48497	REMOÇÃO DE PORTA OU JANELA METÁLICA, INCLUSIVE AFASTAMENTO	M2	14,680	12,83	R\$ 188,34

R.L.L.

ANEXO A - PLANILHA DE QUANTIDADES E PREÇOS

LOCAL: E.M. JOSÉ OVIDIO GUERRA

OBJETOS: REFORMA DO TELHADO, CALHAS E PISO DO PÁTIO/RECONSTRUÇÃO DO MURO DE ARRIMO/REFORMA DOS BANHEIROS.

ITEM	CÓDIGO	DISCRIMINAÇÃO	UNIDADE	QUANT.	P. UNITÁRIO	P. TOTAL
5.53	ED-50491	PINTURA ESMALTE EM ESQUADRIAS DE FERRO, DUAS (2) DEMÃOS, INCLUSIVE UMA (1) DEMÃO DE FUNDO ANTICORROSIVO	M2	14,680	22,12	R\$ 324,72
5.54	ED-50934	ASSENTAMENTO DE PORTA DE FERRO UMA OU DUAS FOLHAS	M2	14,680	41,93	R\$ 615,53
5.55	ED-50979	PORTA EM PERFIL E CHAPA METÁLICA	M2	2,955	281,93	R\$ 833,10
5.56	ED-49698	DOBADIÇA DE FERRO CROMADA 3 1/2" X 2 1/2"	UN	4,000	8,87	R\$ 35,48
5.57	12.50.21	TARJETA DATY 809 OU EQUIVALENTE	UN	10,000	40,20	R\$ 402,00
5.58	07.32.10	DIV.GRANITO CINZA CORUMBA E=3CM FERRAGEM LATAO C	M2	1,800	678,33	R\$ 1.220,99
5.59	ED-48344	BANCADA EM GRANITO CINZA ANDORINHA E=3CM, APOIADA EM ALVENARIA	M2	0,880	289,56	R\$ 254,81
5.60	ED-51150	ESPELHO (60X90) CM, E=4MM, COLOCADO COM PARAFUSO FINESSEON	UN	4,000	131,21	R\$ 524,84
5.61	ED-49376	LÂMPADA FLUORESCENTE TLDRS 32/ 84 - 32 W - G13	UN	4,000	10,24	R\$ 40,96
BANHEIRO ALUNOS (ÁREA EXTERNA DO PÁTIO)						
5.62	ED-48467	REMOÇÃO DE LOUÇAS (LAVATÓRIO, BANHEIRA, PIA, VASO SANITÁRIO, TANQUE)	UN	2,000	50,53	R\$ 101,06
5.63	ED-48470	REMOÇÃO DE METAIS COMUNS (CONDUITE, SIFÃO, REGISTRO, TORNEIRAS)	UN	6,000	11,78	R\$ 70,68
5.64	ED-48502	DEMOLIÇÃO DE REVESTIMENTO CERÂMICO, AZULEJO OU LADRILHO HIDRÁULICO INCLUSIVE AFASTAMENTO	M2	22,800	12,06	R\$ 274,97
5.65	ED-48436	DEMOLIÇÃO DE ALVENARIA DE TIJOLO CERÂMICO SEM APROVEITAMENTO DO MATERIAL, INCLUSIVE AFASTAMENTO	M3	0,200	90,57	R\$ 18,11
5.66	ED-48480	DEMOLIÇÃO DE PISO CERÂMICO OU LADRILHO HIDRÁULICO, INCLUSIVE AFASTAMENTO	M2	28,000	10,71	R\$ 299,88
5.67	ED-48497	REMOÇÃO DE PORTA OU JANELA METÁLICA, INCLUSIVE AFASTAMENTO	M2	8,550	12,83	R\$ 109,70
5.68	ED-51107	ESCAVAÇÃO MANUAL DE VALAS H <= 1,50 M	M3	0,280	45,08	R\$ 12,62
5.69	ED-48500	RETIRADA DE TUBULAÇÕES EMBUTIDAS DE REDE DE ÁGUA, ELÉTRICA, GASES ETC., INCLUSIVE CORTES E DESVIOS	M	20,000	11,06	R\$ 221,20
5.70	ED-50083	FORNECIMENTO E ASSENTAMENTO DE TUBO PVC RÍGIDO ROSCÁVEL, ÁGUA FRIA, DN 2" (60 MM), INCLUSIVE CONEXÕES	M	10,000	40,47	R\$ 404,70
5.71	ED-50038	FORNECIMENTO E ASSENTAMENTO DE TUBO PVC RÍGIDO, ESGOTO, PBV - SÉRIE REFORÇADO, DN 100 MM (4"), INCLUSIVE CONEXÕES	M	14,000	36,45	R\$ 510,30
5.72	88629	ARGAMASSA TRAÇO 1:3 (CIMENTO E AREIA MÉDIA), PREPARO MANUAL. AF_08/2014	M3	0,240	339,47	R\$ 81,47
5.73	ED-50569	CONTRAPISO DESEMPENADO COM ARGAMASSA, TRAÇO 1:3 (CIMENTO E AREIA), ESP. 50MM	M2	28,000	34,56	R\$ 967,68
5.74	ED-49959	RALO SECO PVC QUADRADO 100X53X40 MM COM GRELHA BRANCA	U	4,000	18,54	R\$ 74,16
5.75	ED-50542	REVESTIMENTO COM CERÂMICA APLICADO EM PISO, ACABAMENTO ESMALTADO, AMBIENTE INTERNO, PADRÃO EXTRA DIMENSÃO DA PEÇA ATÉ 2025CM2, PEIV. ASSENTAMENTO COM ARGAMASSA INDUSTRIALIZADA, INCLUSIVE REJUNTAMENTO	M2	28,000	69,66	R\$ 1.950,48



ANEXO A - PLANILHA DE QUANTIDADES E PREÇOS

LOCAL: E.M. JOSÉ OVÍDIO GUERRA

OBJETOS: REFORMA DO TELHADO, CALHAS E PISO DO PÁTIO/RECONSTRUÇÃO DO MURO DE ARRIMO/REFORMA DOS BANHEIROS.

ITEM	CÓDIGO	DISCRIMINAÇÃO	UNIDADE	QUANT.	P. UNITÁRIO	P. TOTAL
5.76	ED-9081	REVESTIMENTO COM CERÂMICA APLICADO EM PAREDE, ACABAMENTO ESMALTADO, AMBIENTE INTERNO/ EXTERNO, PADRÃO EXTRA, DIMENSÃO DA PEÇA ATÉ 2025 CM2, PEI III, ASSENTAMENTO COM ARGAMASSA INDUSTRIALIZADA, INCLUSIVE REJUNTAMENTO	M2	22,800	55,20	R\$ 1.258,56
5.77	ED-50296	BACIA SANITÁRIA (VASO) DE LOUÇA CONVENCIONAL, COR BRANCA, INCLUSIVE ACESSÓRIOS DE FIXAÇÃO/VEDAÇÃO, FORNECIMENTO, INSTALAÇÃO E REJUNTAMENTO, EXCLUSIVE VÁLVULA DE DESCARGA E TUBO DE LIGAÇÃO	UN	2,000	190,99	R\$ 381,98
5.78	ED-50337	VÁLVULA DE DESCARGA COM REGISTRO INTERNO, ACIONAMENTOSIMPLES, DN 1.1/2" (50MM), INCLUSIVE ACABAMENTO DA VÁLVULA	UN	2,000	191,65	R\$ 383,30
5.79	10.27.03	BRACO P/ CHUVEIRO PVC 1/2" X 40 CM LORENZETTI/EQUIVALENTE	UN	4,000	15,10	R\$ 60,40
5.80	9535	CHUVEIRO ELETRICO COMUM CORPO PLASTICO TIPO DUCHA, FORNECIMENTO E INSTALACAO	UN	4,000	67,98	R\$ 271,92
5.81	ED-49980	REGISTRO DE GAVETA BRUTO D = 50 MM (2") - PADRÃO POPULAR	UN	6,000	82,97	R\$ 497,82
5.82	ED-50491	PINTURA ESMALTE EM ESQUADRIAS DE FERRO, DUAS (2) DEMÃOS, INCLUSIVE UMA (1) DEMÃO DE FUNDO ANTICORROSIVO	M2	8,550	22,12	R\$ 189,13
5.83	ED-50934	ASSENTAMENTO DE PORTA DE FERRO UMA OU DUAS FOLHAS	M2	8,550	41,93	R\$ 358,50
5.84	ED-48188	SABONETEIRA PLASTICA TIPO DISPENSER PARA SABONETE LIQUIDO COM RESERVATORIO 800 ML	UN	2,000	49,54	R\$ 99,08
5.85	ED-48181	PAPELEIRA METÁLICA CROMADA, INCLUSIVE FIXAÇÃO	UN	2,000	46,13	R\$ 92,26
5.86	ED-48182	DISPENSER EM PLÁSTICO PARA PAPEL TOALHA 2 OU 3 FOLHAS	UN	2,000	35,95	R\$ 71,90
Subtotal Geral						R\$ 185.315,85
BDI:						25%
Total Geral						R\$ 231.644,81

[Handwritten signature]





ANEXO B - MEMÓRIA DE CÁLCULO

ITEM	CÓDIGO	DISCRIMINAÇÃO	UNIDADE	QUANT.	COMP. (m)	LARG./ESP. (m)	ALT.(m)	COEF.	DESCONTOS				TOTAL
									QUANT.	COMP.	LARG.	TOTAL DESCONTO	
1.0		SERVIÇOS PRELIMINARES											
1.1	ED-50389	MOBILIZAÇÃO E DESMOBILIZAÇÃO DE OBRA OBRAS ATÉ O VALOR DE 1.000.000,00	%					1,500					1,500
1.2	ED-50159	TAPUME EM CHAPA COMPENSADO DE 12 MM E PONTALETES H = 2,20 M	M		55,00								55,000
1.3	ED-50166	REMANEJAMENTO DE TAPUME	M2			55,00	2,20						121,000
1.4	ED-50156	PROTEÇÃO COM FITA ZEBRADA AMARELA L = 7 M E PEÇA 7 X 7 CM	M		50,00								50,000
1.5	ED-50152	FORNECIMENTO E COLOCAÇÃO DE PLACA DE OBRA EM CHAPA GALVANIZADA (3,00 X 1,5 0 M) - EM CHAPA GALVANIZADA 0,26 AFIXADAS COM REBITES 540 E PARAFUSOS 3/8, EM ESTRUTURA METÁLICA VIGA U 2" ENRIJEICIDA COM METALON 20 X 20, SUPORTE EM EUCALIPTO AUTOCLAVADO PINTADAS	U	1,00									1,000
1.7	ED-51134	TRANSPORTE DE MATERIAL DE QUALQUER NATUREZA CARRINHO DE MÃO 50 M < DMT <= 100 M	M3	20,00									20,000
1.9	ED-51125	TRANSPORTE DE MATERIAL DEMOLIDO EM CAÇAMBA	M3	4,00				5,00					20,000
1.11	ED-48247	CONSTRUÇÃO/ MONTAGEM E DESMONTAGEM DE ANDAIME PARA REVESTIMENTO INTERNO DE FORROS	M2			4,00	2,00						8,000
3.1	ED-48510	PRIORIDADE 1: REFORMA NOS TELHADOS, CALHAS E PISO DO PÁTIO REMOÇÃO DE TELHA TIPO CALHA DE FIBROCIMENTO, INCLUSIVE AFASTAMENTO E EMPILHAMENTO	M2										216,40
		Pátio (20% da área)		58,00									58,00
		Auditório (20% da área)		51,00									51,00
		Biblioteca (20% da área)		43,40									43,40
		Sala 13 (8x8m)		64,00									64,00
3.2	ED-48511	REMOÇÃO DE TELHA ONDULADA DE FIBROCIMENTO, INCLUSIVE AFASTAMENTO E EMPILHAMENTO	M2										78,60
		Hall de entrada		78,60									78,60
3.3	ED-48509	REMOÇÃO DE TELHA METÁLICA OU PVC, INCLUSIVE AFASTAMENTO E EMPILHAMENTO	M2										6,60
		Parte externa pátio (20% da área)		6,60									6,60
3.4	ED-48455	DEMOLIÇÃO DE ENGRADAMENTO DE TELHA TIPO CALHA DE FIBROCIMENTO, INCLUSIVE EMPILHAMENTO	M2										216,40
		QUANTIDADE IGUAL À REMOÇÃO DE TELHA TIPO CALHA											
3.5	ED-48410	ENGRADAMENTO PARA TELHADO DE FIBROCIMENTO TIPO KALHETÃO, CANALETE 90	M2										216,40
		QUANTIDADE IGUAL À REMOÇÃO DE TELHA TIPO CALHA											
3.6	ED-48427	COBERTURA EM TELHA DE FIBROCIMENTO TIPO KALHETÃO, CANALETE 90	M2										216,40
		QUANTIDADE IGUAL À REMOÇÃO DE TELHA TIPO CALHA											
3.7	ED-48425	COBERTURA EM TELHA DE FIBROCIMENTO ONDULADA E = 8 MM	M2										78,60
		QUANTIDADE IGUAL À REMOÇÃO DE TELHA ONDULADA											
		Obs:Telha do hall de entrada transparente											
3.8	ED-48428	COBERTURA EM TELHA METÁLICA GALVANIZADA TRAPEZOIDAL, TIPO SIMPLES, ESP.0,50MM, ACABAMENTO NATURAL, INCLUSIVE ACESSÓRIOS PARA FIXAÇÃO, FORNECIMENTO E INSTALAÇÃO	M2										6,60
		QUANTIDADE IGUAL À REMOÇÃO DE TELHA METÁLICA											
3.9	ED-50656	CALHA DE CHAPA GALVANIZADA Nº. 24 GSG, DESENVOLVIMENTO = 50 CM	M										48,00
		Pátio		1,00	23,00								23,00
		Auditório		2,00	12,50								25,00
3.10	ED-48506	REMOÇÃO DE RUFO DE CHAPA GALVANIZADA, INCLUSIVE AFASTAMENTO	M										46,00
		Auditório		2,00	23,00								46,00
3.11	ED-50677	RUFO E CONTRA-RUFO DE CHAPA GALVANIZADA Nº.24, DESENVOLVIMENTO = 25 CM	M										46,00
		QUANTIDADE IGUAL À REMOÇÃO DE RUFO											
3.12	ED-50619	POLIMENTO MECÂNICO DE PISO EM CONCRETO COM NIVELAMENTO A LASER (NÍVEL ZERO)	M2	380,00									380,00
3.13	ED-48479	DEMOLIÇÃO DE PISO CIMENTADO OU CONTRAPISO DE ARGAMASSA ESPESSURA MÁXIMA DE 10CM, INCLUSIVE AFASTAMENTO	M2										305,00
		Parte externa pátio (50% da área)		305,00									
3.14	ED-50547	PISO CIMENTADO COM ARGAMASSA, TRAÇO 1:3 (CIMENTO:AREIA), ESP.25MM, ACABAMENTO DESEMPENADO E FELTRADO, MODULAÇÃO DE 100X100CM, INCLUSIVE JUNTA PLÁSTICA	M2										305,00
		QUANTIDADE IGUAL À DEMOLIÇÃO DE PISO											
4.0		PRIORIDADE 2: RECONSTRUÇÃO DO MURO DE ARRIMO											
4.1	ED-48435	DEMOLIÇÃO DE ALVENARIA DE TIJOLO E BLOCO SEM APROVEITAMENTO DO MATERIAL, INCLUSIVE AFASTAMENTO	M3										14,55
		Lado direito			18,00	0,20	1,50						5,40
		Lado esquerdo			29,50	0,20	1,55						9,15
4.2	ED-48487	DEMOLIÇÃO DE PASSEIO OU LAJE DE CONCRETO MANUALMENTE, INCLUSIVE AFASTAMENTO	M2		52,50	2,00							105,00



Handwritten signature



ANEXO B - MEMÓRIA DE CÁLCULO

ITEM	CÓDIGO	DISCRIMINAÇÃO	UNIDADE	QUANT.	COMP. (m)	LARG./ESP. (m)	ALT.(m)	COEF.	DESCONTOS				TOTAL
									QUANT.	COMP.	LARG.	TOTAL DESCONT. O	
4.3	ED-51122	REGULARIZAÇÃO E COMPACTAÇÃO DE TERRENO MANUAL, COM SOQUETE	M2		52,50	7,40							361,50
		Desconto escada			5,00	5,40							27,00
4.4	RO-40108	CORTE DE ÁRVORE NATIVA COM MOTO-SERRA 0,15M=<Ø<0,30M - ATÉ 1.000 UNIDADES	UN	13,00									13,00
4.5	ED-51100	CORTE E DESATERRO PARA REGULARIZAÇÃO E ARRASTAMENTO NIVELADO A CURTA DISTÂNCIA COM LÂMINA	M3										612,09
		Lado direito			18,00	5,40	2,20						213,84
		Lado esquerdo			29,50	5,40	2,50						398,25
4.6	ED-50170	CAMADA DE REGULARIZAÇÃO ARGAMASSA TRAÇO 1:3, ESPESSURA MÉDIA 3,0 CM	M2		47,50	1,00							47,50
4.7	73882/1	CALHA EM CONCRETO SIMPLES, EM MEIA CANA, DIAMETRO 200 MM	M										47,50
		Lado direito			18,00								18,00
		Lado esquerdo			29,50								29,50
4.8	ED-48608	DRENO TIPO A, AREIA GROSSA, BRITA 2, TUBO CONCRETO POROSO D = 15 CM, L = 50 CM, INCLUSIVE ESCAVAÇÃO E BOTA FORA	M		47,50								47,50
4.9	ED-49777	ESCAVAÇÃO MANUAL DE TUBULÃO A CÉU ABERTO	M3										5,50
		Fundação LD		9,00		0,30	1,00						0,64
		Cinta LD			18,00	0,20	0,40						1,44
		Fundação LE		15,00		0,30	1,00						1,06
		Cinta LE			29,50	0,20	0,40						2,36
4.10	ED-48318	CONCRETO ESTRUTURAL, PREPARADO EM OBRA COM BETONEIRA, CONTROLE "B", COM FCK 25 MPA, BRITA Nº (1 E 2), CONSISTÊNCIA PARA VIBRAÇÃO (FABRICAÇÃO)	M3										10,05
		Fundação LD		9,00		0,30	1,00						0,64
		Cinta LD			18,00	0,20	0,50						1,80
		Pilar LD		9,00	0,25	0,20	3,00						1,35
		Fundação LE		15,00		0,30	1,00						1,06
		Cinta LE			29,50	0,20	0,50						2,95
		Pilar LE		15,00	0,25	0,20	3,00						2,25
4.11	ED-48295	CORTE, DOBRA E MONTAGEM DE AÇO CA-50 DIÂMETRO (6,3MM A 12,5MM)	KG	803,65									803,65
4.12	ED-49645	FORMA E DESFORMA DE COMPENSADO RESINADO, ESP. 12MM, REAPROVEITAMENTO (3X), EXCLUSIVE ESCORAMENTO	M2										56,00
		Pilar		24,00		0,25	3,00						18,00
		Cinta			47,50	0,80							38,00
4.13	ED-48689	FORNECIMENTO E ASSENTAMENTO DE TUBO PVC FLEXÍVEL CORRUGADO, PERFURADO, DN 100 MM (4"), PARA DRENAGEM	M	24,00									24,00
4.14	ED-48220	ALVENARIA DE BLOCO DE CONCRETO CHEIO SEM ARMAÇÃO, EM CONCRETO COM FCK DE 20MPA, ESP. 19CM, PARA REVESTIMENTO, INCLUSIVE ARGAMASSA PARA ASSENTAMENTO (DETALHE D - CADERNO SEDS)	M2										19,00
		Lado direito			18,00	0,20	2,00						7,20
		Lado esquerdo			29,50	0,20	2,00						11,80
4.15	ED-50727	CHAPISCO COM ARGAMASSA, TRAÇO 1:3 (CIMENTO E AREIA), ESP. 5MM, APLICADO EM ALVENARIA/ESTRUTURA DE CONCRETO COM COLHER, PREPARO MECÂNICO	M2										95,00
		Lado direito			18,00		2,00						36,00
		Lado esquerdo			29,50		2,00						59,00
4.16	ED-50759	REBOCO COM ARGAMASSA, TRAÇO 1:7 (CIMENTO E AREIA), ESP. 20MM, APLICAÇÃO MANUAL, PREPARO MECÂNICO	M2										95,00
		Quantidade igual ao item 4.13											
4.17	ED-50451	PINTURA ACRÍLICA EM PAREDE, DUAS (2) DEMÃOS, EXCLUSIVE SELADOR ACRÍLICO E MASSA ACRÍLICA/CORRIDA (PVA)	M2										95,00
		Quantidade igual ao item 4.13											
4.18	ED-51144	PASSEIOS DE CONCRETO E=8CM, FCK=15MPA PADRÃO PREFEITURA	M2										361,50
		Quantidade igual ao item 4.3											
4.19	ED-51143	REMOÇÃO E REASSENTAMENTO DE MEIO-FIO DE GNAISSE COM REAPROVEITAMENTO	M		52,50								52,50
4.20	ED-51140	MEIO FIO DE GNAISSE (PREÇO DE CONCRETO)	M		10,50								10,50
4.21	ED-50460	PINTURA ACRÍLICA PARA PISO EM FAIXA DE DEMARCAÇÃO DE QUADRA, DUAS (2) DEMÃOS, FAIXA COM LARGURA DE 5 CM	M	148,00									148,00
		Estacionamento											
4.22	ED-50983	PORTÃO DE GRADE COLOCADO COM CADEADO	M2										142,50
		Lado direito			18,00		3,00						54,00
		Lado esquerdo			29,50		3,00						88,50
4.23	ED-50403	CONCERTINA CLIPADA MODELO ESPIRAL HELICOIDAL DUPLA D = 730 MM	M	47,50									47,50
5.0		PRIORIDADE 3: REFORMA DOS BANHEIROS											
		BANHEIRO FUNCIONÁRIOS											
5.1	ED-48467	REMOÇÃO DE LOUÇAS (LAVATÓRIO, BANHEIRA, PIA, VASO SANITÁRIO, TANQUE)	U										4,00
		vaso sanitário banheiro feminino		1,00									1,00
		lavatório banheiro feminino		1,00									1,00



RSC



ANEXO B - MEMÓRIA DE CÁLCULO

ITEM	CÓDIGO	DISCRIMINAÇÃO	UNIDADE	QUANT.	COMP. (m)	LARG./ESP. (m)	ALT.(m)	COEF.	DESCONTOS				TOTAL
									QUANT.	COMP.	LARG.	TOTAL DESCORTO	
		vaso sanitário banheiro masculino		1,00									1,00
		lavatório banheiro masculino		1,00									1,00
5.2	ED-48470	REMOÇÃO DE METAIS COMUNS (CONDUÍTE, SIFÃO, REGISTRO, TORNEIRAS)	UN										6,00
		Sifão		2,00									2,00
		Torneira		2,00									2,00
		Válvula de descarga		2,00									2,00
5.3	ED-48502	DEMOLIÇÃO DE REVESTIMENTO CERÂMICO, AZULEJO OU LADRILHO HIDRÁULICO INCLUSIVE AFASTAMENTO	M2										3,80
		Parede banheiro feminino		1,00		1,00	1,90						1,90
		Parede banheiro masculino		1,00		1,00	1,90						1,90
5.4	ED-48436	DEMOLIÇÃO DE ALVENARIA DE TIJOLO CERÂMICO SEM APROVEITAMENTO DO MATERIAL, INCLUSIVE AFASTAMENTO	M3										0,05
		banheiro feminino parede		1,00	1,20	0,20	0,10						0,02
		banheiro masculino parede		1,00	1,20	0,20	0,10						0,02
	ED-48480	DEMOLIÇÃO DE PISO CERÂMICO OU LADRILHO HIDRÁULICO, INCLUSIVE AFASTAMENTO	M2										4,80
		banheiro feminino		1,00		1,00	2,40						2,40
		banheiro masculino		1,00		1,00	2,40						2,40
5.6	ED-48493	REMOÇÃO DE PORTA OU JANELA INCLUSIVE MARCO E ALISAR, INCLUSIVE AFASTAMENTO E EMPILHAMENTO	M2										2,52
		portas de madeira 60x210 cm		2,00		0,60	2,10						2,52
5.7	ED-51107	ESCAVAÇÃO MANUAL DE VALAS H <= 1,50 M	M3										0,04
		banheiro feminino		1,00	1,00	0,20	0,10						0,02
		banheiro masculino		1,00	1,00	0,20	0,10						0,02
5.8	ED-48500	RETIRADA DE TUBULAÇÕES EMBUTIDAS DE REDE DE ÁGUA, ELÉTRICA, GASES ETC., INCLUSIVE CORTES E DESVIOS	M										8,00
		banheiro feminino		1,00	4,00								4,00
		banheiro masculino		1,00	4,00								4,00
5.9	ED-50083	FORNECIMENTO E ASSENTAMENTO DE TUBO PVC RÍGIDO ROSCÁVEL, ÁGUA FRIA, DN 2" (60 MM), INCLUSIVE CONEXÕES	M										4,00
		banheiro feminino		1,00	2,00								2,00
		banheiro masculino		1,00	2,00								2,00
5.10	ED-50038	FORNECIMENTO E ASSENTAMENTO DE TUBO PVC RÍGIDO, ESGOTO, PBV - SÉRIE REFORÇADO, DN 100 MM (4"), INCLUSIVE CONEXÕES	M										4,00
		banheiro feminino		1,00	2,00								2,00
		banheiro masculino		1,00	2,00								2,00
5.11	88629	ARGAMASSA TRAÇO 1:3 (CIMENTO E AREIA MÉDIA), PREPARO MANUAL. AF_08/2014	M3										0,04
		banheiro feminino		1,00	2,20	0,10	0,10						0,02
		banheiro masculino		1,00	2,20	0,10	0,10						0,02
5.12	ED-50569	CONTRAPISO DESEMPENADO COM ARGAMASSA, TRAÇO 1:3 (CIMENTO E AREIA), ESP. 50MM	M2										4,80
5.13	ED-49959	RALO SECO PVC QUADRADO 100X53X40 MM COM GRELHA BRANCA	UN	2,00									2,00
5.14	ED-50542	REVESTIMENTO COM CERÂMICA APLICADO EM PISO, ACABAMENTO ESMALTADO, AMBIENTE INTERNO, PADRÃO EXTRA, DIMENSÃO DA PEÇA ATÉ 2025CM2, PEIV, ASSENTAMENTO COM ARGAMASSA INDUSTRIALIZADA, INCLUSIVE REJUNTAMENTO	M2										4,80
		QUANTIDADE IGUAL A DE DEMOLIÇÃO DE PISO CERÂMICO											
5.15	ED-9081	REVESTIMENTO COM CERÂMICA APLICADO EM PAREDE, ACABAMENTO ESMALTADO, AMBIENTE INTERNO/ EXTERNO, PADRÃO EXTRA, DIMENSÃO DA PEÇA ATÉ 2025 CM2, PEIII, ASSENTAMENTO COM ARGAMASSA INDUSTRIALIZADA, INCLUSIVE REJUNTAMENTO	M2										3,80
		QUANTIDADE IGUAL A DE DEMOLIÇÃO DE REVESTIMENTO CERÂMICO											
5.16	ED-50296	BACIA SANITÁRIA (VASO) DE LOUÇA CONVENCIONAL, COR BRANCA, INCLUSIVE ACESSÓRIOS DE FIXAÇÃO/ VEDAÇÃO, FORNECIMENTO, INSTALAÇÃO E REJUNTAMENTO, EXCLUSIVE VÁLVULA DE DESCARGA E TUBO DE LIGAÇÃO	UN	2,00									2,00
5.17	ED-50337	VÁLVULA DE DESCARGA COM REGISTRO INTERNO, AÇIONAMENTO SIMPLES, DN 1.1/2" (50MM), INCLUSIVE ACABAMENTO DA VÁLVULA	UN	2,00									2,00
5.18	ED-50281	LAVATÓRIO DE LOUÇA BRANCA SEM COLUNA, TAMANHO PEQUENO, INCLUSIVE ACESSÓRIOS DE FIXAÇÃO, VÁLVULA DE ESCOAMENTO DE METAL COM ACABAMENTO CROMADO, SIFÃO DE METAL TIPO COPO COM ACABAMENTO CROMADO, FORNECIMENTO, INSTALAÇÃO E REJUNTAMENTO, EXCLUSIVE TORNEIRA E ENGATE FLEXÍVEL	UN	2,00									2,00
5.19	ED-50329	TORNEIRA METÁLICA PARA LAVATÓRIO, FECHAMENTO AUTOMÁTICO, ACABAMENTO CROMADO, COM AREJADOR, APLICAÇÃO DE MESA, INCLUSIVE ENGATE FLEXÍVEL METÁLICO, FORNECIMENTO E INSTALAÇÃO	UN	2,00									2,00
5.20	ED-49980	REGISTRO DE GAVETA BRUTO D = 50 MM (2") - PADRÃO POPULAR	UN	2,00									2,00
5.21	ED-48188	SABONETEIRA PLÁSTICA TIPO DISPENSER PARA SABONETE LÍQUIDO COM RESERVATÓRIO 800 ML	UN	2,00									2,00
5.22	ED-48181	PAPELEIRA METÁLICA CROMADA, INCLUSIVE FIXAÇÃO	UN	2,00									2,00
5.23	ED-48182	DISPENSER EM PLÁSTICO PARA PAPEL TOALHA 2 OU 3 FOLHAS	UN	2,00									2,00
5.24	ED-50493	PINTURA ESMALTE EM ESQUADRIA DE MADEIRA, DUAS (2) DEMÃOS, INCLUSIVE UMA (1) DEMÃO DE FUNDO NIVELADOR, EXCLUSIVE MASSA A ÓLEO	M2										2,52



L.L.A.



ANEXO B - MEMÓRIA DE CÁLCULO

ITEM	CÓDIGO	DISCRIMINAÇÃO	UNIDADE	QUANT.	COMP. (m)	LARG./ESP. (m)	ALT.(m)	COEF.	DESCONTOS				TOTAL
									QUANT.	COMP.	LARG.	TOTAL DESCONT. O	
5.25	ED-50934	portas de madeira 60x210 cm ASSENTAMENTO DE PORTA (PREÇO DE PORTA DE FERRO)	M2	2,00		0,60	2,10					2,52	
5.26	ED-49698	DOBRADIÇA DE FERRO CROMADA 3 1/2" X 2 1/2"	UN	6,00								6,00	
5.27	ED-49700	FECHADURA 457-(E49) E283 - ML600 CROMADA	UN	2,00								2,00	
5.28	ED-50456	PINTURA ACRÍLICA EM TETO, DUAS (2) DEMÃOS, INCLUSIVE UMA (1) DEMÃO DE MASSA CORRIDA (PVA), EXCLUSIVE SELADOR ACRÍLICO	M2									4,80	
		banheiro feminino		1,00		1,00	2,40					2,40	
		banheiro masculino		1,00		1,00	2,40					2,40	
5.29	ED-49375	LÂMPADA FLUORESCENTE TLDRS 16/ 84 - 16 W - G13	UN	1,00								1,00	
		BANHEIRO ALUNOS											
5.30	ED-48467	REMOÇÃO DE LOUÇAS (LAVATÓRIO, BANHEIRA, PIA, VASO SANITÁRIO, TANQUE)	U									6,00	
		vasos banheiro masculino		3,00								3,00	
		lavatórios banheiro masculino		2,00								2,00	
		vasos banheiro feminino		1,00								1,00	
5.31	ED-48502	DEMOLIÇÃO DE REVESTIMENTO CERÂMICO, AZULEJO OU LADRILHO HIDRÁULICO INCLUSIVE AFASTAMENTO	M2									28,00	
		Parede banheiro feminino		1,00		5,00	2,80					14,00	
		Parede banheiro masculino		1,00		5,00	2,80					14,00	
5.32	ED-48436	DEMOLIÇÃO DE ALVENARIA DE TIJOLO CERÂMICO SEM APROVEITAMENTO DO MATERIAL, INCLUSIVE AFASTAMENTO	M3									0,24	
		banheiro feminino parede		1,00	6,00	0,20	0,10					0,12	
		banheiro masculino parede		1,00	6,00	0,20	0,10					0,12	
5.33	ED-48480	DEMOLIÇÃO DE PISO CERÂMICO OU LADRILHO HIDRÁULICO, INCLUSIVE AFASTAMENTO	M2									70,00	
		banheiro masculino		1,00	10,00	3,50						35,00	
		banheiro feminino		1,00	10,00	3,50						35,00	
5.34	ED-48470	REMOÇÃO DE METAIS COMUNS (CONDUÍTE, SIFÃO, REGISTRO, TORNEIRAS)	UN									14,00	
		Sifão		4,00								4,00	
		Torneira		4,00								4,00	
		Válvula de descarga		6,00								6,00	
5.35	ED-51107	ESCAVAÇÃO MANUAL DE VALAS H <= 1,50 M	M3									0,24	
		banheiro feminino		1,00	6,00	0,20	0,10					0,12	
		banheiro masculino		1,00	6,00	0,20	0,10					0,12	
5.36	ED-48500	RETIRADA DE TUBULAÇÕES EMBUTIDAS DE REDE DE ÁGUA, ELÉTRICA, GASES ETC., INCLUSIVE CORTES E DESVIOS	M									20,00	
		banheiro feminino		1,00	10,00							10,00	
		banheiro masculino		1,00	10,00							10,00	
5.37	ED-50083	FORNECIMENTO E ASSENTAMENTO DE TUBO PVC RÍGIDO ROSCÁVEL, ÁGUA FRIA, DN 2" (60 MM), INCLUSIVE CONEXÕES	M									12,00	
		banheiro feminino		1,00	6,00							6,00	
		banheiro masculino		1,00	6,00							6,00	
5.38	ED-50038	FORNECIMENTO E ASSENTAMENTO DE TUBO PVC RÍGIDO, ESGOTO, PBV - SÉRIE REFORÇADO, DN 100 MM (4"), INCLUSIVE CONEXÕES	M									12,00	
		banheiro feminino		1,00	6,00							6,00	
		banheiro masculino		1,00	6,00							6,00	
5.39	ED-50080	FORNECIMENTO E ASSENTAMENTO DE TUBO PVC RÍGIDO ROSCÁVEL, ÁGUA FRIA, DN 1" (32 MM), INCLUSIVE CONEXÕES	M									4,00	
		banheiro feminino		1,00	4,00							4,00	
5.40	88629	ARGAMASSA TRAÇO 1:3 (CIMENTO E AREIA MÉDIA), PREPARO MANUAL. AF_08/2014	M3									0,24	
		banheiro feminino		1,00	12,00	0,10	0,10					0,12	
		banheiro masculino		1,00	12,00	0,10	0,10					0,12	
5.41	ED-50569	CONTRAPISO DESEMPENADO COM ARGAMASSA, TRAÇO 1:3 (CIMENTO E AREIA), ESP. 50MM	M2									70,00	
		QUANTIDADE IGUAL A DE DEMOLIÇÃO DE PISO CERÂMICO											
5.42	ED-49959	RALO SECO PVC QUADRADO 100X53X40 MM COM GRELHA BRANCA	U									4,00	
		banheiro feminino		1,00								1,00	
		banheiro masculino		3,00								3,00	
5.43	ED-50542	REVESTIMENTO COM CERÂMICA APLICADO EM PISO, ACABAMENTO ESMALTADO, AMBIENTE INTERNO, PADRÃO EXTRA, DIMENSÃO DA PEÇA ATÉ 2025CM2, PEIV, ASSENTAMENTO COM ARGAMASSA INDUSTRIALIZADA, INCLUSIVE REJUNTAMENTO	M2									70,00	
		QUANTIDADE IGUAL A DE DEMOLIÇÃO DE PISO CERÂMICO											
5.44	ED-9081	REVESTIMENTO COM CERÂMICA APLICADO EM PAREDE, ACABAMENTO ESMALTADO, AMBIENTE INTERNO/ EXTERNO, PADRÃO EXTRA, DIMENSÃO DA PEÇA ATÉ 2025 CM2, PEIII, ASSENTAMENTO COM ARGAMASSA INDUSTRIALIZADA, INCLUSIVE REJUNTAMENTO	M2									28,00	
		QUANTIDADE IGUAL A DE DEMOLIÇÃO DE REVESTIMENTO CERÂMICO											
5.45	ED-50296	BACIA SANITÁRIA (VASO) DE LOUÇA CONVENCIONAL, COR BRANCA, INCLUSIVE ACESSÓRIOS DE FIXAÇÃO/ VEDAÇÃO, FORNECIMENTO, INSTALAÇÃO E REJUNTAMENTO, EXCLUSIVE VÁLVULA DE DESCARGA E TUBO DE LIGAÇÃO	U									4,00	
		banheiro feminino		1,00								1,00	
		banheiro masculino		3,00								3,00	

Handwritten signature





ANEXO B - MEMÓRIA DE CÁLCULO

ITEM	CÓDIGO	DISCRIMINAÇÃO	UNIDADE	QUANT.	COMP. (m)	LARG./ESP. (m)	ALT.(m)	COEF.	DESCONTOS				TOTAL
									QUANT.	COMP.	LARG.	TOTAL DESCONTOS	
5.46	ED-50337	VÁLVULA DE DESCARGA COM REGISTRO INTERNO, AÇIONAMENTO SIMPLES, DN 1.1/2" (50MM), INCLUSIVE ACABAMENTO DA VÁLVULA	UN										6,00
		banheiro masculino		6,00									6,00
5.47	ED-50281	LAVATÓRIO DE LOUÇA BRANCA SEM COLUNA, TAMANHO PEQUENO, INCLUSIVE ACESSÓRIOS DE FIXAÇÃO, VÁLVULA DE ESCOAMENTO DE METAL COM ACABAMENTO CROMADO, SIFÃO DE METAL TIPO COPO COM ACABAMENTO CROMADO, FORNECIMENTO, INSTALAÇÃO E REJUNTAMENTO, EXCLUSIVE TORNEIRA E ENGATE FLEXÍVEL	UN										2,00
		banheiro masculino		2,00									2,00
5.48	ED-50286	MICTÓRIO SIFONADO DE LOUÇA BRANCA, INCLUSIVE ENGATE FLEXÍVEL, EXCLUSIVE VÁLVULA DE DESCARGA	UN	3,00									3,00
5.49	ED-50348	VÁLVULA PARA MICTÓRIO COM FECHAMENTO AUTOMÁTICO D=1/2"	UN	3,00									3,00
5.50	ED-49980	REGISTRO DE GAVETA BRUTO D = 50 MM (2") - PADRÃO POPULAR	UN	4,00									4,00
5.51	ED-50329	TORNEIRA METÁLICA PARA LAVATÓRIO, FECHAMENTO AUTOMÁTICO, ACABAMENTO CROMADO, COM AREJADOR, APLICAÇÃO DE MESA, INCLUSIVE ENGATE FLEXÍVEL METÁLICO, FORNECIMENTO E INSTALAÇÃO	UN										4,00
		banheiro feminino		2,00									2,00
		banheiro masculino		2,00									2,00
	ED-48497	REMOÇÃO DE PORTA OU JANELA METÁLICA, INCLUSIVE AFASTAMENTO	M2										14,68
		portas banheiro masculino		2,00		0,55	1,50						1,65
		porta banheiro masculino		1,00		0,80	1,50						1,20
		grade banheiro masculino		1,00		1,25	2,05						2,56
		portas banheiro feminino		6,00		0,55	1,50						4,95
		porta banheiro feminino		1,00		1,17	1,50						1,76
		grade banheiro feminino		1,00		1,25	2,05						2,56
5.53	ED-50491	PINTURA ESMALTE EM ESQUADRIAS DE FERRO, DUAS (2) DEMÃOS, INCLUSIVE UMA (1) DEMÃO DE FUNDO ANTICORROSIVO	M2										14,68
		Quant. Igual à remoção de portas											
5.54	ED-50934	ASSENTAMENTO DE PORTA DE FERRO UMA OU DUAS FOLHAS	M2										14,68
		Quant. Igual à remoção de portas											
5.55	ED-50979	PORTA EM PERFIL E CHAPA METÁLICA	M2										2,96
		banheiro masculino		1,00		0,80	1,50						1,20
		banheiro feminino		1,00		1,17	1,50						1,76
5.56	ED-49698	DOBRADIÇA DE FERRO CROMADA 3 1/2" X 2 1/2"	UN										4,00
		banheiro masculino		2,00									2,00
		banheiro feminino		2,00									2,00
5.57	12.50.21	TARJETA DATY 809 OU EQUIVALENTE	UN	10,00									10,00
5.58	07.32.10	DIV.GRANITO CINZA CORUMBA E=3CM FERRAGEM LATAO C	M2										1,80
		banheiro masculino		2,00		0,60	1,50						1,80
5.59	ED-48344	BANCADA EM GRANITO CINZA ANDORINHA E=3CM, APOIADA EM ALVENARIA	M2										0,88
		banheiro masculino		1,00		1,60	0,55						0,88
5.60	ED-51150	ESPELHO (60X90) CM, E=4MM, COLOCADO COM PARAFUSO FINESSON	UN										4,00
		banheiro masculino		2,00									2,00
		banheiro feminino		2,00									2,00
5.61	ED-49376	LÂMPADA FLUORESCENTE TLDRS 32/ 84 - 32 W - G13	UN	4,00									4,00
		BANHEIRO ALUNOS (ÁREA EXTERNA DO PÁTIO)											
5.62	ED-48467	REMOÇÃO DE LOUÇAS (LAVATÓRIO, BANHEIRA, PIA, VASO SANITÁRIO, TANQUE)	UN										2,00
		vaso sanitário banheiro feminino		1,00									1,00
		vaso sanitário banheiro masculino		1,00									1,00
5.63	ED-48470	REMOÇÃO DE METAIS COMUNS (CONDUÍTE, SIFÃO, REGISTRO, TORNEIRAS)	UN										6,00
		Válvula de descarga		2,00									2,00
		Registro chuveiro		4,00									4,00
5.64	ED-48502	DEMOLIÇÃO DE REVESTIMENTO CERÂMICO, AZULEJO OU LADRILHO HIDRÁULICO INCLUSIVE AFASTAMENTO	M2										22,80
		Parede banheiro feminino		1,00		4,00	2,85						11,40
		Parede banheiro masculino		1,00		4,00	2,85						11,40
5.65	ED-48436	DEMOLIÇÃO DE ALVENARIA DE TIJOLO CERÂMICO SEM APROVEITAMENTO DO MATERIAL, INCLUSIVE AFASTAMENTO	M3										0,20
		banheiro feminino parede		1,00		5,00	0,20	0,10					0,10
		banheiro masculino parede		1,00		5,00	0,20	0,10					0,10
5.66	ED-48480	DEMOLIÇÃO DE PISO CERÂMICO OU LADRILHO HIDRÁULICO, INCLUSIVE AFASTAMENTO	M2										28,00
		banheiro feminino		1,00		7,00	2,00						14,00
		banheiro masculino		1,00		7,00	2,00						14,00
5.67	ED-48497	REMOÇÃO DE PORTA OU JANELA METÁLICA, INCLUSIVE AFASTAMENTO	M2										8,55
		portas banheiro masculino		3,00		0,60	1,50						2,70
		portas banheiro feminino		3,00		0,60	1,50						2,70
		portas entrada banheiro masculino		1,00		0,75	2,10						1,58
		portas entrada banheiro feminino		1,00		0,75	2,10						1,58
5.68	ED-51107	ESCAVAÇÃO MANUAL DE VALAS H <= 1,50 M	M3										0,28
		banheiro feminino		1,00		7,00	0,20	0,10					0,14
		banheiro masculino		1,00		7,00	0,20	0,10					0,14



Handwritten signature



ANEXO B - MEMÓRIA DE CÁLCULO

ITEM	CÓDIGO	DISCRIMINAÇÃO	UNIDADE	QUANT.	COMP. (m)	LARG./ESP. (m)	ALT.(m)	COEF.	DESCONTOS			TOTAL
									QUANT.	COMP.	LARG.	
5.69	ED-48500	RETIRADA DE TUBULAÇÕES EMBUTIDAS DE REDE DE ÁGUA, ELÉTRICA, GASES ETC., INCLUSIVE CORTES E DESVIOS	M									20,00
		banheiro feminino		1,00	10,00							10,00
		banheiro masculino		1,00	10,00							10,00
5.70	ED-50083	FORNECIMENTO E ASSENTAMENTO DE TUBO PVC RÍGIDO ROSCÁVEL, ÁGUA FRIA, DN 2" (60 MM), INCLUSIVE CONEXÕES	M									10,00
		banheiro feminino		1,00	5,00							5,00
		banheiro masculino		1,00	5,00							5,00
5.71	ED-50038	FORNECIMENTO E ASSENTAMENTO DE TUBO PVC RÍGIDO, ESGOTO, PBV - SÉRIE REFORÇADO, DN 100 MM (4"), INCLUSIVE CONEXÕES	M									14,00
		banheiro feminino		1,00	7,00							7,00
		banheiro masculino		1,00	7,00							7,00
5.72	88629	ARGAMASSA TRAÇO 1:3 (CIMENTO E AREIA MÉDIA), PREPARO MANUAL. AF_08/2014	M3									0,24
		banheiro feminino		1,00	12,00	0,10	0,10					0,12
		banheiro masculino		1,00	12,00	0,10	0,10					0,12
5.73	ED-50569	CONTRAPISO DESEMPENADO COM ARGAMASSA, TRAÇO 1:3 (CIMENTO E AREIA), ESP. 50MM	M2									28,00
		QUANTIDADE IGUAL A DE DEMOLIÇÃO DE PISO CERÂMICO										
5.74	ED-49959	RALO SECO PVC QUADRADO 100X53X40 MM COM GRELHA BRANCA	U	4,00								4,00
5.75	ED-50542	REVESTIMENTO COM CERÂMICA APLICADO EM PISO, ACABAMENTO ESMALTADO, AMBIENTE INTERNO, PADRÃO EXTRA, DIMENSÃO DA PEÇA ATÉ 2025CM2, PEIV, ASSENTAMENTO COM ARGAMASSA INDUSTRIALIZADA, INCLUSIVE REJUNTAMENTO	M2									28,00
		QUANTIDADE IGUAL A DE DEMOLIÇÃO DE PISO CERÂMICO										
5.76	ED-9081	REVESTIMENTO COM CERÂMICA APLICADO EM PAREDE, ACABAMENTO ESMALTADO, AMBIENTE INTERNO/ EXTERNO, PADRÃO EXTRA, DIMENSÃO DA PEÇA ATÉ 2025 CM2, PEIII, ASSENTAMENTO COM ARGAMASSA INDUSTRIALIZADA, INCLUSIVE REJUNTAMENTO	M2									22,80
		QUANTIDADE IGUAL A DE DEMOLIÇÃO DE REVESTIMENTO CERÂMICO										
5.77	ED-50296	BACIA SANITÁRIA (VASO) DE LOUÇA CONVENCIONAL, COR BRANCA, INCLUSIVE ACESSÓRIOS DE FIXAÇÃO/ VEDAÇÃO, FORNECIMENTO, INSTALAÇÃO E REJUNTAMENTO, EXCLUSIVE VÁLVULA DE DESCARGA E TUBO DE LIGAÇÃO	UN	2,00								2,00
5.78	ED-50337	VÁLVULA DE DESCARGA COM REGISTRO INTERNO, AÇIONAMENTO SIMPLES, DN 1.1/2" (50MM), INCLUSIVE ACABAMENTO DA VÁLVULA	UN	2,00								2,00
5.79	10.27.03	BRACO P/ CHUVEIRO PVC 1/2" X 40 CM LORENZETTI/EQUIVALENTE	UN	4,00								4,00
5.80	9535	CHUVEIRO ELETRICO COMUM CORPO PLASTICO TIPO DUCHA, FORNECIMENTO E INSTALACAO	UN	4,00								4,00
5.81	ED-49980	REGISTRO DE GAVETA BRUTO D = 50 MM (2") - PADRÃO POPULAR	UN	6,00								6,00
5.82	ED-50491	PINTURA ESMALTE EM ESQUADRIAS DE FERRO, DUAS (2) DEMÃOS, INCLUSIVE UMA (1) DEMÃO DE FUNDO ANTICORROSIVO	M2									8,55
		Quant. Igual à remoção de portas										
5.82	ED-50934	ASSENTAMENTO DE PORTA DE FERRO UMA OU DUAS FOLHAS	M2									8,55
		Quant. Igual à remoção de portas										
5.84	ED-48188	SABONETEIRA PLÁSTICA TIPO DISPENSER PARA SABONETE LIQUIDO COM RESERVATORIO 800 ML	UN	2,00								2,00
5.85	ED-48181	PAPELEIRA METÁLICA CROMADA, INCLUSIVE FIXAÇÃO	UN	2,00								2,00
5.86	ED-48182	DISPENSER EM PLÁSTICO PARA PAPEL TOALHA 2 OU 3 FOLHAS	UN	2,00								2,00
												-
												-

J. L. L.





PREFEITURA MUNICIPAL DE CONTAGEM
SECRETARIA MUNICIPAL DE EDUCAÇÃO

Relatório Fotográfico

E.M. José Ovídio Guerra

(reforma do telhado, calhas e piso do pátio)

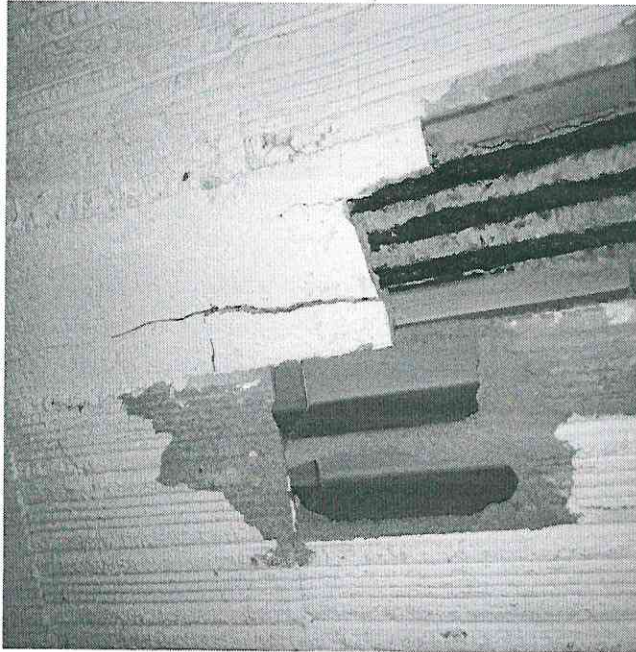

1. Telhado – infiltrações afetando o teto.

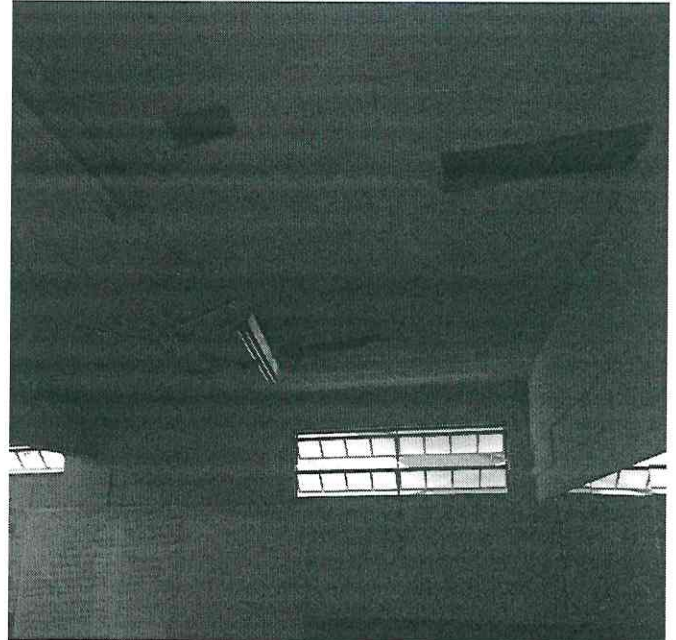

2. Telhado – vazamentos danificam as luminárias.

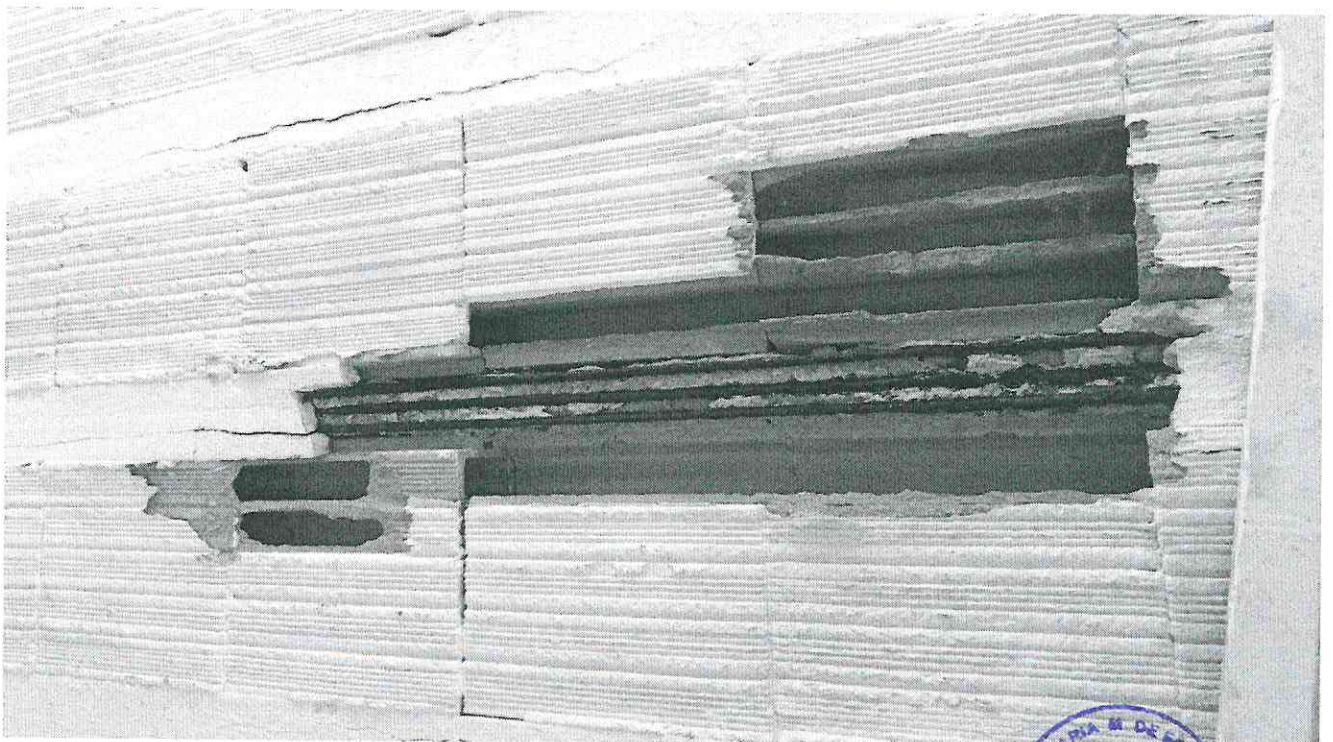

3. Telhado – infiltrações afetando o teto e causando exposição de ferragens.





PREFEITURA MUNICIPAL DE CONTAGEM
SECRETARIA MUNICIPAL DE EDUCAÇÃO

Relatório Fotográfico

E.M. José Ovídio Guerra

(reconstrução do muro de arrimo)



4. Muro de arrimo com tricas e rachaduras.





PREFEITURA MUNICIPAL DE CONTAGEM
SECRETARIA MUNICIPAL DE EDUCAÇÃO

Relatório Fotográfico

E.M. José Ovídio Guerra

(reforma dos banheiros)



5. Banheiros – cerâmicas e maçanetas danificadas.



6. Banheiros – sanitários manchados, falta válvula de descarga.



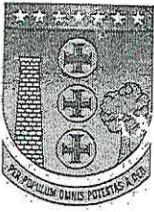

PREFEITURA MUNICIPAL DE CONTAGEM
Secretaria Municipal de Educação

Designação Fiscal de Obra

1 - Caixa Escolar: *Jose Ovidio Guerra*

2 - Unidade Escolar: *E.M. José-Ovidio Guerra*

3 - Descrição da obra/serviço:

Conforme descrito no memorando nº 089/2019 (anexo).

4 - Fiscal designado:

Silvini Rodrigues Brogal Jader Felipe de Souza

5 - Matrícula:

1514708 / 1530778

Esta designação visa atender ao disposto no item 2.4 da Cláusula Segunda do 1º Termo Aditivo ao Termo de Compromisso 053 /2019.

Contagem, *27* de *09* de 2019

[Assinatura]
Sérgio Mendes Pires
Subsecretário de Gestão Operacional

SÉRGIO MENDES PIRES
SUBSECRETÁRIO DE GESTÃO
E OPERAÇÕES
SECRETARIA M. DE EDUCAÇÃO
MATRÍCULA: 0148921-2



Deliberação CCOAF - 28/05/2019 (SEDUC - Ofício.832)

Ccoaf Seplan

ter 28/05/2019 16:27

Para:Thassia Danubia Batista Leao <thassia.leao@contagem.mg.gov.br>; Hilton Aparecido Moreira <hilton.moreira@contagem.mg.gov.br>; Cristina Campos <cristina.campos@contagem.mg.gov.br>; Marcia Cruvinel da Silva <marcia.cruvinel@contagem.mg.gov.br>; Leonardo Nogueira Menezes <leonardo.menezes@contagem.mg.gov.br>; Orcamento Seplan <orcamento.seplan@contagem.mg.gov.br>;

Cc:Sergio Mendes <sergio.mendes@contagem.mg.gov.br>; Sueli Maria Baliza Dias <sueli.dias@contagem.mg.gov.br>;

Prezado (as) Senhores (as),

O documento a seguir relacionado encontra-se aprovado e entregue na Superintendência de Orçamento.

Ressaltamos que, de acordo com o Decreto nº 046/2017, encerram-se aqui as atribuições da CCOAF, cabendo ao órgão demandante da despesa as providências necessárias para o provisionamento orçamentário junto à Superintendência de Orçamento.

Ata da Reunião Ordinária da CCOAF	18ª
Data da Reunião Ordinária da CCOAF	28/05/2019
Data da entrega do documento na Superintendência de Orçamento	28/05/2019

Pedido:

Ofício.832/2019 - Pedido de suplementação orçamentária e financeira para custear despesas com obras emergenciais de melhorias da infraestrutura das Escolas Municipais de Contagem (Programa Pró-Escola).

- Valor total do pedido: R\$ 9.955.003,85.

À disposição para quaisquer esclarecimentos.

Atenciosamente,

Márcia Cruvinel da Silva
Carolina Amaral Oliveira Carmo
Leonardo Nogueira Menezes
Secretaria Municipal de Planejamento, Orçamento e Gestão
Prefeitura Municipal de Contagem/MG
(31) 3352-5897





SECRETARIA MUNICIPAL DE EDUCAÇÃO
Rua Lino de Mouro, n. 25, Bairro Inconfidentes – Contagem
seduc.gabinete@contagem.mg.gov.br

OFÍCIO Nº 832 /2019/ GAB / SEDUC

Contagem, 27 de maio de 2019.

A (aos) Senhora (es),
Secretária (os) Municipal (is)
Coordenação da Câmara Orçamentária de Administração Financeira – CCOAF

Assunto: Solicitação da reapresentação do Ofício Nº 755/2019/GAB/SEDUC, de 13.05.2019.

Senhores Secretários,

Com nossos cordiais cumprimentos, solicitamos a Vossas Senhorias que seja reapresentado o Ofício Nº 755/2019/GAB/ SEDUC, de 13.05.2019, na reunião que se realizará no dia 28.05.2019 (terça-feira), a fim de que seu conteúdo entre em pauta.

Desse modo, contando com a costumeira colaboração e compreensão de Vossas Senhorias, colocamo-nos à disposição para quaisquer esclarecimentos necessários e renovamos nossos elevados protestos de estima e apreço.

Atenciosamente,

Sueli Maria Baliza Dias
Secretária Municipal de Educação

AUTORIZAÇÃO CCOAF EM 27/05/19
REUNIÃO 18 DDD MARIA
Esta autorização refere-se apenas à adequação
orçamentária e financeira da despesa. Os demais
procedimentos da contratação devem obedecer as
formalidades previstas na legislação.

Marilena Chaves
Secretaria Municipal de
Planejamento, Orçamento e Gestão
Matrícula: 1948574-3

Gilberto Silva Ramos
Secretário Municipal de Fazenda
Matrícula: 748815-1

Paulo César Funghi
Secretário Municipal de Governo
Matrícula: 01313319

Luis André de Araújo Vasconcelos
Secretário Municipal de Administração
Matrícula: 01511033

Afonso José de Andrade
Subprocurador Geral do Município
Matrícula: 01464877





OFÍCIO Nº 755/2019/GAB/SEDUC

Contagem, 14 de maio de 2019.

A CCOAF

Câmara de Coordenação Orçamentária e Adm. Financeira
End.: Praça Presidente Tancredo Neves, nº200, Camilo Alves, Contagem-MG.

Assunto: Solicitação de suplementação de recursos orçamentários para atendimento ao Programa Pró-Escola.

Prezados Senhores,

Cumprimentando-os cordialmente e tendo em vista a expectativa de recursos destinados, constitucionalmente à educação, solicitamos a esta egrégia Câmara as providências necessárias para suplementação orçamentária, a fim de subsidiar as obras emergenciais de melhorias da infraestrutura das escolas municipais de Contagem.

Ressaltamos que o Programa Pró-Escola é o instrumento de formalização de que a Secretaria Municipal de Educação dispõe para realizar os investimentos necessários à infraestrutura das unidades escolares, regulamentado pela Portaria SEDUC Nº010/2019, conforme divulgação no Diário Oficial do Município, em 26/02/2019.

Neste sentido, incumbe-nos informar que a adesão da Rede Municipal de Ensino de Contagem ao Programa Pró-Escola foi de enorme proporção, haja vista, os fatores: necessidade urgente das reformas, ampla divulgação do Programa nos meios oficiais de comunicação (DOC, Site da PMC e Blog da Educação), e o anseio por um regulamento que justificasse as definições e os critérios das obras a serem realizadas.

Destarte, após analisados de forma técnica os mais de 420 (quatrocentos e vinte) pedidos oriundos das escolas, o resultado nos aponta a necessidade de atendimento emergencial dos projetos elencados na planilha anexa, totalizando o valor de R\$ 9.955.003,85 (nove milhões, novecentos e cinquenta e cinco mil e três reais, e oitenta e cinco centavos). Valor este, já previsto pela equipe de planejamento orçamentário desta pasta, referente aos "programas de adequação das estruturas físicas das unidades de ensino infantil e fundamental no município".

Assim, certos de podermos contar mais uma vez com a compreensão dos senhores, encaminhamos o presente, a fim de ratificar a urgência da demanda e manifestar nossos votos de gratidão pela colaboração costumeira.

Atenciosamente,

SÉRGIO MENDES PIRES
SUBSECRETÁRIO DE GESTÃO
E OPERAÇÃO

Sérgio Mendes Pires

Subsecretário de Gestão e Operações
Secretaria Municipal de Educação





PREFEITURA MUNICIPAL DE CONTAGEM
Secretaria Municipal de Planejamento, Orçamento e Gestão
Solicitação de Crédito Orçamentário

Número	66
Data	10/6/19
Tel/Ramal	3352 5894

UNIDADE SOLICITANTE:	1-12-1	SECRETARIA MUNICIPAL DE EDUCAÇÃO
UNIDADE GESTORA:	0132	SECRETARIA DE EDUCAÇÃO

PEDIDO	CLASS. REDUZ.	CLASSIFICAÇÃO ORÇAMENTÁRIA	CÓD. AÇÃO PPA	SALDO DE CRÉDITO	VALOR SOLICITADO	Item Justificativa
Suplementação	1439	12-361-0030-2087-33504100-0101	SEDUC 010	1,00	4.143.623,85	1
Suplementação	559	12-361-0030-2087-33903900-0101	SEDUC 010	2.457.421,87	4.164.000,00	1
Suplementação	1441	12-365-0030-2088-33504100-0101	SEDUC 011	1,00	1.377.380,00	1
Suplementação	589	12-365-0030-2088-33903900-0101	SEDUC 011	1.281.316,75	270.000,00	1

*CAMPOS RESERVADOS PARA PEDIDO DE CRIAÇÃO DE NOVA CLASSIFICAÇÃO ORÇAMENTÁRIA

Total de Anulação	Total de Suplementação	Total de Provisão
	9.955.003,85	

JUSTIFICATIVA DA SUPLEMENTAÇÃO OU PROVISIONAMENTO						
ITEM	PERÍODO PROVISÃO	TIPO	NUM. DOCUMENTO	OBJETO DO CONTRATO/CONVÊNIO/OUTROS	VIGÊNCIA	VALOR PARA 2019
1	Eventual	Outros	Ofício 832/2019	Para custear despesas com obras emergenciais de melhoria da infraestrutura das Escolas Municipais de Contagem – Programa Pró-Escola, conforme deliberação da 18ª CCOAF de 28/05/2019.		9.955.003,85
2						
3						
4						
5						
6						
7						
8						
9						
10						

Reservado a:

Diretoria de Operação Institucional	Ordenador de despesa
 Hilton Aparecido Moreira Diretor de Orçamento e Finanças Matrícula: 1509412	 SÉRGIO MENDES PIRES SUBSECRETÁRIO DE GESTÃO E OPERAÇÕES SECRETARIA M. DE EDUCAÇÃO MATRÍCULA: 0149021-2

Reservado ao Orçamento

Num. Reman.	
Num. Decreto	
Num. Provisão	
Data	/ /
Ass. Resp.:	

*Condições para Análise e Autorização:
1) Preenchimento de todos os campos; 2) Justificativa completa de cada pedido de Suplementação ou Provisionamento;
3) Assinatura do Diretor Técnico Administrativo Financeiro e do Ordenador de Despesa.



PRÓ-ESCOLA - ENSINO FUNDAMENTAL

DOTAÇÃO ORÇAMENTARIA: 1121.12.361.0030.2087 Adequação das Estruturas Físicas das Unidades de Ensino Fundamental do Município

33504100 - R\$ 4.143.623,85 - Caixa Escolar

33903900 - R\$ 4.164.000,00 - Secretaria de Obras

PRÓ-ESCOLA - EDUCAÇÃO INFANTIL

DOTAÇÃO ORÇAMENTARIA: 1121.12.365.0030.2088 Adequação das Estruturas Físicas das Unidades de Ensino Infantil do Município

33504100 - R\$ 1.377.380,00 - Caixa Escolar

33903900 - R\$ 270.000,00 - Secretaria de Obras

- Foi encaminhado para a CCOAF o Ofício nº 755/19 solicitando recursos orçamentário para atendimento ao Programa Pró-Escola, o mesmo foi indeferido em 21/05/19 na reunião da CCOAF 17ª Ordinária.
- Em 27 de maio de 2019 a SEDUC enviou o Ofício nº 832/2019 solicitando a SEPLAN a representação do Ofício nº 755/19 na 18ª reunião da CCOAF do dia 28/05/19 onde foi aprovada a solicitação de suplementação do Ofício nº 755/19.



Voltar

Imprimir



Certificado de Regularidade do FGTS - CRF

Inscrição: 00.067.854/0001-95

Razão Social: CAIXA ESCOLAR JOSE OVIDIO GUERRA

Endereço: RUA BUGANVILLE 392 / ELDORADO / CONTAGEM / MG / 32315-090

A Caixa Econômica Federal, no uso da atribuição que lhe confere o Art. 7, da Lei 8.036, de 11 de maio de 1990, certifica que, nesta data, a empresa acima identificada encontra-se em situação regular perante o Fundo de Garantia do Tempo de Serviço - FGTS.

O presente Certificado não servirá de prova contra cobrança de quaisquer débitos referentes a contribuições e/ou encargos devidos, decorrentes das obrigações com o FGTS.

Validade: 15/11/2019 a 14/12/2019

Certificação Número: 2019111513290513836625

Informação obtida em 19/11/2019 11:39:58

A utilização deste Certificado para os fins previstos em Lei esta condicionada a verificação de autenticidade no site da Caixa:
www.caixa.gov.br





MINISTÉRIO DA FAZENDA
Secretaria da Receita Federal do Brasil
Procuradoria-Geral da Fazenda Nacional

CERTIDÃO NEGATIVA DE DÉBITOS RELATIVOS AOS TRIBUTOS FEDERAIS E À DÍVIDA ATIVA DA UNIÃO

Nome: CAIXA ESCOLAR JOSE OVIDIO GUERRA
CNPJ: 00.067.854/0001-95

Ressalvado o direito de a Fazenda Nacional cobrar e inscrever quaisquer dívidas de responsabilidade do sujeito passivo acima identificado que vierem a ser apuradas, é certificado que não constam pendências em seu nome, relativas a créditos tributários administrados pela Secretaria da Receita Federal do Brasil (RFB) e a inscrições em Dívida Ativa da União (DAU) junto à Procuradoria-Geral da Fazenda Nacional (PGFN).

Esta certidão é válida para o estabelecimento matriz e suas filiais e, no caso de ente federativo, para todos os órgãos e fundos públicos da administração direta a ele vinculados. Refere-se à situação do sujeito passivo no âmbito da RFB e da PGFN e abrange inclusive as contribuições sociais previstas nas alíneas 'a' a 'd' do parágrafo único do art. 11 da Lei nº 8.212, de 24 de julho de 1991.

A aceitação desta certidão está condicionada à verificação de sua autenticidade na Internet, nos endereços <<http://rfb.gov.br>> ou <<http://www.pgfn.gov.br>>.

Certidão emitida gratuitamente com base na Portaria Conjunta RFB/PGFN nº 1.751, de 2/10/2014.
Emitida às 11:40:18 do dia 19/11/2019 <hora e data de Brasília>.
Válida até 17/05/2020.

Código de controle da certidão: **B631.D63A.1211.EA15**
Qualquer rasura ou emenda invalidará este documento.

[Nova Consulta](#)



Preparar página
para impressão





PODER JUDICIÁRIO
JUSTIÇA DO TRABALHO

CERTIDÃO NEGATIVA DE DÉBITOS TRABALHISTAS

Nome: CAIXA ESCOLAR JOSE OVIDIO GUERRA

(MATRIZ E FILIAIS) CNPJ: 00.067.854/0001-95

Certidão nº: 189528723/2019

Expedição: 19/11/2019, às 11:41:35

Validade: 16/05/2020 - 180 (cento e oitenta) dias, contados da data de sua expedição.

Certifica-se que **CAIXA ESCOLAR JOSE OVIDIO GUERRA (MATRIZ E FILIAIS)**, inscrito(a) no CNPJ sob o nº **00.067.854/0001-95**, **NÃO CONSTA** do Banco Nacional de Devedores Trabalhistas.

Certidão emitida com base no art. 642-A da Consolidação das Leis do Trabalho, acrescentado pela Lei nº 12.440, de 7 de julho de 2011, e na Resolução Administrativa nº 1470/2011 do Tribunal Superior do Trabalho, de 24 de agosto de 2011.

Os dados constantes desta Certidão são de responsabilidade dos Tribunais do Trabalho e estão atualizados até 2 (dois) dias anteriores à data da sua expedição.

No caso de pessoa jurídica, a Certidão atesta a empresa em relação a todos os seus estabelecimentos, agências ou filiais.

A aceitação desta certidão condiciona-se à verificação de sua autenticidade no portal do Tribunal Superior do Trabalho na Internet (<http://www.tst.jus.br>).

Certidão emitida gratuitamente.

INFORMAÇÃO IMPORTANTE

Do Banco Nacional de Devedores Trabalhistas constam os dados necessários à identificação das pessoas naturais e jurídicas inadimplentes perante a Justiça do Trabalho quanto às obrigações estabelecidas em sentença condenatória transitada em julgado ou em acordos judiciais trabalhistas, inclusive no concernente aos recolhimentos previdenciários, a honorários, a custas, a emolumentos ou a recolhimentos determinados em lei; ou decorrentes de execução de acordos firmados perante o Ministério Público do Trabalho ou Comissão de Conciliação Prévia.





SECRETARIA DE ESTADO DE FAZENDA DE MINAS GERAIS

CERTIDÃO DE DÉBITOS TRIBUTÁRIOS

Negativa

CERTIDÃO EMITIDA EM:
19/11/2019

CERTIDÃO VALIDA ATÉ:
17/02/2020

NOME: CAIXA ESCOLAR JOSE OVIDIO GUERRA

CNPJ/CPF: 00.067.854/0001-95

LOGRADOURO: RUA BUGANVILLE

NÚMERO:

COMPLEMENTO:

BAIRRO: ELDORADO

CEP: 32315090

DISTRITO/POVOADO:

MUNICÍPIO: CONTAGEM

UF: MG

Ressalvado o direito de a Fazenda Pública Estadual cobrar e inscrever quaisquer débitos de responsabilidade do sujeito passivo acima identificado que vierem a ser apuradas, é certificado que:

1. Não constam débitos relativos a tributos administrados pela Fazenda Pública Estadual e/ou Advocacia Geral do Estado;

2. No caso de utilização para lavratura de escritura pública ou registro de formal de partilha, de carta de adjudicação expedida em autos de inventário ou de arrolamento, de sentença em ação de separação judicial, divórcio, ou de partilha de bens na união estável e de escritura pública de doação de bens imóveis, esta certidão somente terá validade se acompanhada da Certidão de Pagamento / Desoneração do ITCD, prevista no artigo 39 do Decreto 43.981/2005.

Certidão válida para todos os estabelecimentos da empresa, alcançando débitos tributários do sujeito passivo em Fase Administrativa ou inscritos em Dívida Ativa.

IDENTIFICAÇÃO

NÚMERO DO PTA

DESCRIÇÃO

A autenticidade desta certidão deverá ser confirmada através de aplicativo disponibilizado pela Secretaria de Estado de Fazenda de Minas Gerais, na internet: <http://www.fazenda.mg.gov.br>
=> Empresas => Certificação da Autenticidade de Documentos.

CÓDIGO DE CONTROLE DE CERTIDÃO:2019000368963731





CERTIDÃO NEGATIVA DE DÉBITOS MUNICIPAIS

Nome: CAIXA ESCOLAR JOSE OVIDIO GUERRA

CPF/CNPJ nº: 00.067.854/0001-95

Ressalvado o direito da Fazenda Municipal de cobrar e inscrever dividas de responsabilidade do sujeito passivo acima identificado que vierem a ser apuradas, é **certificado** que não constam pendências em seu nome relativas a tributos administrados pela Secretaria Municipal Adjunta da Receita e a inscrições em Dívida Ativa junto à Procuradoria da Fazenda Municipal.

A aceitação desta certidão está condicionada à verificação de sua autenticidade na Internet, no endereço: <http://receita.contagem.mg.gov.br>

Dados de emissão da certidão

Número da certidão.....: 91290
Data de emissão: 19/11/2019
Data de validade: 17/02/2020
Controle de autenticidade : 492684414492684

Observações:

1. A quitação de tributos devidos mensalmente e declarados na Declaração Anual de Simples Nacional (DASN) e no Programa Gerador do Documento de Arrecadação do Simples Nacional (PGDAS-D) pelos contribuintes optantes pelo Simples Nacional deverá ser comprovada mediante apresentação da Certidão Conjunta Negativa de Débitos relativos a Tributos Federais e à Dívida Ativa da União.

2. A quitação do ITBI nos casos de transmissão onerosa de bens imóveis ou de direitos sobre estes deverá ser comprovada através da apresentação da Certidão específica para comprovação da quitação do imposto.

Certidão emitida gratuitamente através da internet no endereço: <http://receita.contagem.mg.gov.br>

Atenção: qualquer rasura ou emenda invalidará este documento.





**PREFEITURA MUNICIPAL DE CONTAGEM
SECRETARIA MUNICIPAL DE EDUCAÇÃO**

Contagem, 07 de agosto de 2019

DECLARAÇÃO

Declaro que a Caixa Escolar **José Ovídio Guerra** da Unidade Escolar **José Ovídio Guerra** possui prestações de contas entregues que ainda serão analisadas pela equipe de Caixa Escolar da Diretoria de Contratos, Convênios e Parcerias da Secretaria Municipal de Educação.

Considerando a grande demanda de processos para análise, em relação ao reduzido quadro de analistas que exercem tal função, bem como, a necessidade de continuidade da manutenção da Unidade Escolar ora realizada com recursos municipais, a Secretaria Municipal de Educação de Contagem efetuará os repasses devidos. Ressaltamos que, após a análise dos referidos processos, caso seja constatada alguma irregularidade, o (a) Presidente da Caixa Escolar será notificado(a) para resolução das pendências e/ou ressarcimento ao erário, no que couber.

Sueli Maria Baliza Dias

Secretária Municipal de Educação de Contagem
Presidente da Fundação de Ensino de Contagem

Diogo A. S. Fagundes
Assessor Jurídico
OAB/MG 172.913
Secretaria Municipal de Educação



[Voltar](#)[Imprimir](#)

Certificado de Regularidade do FGTS - CRF

Inscrição: 00.067.854/0001-95

Razão Social: CAIXA ESCOLAR JOSE OVIDIO GUERRA

Endereço: RUA BUGANVILLE 392 / ELDORADO / CONTAGEM / MG / 32315-090

A Caixa Econômica Federal, no uso da atribuição que lhe confere o Art. 7, da Lei 8.036, de 11 de maio de 1990, certifica que, nesta data, a empresa acima identificada encontra-se em situação regular perante o Fundo de Garantia do Tempo de Serviço - FGTS.

O presente Certificado não servirá de prova contra cobrança de quaisquer débitos referentes a contribuições e/ou encargos devidos, decorrentes das obrigações com o FGTS.

Validade: 23/07/2019 a 21/08/2019

Certificação Número: 2019072301135406857800

Informação obtida em 08/08/2019 18:34:43

A utilização deste Certificado para os fins previstos em Lei esta condicionada a verificação de autenticidade no site da Caixa:
www.caixa.gov.br





MUNICÍPIO DE CONTAGEM / MG

Secretaria Municipal de Fazenda
Secretaria Municipal Adjunta da Receita
Procuradoria da Fazenda Municipal

CERTIDÃO NEGATIVA DE DÉBITOS MUNICIPAIS

Nome: CAIXA ESCOLAR JOSE OVIDIO GUERRA

CPF/CNPJ nº: 00.067.854/0001-95

Ressalvado o direito da Fazenda Municipal de cobrar e inscrever dívidas de responsabilidade do sujeito passivo acima identificado que vierem a ser apuradas, é **certificado** que não constam pendências em seu nome relativas a tributos administrados pela Secretaria Municipal Adjunta da Receita e a inscrições em Dívida Ativa junto à Procuradoria da Fazenda Municipal.

A aceitação desta certidão está condicionada à verificação de sua autenticidade na Internet, no endereço: <http://receita.contagem.mg.gov.br>

Dados de emissão da certidão

Número da certidão.....: 63317
Data de emissão: 08/08/2019
Data de validade: 06/11/2019
Controle de autenticidade : 621608097621608

Observações:

1. A quitação de tributos devidos mensalmente e declarados na Declaração Anual de Simples Nacional (DASN) e no Programa Gerador do Documento de Arrecadação do Simples Nacional (PGDAS-D) pelos contribuintes optantes pelo Simples Nacional deverá ser comprovada mediante apresentação da Certidão Conjunta Negativa de Débitos relativos a Tributos Federais e à Dívida Ativa da União.

2. A quitação do ITBI nos casos de transmissão onerosa de bens imóveis ou de direitos sobre estes deverá ser comprovada através da apresentação da Certidão específica para comprovação da quitação do imposto.

Certidão emitida gratuitamente através da internet no endereço: <http://receita.contagem.mg.gov.br>

Atenção: qualquer rasura ou emenda invalidará este documento.

