



**PREFEITURA DO MUNICÍPIO DE CONTAGEM**  
Secretaria Municipal de Educação – Diretoria Administrativa Financeira  
Diretoria Financeira – Gerência de Caixa Escolar

**4º TERMO ADITIVO AO TERMO DE COMPROMISSO Nº.053/2019, que entre si celebram o MUNICÍPIO DE CONTAGEM e a CAIXA ESCOLAR JOSÉ OVÍDIO GUERRA.**

O **MUNICÍPIO DE CONTAGEM** com sede na Praça Presidente Tancredo Neves nº. 200, Bairro Camilo Alves, Contagem/MG, inscrito no CNPJ Nº.18.715.508/0001-31, doravante denominado **MUNICÍPIO**, por intermédio da Secretaria Municipal de Educação – **SEDUC**, neste ato representada pela Secretária Municipal de Educação, Sueli Maria Baliza Dias, brasileira, casada, residente e domiciliada em Belo Horizonte/MG, na Avenida Senador José Augusto, nº 260 – Apto.1304/torre 1, Bairro Buritis, CEP: 30.575-847, inscrito no CPF 295.822.456-20, portador da CI M-1.113.842 SSP/MG, e de outro lado **CAIXA ESCOLAR JOSÉ OVÍDIO GUERRA**, entidade civil, sem fins lucrativos, inscrita no CNPJ sob o nº. 00.067.854/0001-95 com sede na **ESCOLA MUNICIPAL JOSÉ OVIDIO GUERRA**, situada à Rua Buganville, nº 392, Bairro Eldorado, em Contagem/MG, CEP. 32.315-090, denominada simplesmente “**CAIXA ESCOLAR**”, neste ato representada por sua Presidente Inês Coelho Resende, residente e domiciliado em Contagem/MG na Rua Grande Otello, nº. 31/102, Bairro Inconfidentes, portadora do CPF Nº 649.424.066-68 e RG MG 4.139.729 SSP/MG, acordam firmar o presente TERMO ADITIVO, nos termos do Decreto Municipal nº 409, de 28 de fevereiro de 2018, da Lei Federal nº 9.394, de 20 de dezembro de 1996, e, no que couber, da Lei Federal nº. 8.666, de 21 de Junho de 1993 e do Decreto Municipal nº 30, de 23 de fevereiro de 2017, e ainda nos termos da proposta do Plano de Trabalho, Cláusula Décima Segunda do Termo de Compromisso Nº053/2019 de 02/05/2019 e pelas cláusulas a seguir expressas, definidoras dos direitos, obrigações e responsabilidades das partes.

**CLÁUSULA PRIMEIRA – DO OBJETO**

**1.1** O presente Termo Aditivo tem por objeto o aporte de recursos financeiros ao Termo de Compromisso **053/2019**, no valor de R\$ 329.283,44 (Trezentos e vinte e nove mil e duzentos e oitenta e três reais e quarenta e quatro centavos).

**1.2** O **MUNICÍPIO** realizará o repasse de recursos financeiros para cobrir despesas de custeio, de acordo com o Plano de Trabalho anexo.

**PARÁGRAFO ÚNICO:** Considerando o aporte supracitado e tendo em vista o valor originário constante na cláusula terceira do Termo de Compromisso, ora aditado, o valor total do Termo em referência passa a ser de R\$ 902.238,11 (Novecentos e dois mil e duzentos e trinta e oito reais e onze centavos). Faz parte integrante deste Termo de Compromisso, como se nele transcrito estivesse, o seguinte documento: **Ofício 51/2020/GAB/SEDUC** e Plano de Trabalho.

**CLÁUSULA SEGUNDA – REPASSE, EXECUÇÃO E DOTAÇÃO ORÇAMENTÁRIA**

**2.1** - Recurso será liberado em 1 (uma) parcela de custeio, conforme Cronograma de Desembolso Financeiro (**quadro 07**) do Plano de Trabalho anexo.

**2.2.** - Para os casos de contratação de obras e serviços de engenharia realizados através de processo licitatório, o recurso será liberado considerando o valor da proposta vencedora constante na ata de homologação e adjudicação do certame.





## PREFEITURA DO MUNICÍPIO DE CONTAGEM

Secretaria Municipal de Educação – Diretoria Administrativa Financeira  
Diretoria Financeira – Gerência de Caixa Escolar

2.3 - A execução do recurso deverá ocorrer conforme estabelecido no Cronograma de Execução (quadro 08) do Plano de Trabalho anexo.

2.4 – Para os casos de contratação de obras e serviços de engenharia e em cumprimento ao disposto na cláusula sexta do Termo de Compromisso, ora aditado, a SEDUC deverá designar através de ato formal, o fiscal responsável pelo acompanhamento de todas as etapas da obra/reforma na unidade escolar, bem como, realizará o preenchimento e assinatura do Termo de entrega e aceitação definitiva da obra.

2.5 - As despesas com a execução deste Termo de Compromisso, correm por conta das seguintes dotações orçamentárias:

1.12.3.12.361.0030.2257- 33504100 Fonte: 0101

### CLÁUSULA TERCEIRA – DA PRESTAÇÃO DE CONTAS

A prestação de contas da parcela deverá ser realizada conforme Cronograma de Prestação de Contas (quadro 09) do Plano de Trabalho anexo.

### CLÁUSULA QUARTA – DA RATIFICAÇÃO

Permanecem inalteradas as demais Cláusulas e condições do Termo de Compromisso originário, sendo ratificadas pelo presente Termo.

E, por estarem assim justos e acordados com as condições e cláusulas estabelecidas, os partícipes assinam o presente instrumento, a fim de que surtam seus devidos efeitos legais na presença de 02 (duas) testemunhas.

Contagem, 30 de Janeiro de 2020.

  
SUELI MARIA BALIZA DIAS  
Secretária Municipal de Educação

  
INÊS COELHO RESENDE  
Caixa Escolar JOSE OVIDIO GUERRA

1ª TESTEMUNHA \_\_\_\_\_

CPF \_\_\_\_\_

2ª TESTEMUNHA \_\_\_\_\_

CPF \_\_\_\_\_





**PLANO DE TRABALHO****01 - DADOS CADASTRAIS**ORGÃO/ENTIDADE PROPONENTE: **CAIXA ESCOLAR JOSE OVIDIO GUERRA**

CNPJ: 00.067.854/0001-95

**ENDEREÇO DA SEDE**

Logradouro: Rua Buganville Nº: 392 CEP: 32315-090

Bairro: Eldorado Cidade: Contagem UF: MG

Telefone/Endereço Eletrônico: 335205064 \ em.ovidioguerra@edu.contagem.mg.gov.br

**DADOS BANCÁRIOS**

Banco/nº: CEF104 Nº conta corrente: 03003460-7 Agência 893

**DADOS DO RESPONSÁVEL**

Nome: Inês Coelho Resende

CPF: 649.424.066-68 CI /Orgão Expedidor: MG 4.139.729 \ SSP-MG

Cargo/Função: Diretora Escolar Período de Mandato: 01/01/2019 a 31/12/2021

**ENDEREÇO DO RESPONSÁVEL**

Logradouro: Rua Grande Otello Nº: 31/102 CEP: 32260-180

Bairro: Inconfidentes Cidade: Contagem UF: MG

Telefone/Endereço Eletrônico: 255709364 \ 98581 1312 \ inescoelhoresende@yahoo.com.br

**02 - OUTROS PARTÍCIPIES**

ENTIDADE EXECUTORA:

Endereço:

Secretaria/Concedente Secretaria Municipal de Educação

Nome do Responsável: Sueli Maria Baliza Dias

**03 - DESCRIÇÃO DO PROGRAMA**

TÍTULO: MANUTENÇÃO E DESENVOLVIMENTO DO ENSINO BÁSICO

**PERÍODO DE EXECUÇÃO**

Início: Janeiro de 2020 Término: 29/02/2020

**IDENTIFICAÇÃO DO OBJETO**

Execução do PROGRAMA DE MANUTENÇÃO DE DESENVOLVIMENTO DA EDUCAÇÃO BÁSICA, de forma a contribuir supletivamente para a melhoria da estrutura física e das atividades pedagógicas da **CAIXA ESCOLAR JOSÉ OVIDIO GUERRA**.

**JUSTIFICATIVA**

Contribuir para a elevação da qualidade da educação básica, tornando sua oferta equitativa, e reforçar a autonomia gerencial da unidade escolar.





**04 - PÚBLICO ALVO**

Estudantes da rede municipal de ensino matriculados na unidade escolar constantes nos itens 1 e 2 deste plano.

Total de alunos beneficiados:	576
-------------------------------	-----

**05 - METAS**

Item	Meta	Prazo
1	Garantir a manutenção e conservação de equipamentos e mobiliários, e aquisição de materiais necessários ao ensino da educação infantil conforme aos incisos II, III, IV, V e VIII do artigo 70 da Lei 9.394/96 LDB.	Janeiro/2020 a Fevereiro/2020
2	Aprimoramento da qualidade e à expansão do ensino;	Janeiro/2020 a Fevereiro/2020
3	Realização de atividades-meio, necessárias ao funcionamento dos sistemas de ensino;	Janeiro/2020 a Fevereiro/2020

**06 - ÁREAS DE APLICAÇÃO**

CLASSIFICAÇÃO	DETALHAMENTO DOS ELEMENTOS DE DESPESA
MATERIAIS DE CONSUMO E/OU SERVIÇOS DE TERCEIROS (CUSTEIO)	Despesas com aquisição de materiais pedagógicos diversos, aquisição de materiais específicos para biblioteca, pagamento de despesas com trabalho de campo, aquisição de suprimentos de informática, reparos e outras providências de manutenção de equipamentos e demais instalações da escola, serviços de reprografia e reparos.  <b>Obs.:</b> Para as unidades escolares que possuam elevadores para deficientes, é obrigatória a existência de contrato de manutenção ativo durante a vigência do Termo de Compromisso.

**07 - CRONOGRAMA DE DESEMBOLSO FINANCEIRO - CONCEDENTE**

CLASSIFICAÇÃO ORÇAMENTÁRIA		
<b>1.12.3.12.361.0030.2257 - 33504100 Fonte: 0101</b>		
DESPESA - ENSINO FUNDAMENTAL	VALORES	DATA PREVISTA
CUSTEIO - Ens. Fundamental.( Reforma do telhado, calhas e piso do pátio; Reconstrução do muro de arrimo; Reforma dos banheiros; Pintura geral).	R\$ 329.283,44	Janeiro/2020 a Fevereiro/2020
<b>TOTAL GERAL</b>	<b>R\$ 329.283,44</b>	

**08 - CRONOGRAMA DE EXECUÇÃO - PROPONENTE**

DESCRIÇÃO DA DESPESA	VALORES	DATA PREVISTA
CUSTEIO - Ens. Fundamental.( Reforma do telhado, calhas e piso do pátio; Reconstrução do muro de arrimo; Reforma dos banheiros; Pintura geral).	R\$ 329.283,44	Janeiro/2020 a Fevereiro/2020
<b>TOTAL GERAL</b>	<b>R\$ 329.283,44</b>	

**09 - CRONOGRAMA DE PRESTAÇÃO DE CONTAS**

DESPESA - ENSINO FUNDAMENTAL	VALORES	PRAZO DE ENTREGA
CUSTEIO - Ens. Fundamental.( Reforma do telhado, calhas e piso do pátio; Reconstrução do muro de arrimo; Reforma dos banheiros; Pintura geral).	R\$ 329.283,44	Até 29/03/2020



## 10- DECLARAÇÃO

Na qualidade de representante legal do proponente, declaro para fins de prova junto a Prefeitura Municipal de Contagem, para os efeitos e sob as penas da lei, que inexistem quaisquer débitos em mora ou situação de inadimplência com qualquer órgão ou entidade da Administração Pública, que impeça a transferência de recursos oriundos de dotações consignadas nos Orçamentos do Município, na forma deste Plano de Trabalho.

Contagem, 30 de Janeiro de 2020

*Resende*  
**INÊS COELHO RESENDE**  
Caixa Escolar Jose Ovidio Guerra

## 11- APROVAÇÃO

O Plano de Trabalho atende as expectativas desta Superintendência.

Contagem, de de 2020

*Eunice Margaret Coelho*  
Superintendência de Educação Básica  
**Eunice Margaret Coelho**  
Matrícula: 1524590

O Plano de Trabalho atende as expectativas desta Diretoria.

Contagem, de de 2020

*Hilton Aparecido Moreira*  
Diretoria Financeira  
**Hilton Aparecido Moreira**  
Diretor de Orçamento e Finanças  
Matrícula: 1509412

Aprovo o presente Plano de Trabalho e solicito a elaboração do Termo de Compromisso

Contagem, de de 2020

*Baliza*  
**Sueli Maria Baliza Dias**  
Secretária Municipal de Educação





POR INTERMÉDIO DA SECRETARIA DE EDUCAÇÃO.  
 OBJETO: REPASSE DE RECURSOS FINANCEIROS PARA MANUTENÇÃO DO DESENVOLVIMENTO DA EDUCAÇÃO BÁSICA.  
 VALOR: 16.655,32 (DEZESSEIS MIL, SEISCENTOS E CINQUENTA E CINCO REAIS E TRINTA E DOIS CENTAVOS)  
 DOTAÇÕES ORÇAMENTÁRIAS:  
 1.12.3.12.361.0030.2257 - NATUREZA: 33504100 - FONTE: 0101  
 ASSINADO: 30/01/2020 - VIGÊNCIA ATÉ: 29/02/2020.

EXTRATO DO 4º TERMO ADITIVO AO TERMO DE COMPROMISSO N.º 053/2019 – FIRMADO ENTRE A CAIXA ESCOLAR JOSÉ OVIDIO GUERRA E O MUNICÍPIO DE CONTAGEM POR INTERMÉDIO DA SECRETARIA DE EDUCAÇÃO.  
 OBJETO: REPASSE DE RECURSOS FINANCEIROS PARA MANUTENÇÃO DO DESENVOLVIMENTO DA EDUCAÇÃO BÁSICA.  
 VALOR: 329.283,44 (TREZENTOS E VINTE E NOVE MIL E DUZENTOS E OITENTA E TRÊS REAIS E QUARENTA E QUATRO CENTAVOS)  
 DOTAÇÕES ORÇAMENTÁRIAS:  
 1.12.3.12.361.0030.2257 - NATUREZA: 33504100 - FONTE: 0101  
 ASSINADO: 30/01/2020 - VIGÊNCIA ATÉ: 29/02/2020.

EXTRATO DO 6º TERMO ADITIVO AO TERMO DE COMPROMISSO N.º 080/2019 – FIRMADO ENTRE A CAIXA ESCOLAR RENE CHATEAUBRIAND DOMINGUES E O MUNICÍPIO DE CONTAGEM POR INTERMÉDIO DA SECRETARIA DE EDUCAÇÃO.  
 OBJETO: REPASSE DE RECURSOS FINANCEIROS PARA MANUTENÇÃO DO DESENVOLVIMENTO DA EDUCAÇÃO BÁSICA.  
 VALOR: 34.814,85 (TRINTA E QUATRO MIL E OITOCENTOS E QUATORZE REAIS E OITENTA E CINCO CENTAVOS)  
 DOTAÇÕES ORÇAMENTÁRIAS:  
 1.12.3.12.361.0030.2257 - NATUREZA: 33504100 - FONTE: 0101  
 ASSINADO: 29/01/2020 - VIGÊNCIA ATÉ: 29/02/2020.

EXTRATO DO 5º TERMO ADITIVO AO TERMO DE COMPROMISSO N.º 062/2019 – FIRMADO ENTRE A CAIXA ESCOLAR NOSSA SENHORA APARECIDA E O MUNICÍPIO DE CONTAGEM POR INTERMÉDIO DA SECRETARIA DE EDUCAÇÃO.  
 OBJETO: REPASSE DE RECURSOS FINANCEIROS PARA MANUTENÇÃO DO DESENVOLVIMENTO DA EDUCAÇÃO BÁSICA.  
 VALOR: 155.637,29 (CENTO E CINQUENTA E CINCO MIL E SEISCENTOS E TRINTA E SETE REAIS E VINTE E NOVE CENTAVOS)  
 DOTAÇÕES ORÇAMENTÁRIAS:  
 1.12.3.12.361.0030.2257 - NATUREZA: 33504100 - FONTE: 0101  
 ASSINADO: 30/01/2020 - VIGÊNCIA ATÉ: 29/02/2020.

EXTRATO DO 3º TERMO ADITIVO AO TERMO DE COMPROMISSO N.º 097/2019 – FIRMADO ENTRE A CAIXA ESCOLAR DÉCIO CAMARGOS DE AGUIAR E O MUNICÍPIO DE CONTAGEM POR INTERMÉDIO DA SECRETARIA DE EDUCAÇÃO.  
 OBJETO: REPASSE DE RECURSOS FINANCEIROS PARA MANUTENÇÃO DO DESENVOLVIMENTO DA EDUCAÇÃO BÁSICA.  
 VALOR: 15.261,59 (QUINZE MIL E DUZENTOS E SESENTA E UM REAIS E CINQUENTA E NOVE CENTAVOS)  
 DOTAÇÕES ORÇAMENTÁRIAS:  
 1.12.3.12.365.0029.2251 - NATUREZA: 33504100 - FONTE: 0101  
 ASSINADO: 30/01/2020 - VIGÊNCIA ATÉ: 29/02/2020.

EXTRATO DO 3º TERMO ADITIVO AO TERMO DE COMPROMISSO N.º 051/2019 – FIRMADO ENTRE A CAIXA ESCOLAR UMEI BERNARDO MONTEIRO E O MUNICÍPIO DE CONTAGEM POR INTERMÉDIO DA SECRETARIA DE EDUCAÇÃO.  
 OBJETO: REPASSE DE RECURSOS FINANCEIROS PARA MANUTENÇÃO DO DESENVOLVIMENTO DA EDUCAÇÃO BÁSICA.  
 VALOR: 25.708,27 (VINTE E CINCO MIL E SETECENTOS E OITO REAIS E VINTE E SETE CENTAVOS)  
 DOTAÇÕES ORÇAMENTÁRIAS:  
 1.12.3.12.365.0029.2251 - NATUREZA: 33504100 - FONTE: 0101  
 ASSINADO: 30/01/2020 - VIGÊNCIA ATÉ: 29/02/2020.

**Secretaria Municipal  
de Fazenda**

CONSELHO TRIBUTÁRIO ADMINISTRATIVO DE CONTAGEM  
CONTAG – 2ª INSTÂNCIA







PREFEITURA DO MUNICÍPIO DE CONTAGEM

Gabinete do Secretário

OFÍCIO Nº.: 51/2020/GAB/SEDUC

Contagem, 14 de Janeiro De 2020

SOLICITAÇÃO DE RECURSOS FINANCEIROS VIA TERMO DE COOPERAÇÃO CAIXA ESCOLAR

Órgão / Entidade Proponente:

CAIXAS ESCOLARES DA REDE MUNICIPAL DE ENSINO

Projeto, Programa ou Evento:

REPASSE DE RECURSOS FINANCEIROS DESTINADOS A DESPESAS DE CUSTEIO

PERÍODO DE EXECUÇÃO

Início: (estimado)

JANEIRO 2020

Término: (estimado)

DEZEMBRO 2020

Vigência: (prazo para execução do objeto)

31/12/2020

Titular da Conta:

PREFEITURA MUNICIPAL DE CONTAGEM

Conta Corrente	Banco	Agência	Nome da Agencia
RECURSOS VINCULADOS	BRASIL	1633-0	AGÊNCIA ELDORADO

DESEMBOLSO FINANCEIRO

As despesas decorrentes dos repasses correrão a conta das seguintes dotações orçamentárias:

Natureza da Despesa	Valor	Classificação Orçamentária
Recursos do Tesouro Vinculado a Educação Constitucionalmente - Custeio Fundamental	R\$ 2.050.000,00	RESUMIDA (634) - 1123.12.361.0030.2257 - 335041- FONTE 0101
Recursos do Tesouro Vinculado a Educação Constitucionalmente - Custeio Ensino Infantil	R\$ 1.000.000,00	RESUMIDA (666) - 1123.12.365.00230.2258 - 335041- FONTE 0101
TOTAL GERAL	R\$ 3.050.000,00	

FORMO QUE OS REFERIDOS VALORES REPRESENTAM AS DEMANDAS REFERENTES AO PROGRAMA PROESCOLA A SEREM UTILIZADOS PELOS CAIXAS ESCOLARES NO EXERCÍCIO.

Contagem, 14 de Janeiro De 2020

Carimbo e Assinatura do Secretário Interventente  
Secretária Municipal de Educação  
Sueli Maria Baliza Dias

AUTORIZAÇÃO CCOAF EM 21/01/20

REUNIÃO 1ª ORDINÁRIA

AUTORIZADO COAF:

Ilma. Sra. Marilena Chaves Secretária Municipal de Planejamento, Orçamento e Gestão. Esta autorização refere-se apenas a adequação orçamentária e financeira da despesa. Os demais procedimentos da contratação devem obedecer as formalidades previstas na legislação. PROTOCOLO

Marilena Chaves Secretária Municipal de Planejamento, Orçamento e Gestão Matrícula: 2145814-3

Gilberto Silva Ramos Secretário Municipal de Fazenda Matrícula: 148815-1

Paulo César Funghi Secretário Municipal de Governo Matrícula: 01313319

Lucas Moraes Martins Subsecretário Municipal de Administração Matrícula: 0153031-2

Afonso José de Andrade Subprocurador Geral do Município Matrícula: 01464872





**MEMO Nº185 /2019/ REDE FÍSICA/ SEDUC**

Contagem, 02 de dezembro de 2019.

Aos Senhores  
**Diogo Antônio Soares Fagundes**  
**Emerson Ludgero Ribeiro**  
Assessoria Jurídica  
Secretaria Municipal de Educação

**Assunto: Retifica solicitação de elaboração de edital de licitação para reforma parcial da E.M. José Ovídio Guerra – inclusão de objeto e alteração de valor.**

Prezados,

Cumprimentando-os cordialmente, solicitamos a retificação da elaboração de edital e demais providências, no que couber, para a realização de reforma parcial da E.M. José Ovídio Guerra, conforme MEMO Nº089/2019/Rede Física, visto a real necessidade de inclusão de objeto e a respectiva alteração de valor.

Deste modo, os objetos e valores a serem contratados, deverão seguir o seguinte: REFORMA DO TELHADO, CALHAS E PISO DO PÁTIO/ RECONSTRUÇÃO DO MURO DE ARRIMO/REFORMA DOS BANHEIROS/PINTURA GERAL. O valor total estimado para as obras é de **R\$ 329.283,44 (trezentos e vinte e nove mil, duzentos e oitenta e três reais e quarenta e quatro centavos).**

Para tanto, encaminhamos anexo ao presente, os seguintes documentos devidamente retificados:

- a) Planilha – Tabela Estimativa de Custos com Memória de Cálculo (SUDECAP);
- b) Memorial Descritivo;
- c) Relatório fotográfico.

Por fim, solicitamos a maior brevidade possível no andamento da demanda, colocando-nos à disposição para o que se fizer necessário.

Atenciosamente,

  
**Silvinei Rodrigues Braga**  
Assessor Fiscal de Obras  
Subseção de Infraestrutura  
Secretaria Municipal de Educação







PREFEITURA MUNICIPAL DE CONTAGEM  
SECRETARIA MUNICIPAL DE EDUCAÇÃO  
SUBSECRETARIA DE GESTÃO E OPERAÇÕES

# MEMORIAL DESCRITIVO E ESPECIFICAÇÕES TÉCNICAS





PREFEITURA MUNICIPAL DE CONTAGEM  
SECRETARIA MUNICIPAL DE EDUCAÇÃO  
SUBSECRETARIA DE GESTÃO E OPERAÇÕES

MEMORIAL DESCRITIVO  
E.M. JOSÉ OVÍDIO GUERRA

**1 - Objetivo do documento**

O memorial descritivo, como parte integrante de um projeto executivo, tem a finalidade de caracterizar os materiais e componentes envolvidos neste. Tal documento relata e define o projeto executivo e suas particularidades. O projeto executivo da reforma define as intervenções necessárias e suficientes para realizar a recuperação das patologias identificadas nas unidades escolares, sem alterar o projeto arquitetônico original, com exceção da adequação do tipo de material anteriormente empregado, bem como por ajustes ao projeto-padrão fornecidos em função de atendimento a exigências específicas, elaborados localmente por equipe técnica capacitada.

**2 - Justificativa**

O prédio da unidade escolar indicado para reforma possui histórico de manutenções pontuais devido ao dinamismo do sistema acadêmico. Dentre essas vistorias e análises do estado de conservação, foram identificadas situações patológicas que se não forem submetidas à reforma, terão sua vida útil reduzida ou pode haver perda de área ativa efetiva.

Em virtude do grande número de escolas com demanda significativa para a reformas/serviços, fora criado o Programa Pró-Escola, instituído para oportunizar que as unidades educacionais definam suas prioridades quanto às melhorias na infraestrutura da escola. A análise se deu por parte da Comissão técnica designada para tal finalidade, sendo considerados os seguintes parâmetros para seleção das obras/serviços contemplados:

Idade média de cada unidade;

Estado de conservação;

Demanda patológica de maior potencial destrutivo a curto e médio prazo;



*R L Z*





**PREFEITURA MUNICIPAL DE CONTAGEM  
SECRETARIA MUNICIPAL DE EDUCAÇÃO  
SUBSECRETARIA DE GESTÃO E OPERAÇÕES**

- Número de alunos atendidos pela unidade;
- Densidade demográfica do entorno da escola;
- Definição de prioridade por parte da escola;
- Disponibilidade orçamentaria.

### **3 - Detalhamento geral**

Neste item, foram vistoriadas as demandas solicitadas pela unidade escolar, conjuntamente, entre profissionais da Secretaria Municipal de Educação e do (a) Dirigente Escolar. Não foram consideradas as intervenções que exigem projetos específicos, tais como: Projeto contra incêndio, SPDA, redimensionamento das instalações elétricas, cabeamento estruturado.

### **4 – Serviços a executar:**

A contratação pretendida é, em resumo, a execução dos serviços descritos nas planilhas anexas (Planilha de Custos/Memória de Cálculo), e serão executados nas dependências da unidade escolar acima descrita tendo em vista a necessidade técnica das intervenções, conforme os objetos abaixo elencados:

1. Serviços iniciais de instalação da obra abrangendo a instalação das placas de obras e dos dispositivos de segurança a serem utilizados no decorrer de sua execução;
2. Reforma do telhado, calhas e piso do pátio;
3. Reconstrução do muro de arrimo;
4. Reforma dos banheiros.
5. Pintura geral.

### **5 - Prazo de execução das obras:**

O prazo considerado razoável para a execução das obras será de **90** (noventa) dias contados a partir da emissão da Ordem de Serviço.

*J.L.L.*



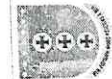

PREFEITURA MUNICIPAL DE CONTAGEM  
SECRETARIA MUNICIPAL DE EDUCAÇÃO

ANEXO A - PLANILHA DE QUANTIDADES E PREÇOS

LOCAL: E.M. JOSÉ OVIDIO GUERRA

OBJETOS: REFORMA DO TELHADO, CALHAS E PISO DO PÁTIO/RECONSTRUÇÃO DO MURO DE ARRIMO/REFORMA DOS BANHEIROS E PINTURA.

ITEM	CÓDIGO	DISCRIMINAÇÃO	UNIDADE	QUANT.	P. UNITÁRIO	P. TOTAL
1.0		SERVIÇOS PRELIMINARES				R\$ 12.449,57
1.0		SERVIÇOS PRELIMINARES				R\$ 1.630,53
1.1	01.03.02	PLACA DE OBRA EM LONA IMPRESSAO DIGITAL P. SUDECAP	M2	8,1	R\$201,30	R\$ 7.369,45
1.2	ED-50159	TAPUME EM CHAPA COMPENSADO DE 12 MM E PONTALETES H = 2,20 M	M	55,000	R\$133,99	R\$ 814,33
1.3	ED-50166	REMANEJAMENTO DE TAPUME	M2	121,000	R\$6,73	R\$ 278,00
1.4	ED-50156	PROTEÇÃO COM FITA ZEBRADA AMARELA L = 7 M E PEÇA 7 X 7 CM	M	50,000	R\$5,56	R\$ 1.090,22
1.5	ED-50152	FORNECIMENTO E COLOCAÇÃO DE PLACA DE OBRA EM CHAPA GALVANIZADA (3,00 X 1,5 0 M) - EM CHAPA GALVANIZADA 0,26 AFIXADAS COM REBITES 540 E PARAFUSOS 3/8, EM ESTRUTURA METÁLICA VIGA U 2" ENRIJECIDA COM METALON 20 X 20, SUPORTE EM EUCALIPTO AUTOCLAVADO PINTADAS	U	1,000	R\$1.090,22	R\$ 802,80
1.7	ED-51134	TRANSPORTE DE MATERIAL DE QUALQUER NATUREZA CARRINHO DE MÃO 50 M < DMT <= 100 M	M3	20,000	R\$40,14	R\$ 400,00
1.9	ED-51125	TRANSPORTE DE MATERIAL DEMOLIDO EM CAÇAMBA	M3	20,000	R\$20,00	R\$ 64,24
1.11	ED-48247	CONSTRUÇÃO/ MONTAGEM E DESMONTAGEM DE ANDAIME PARA REVESTIMENTO INTERNO DE FORROS	M2	8,000	R\$8,03	R\$ 52.484,23
3.0		PRIORIDADE 1: REFORMA NOS TELHADOS, CALHAS E PISO DO PÁTIO				R\$ 1.975,73
3.1	ED-48510	REMOÇÃO DE TELHA TIPO CALHA DE FIBROCIMENTO, INCLUSIVE AFASTAMENTO E EMPILHAMENTO	M2	216,400	R\$9,13	R\$ 657,88
3.2	ED-48511	REMOÇÃO DE TELHA ONDULADA DE FIBROCIMENTO, INCLUSIVE AFASTAMENTO E EMPILHAMENTO	M2	78,600	R\$8,37	R\$ 32,74
3.3	ED-48509	REMOÇÃO DE TELHA METÁLICA OU PVC, INCLUSIVE AFASTAMENTO E EMPILHAMENTO	M2	6,600	R\$4,96	R\$ 2.908,42
3.4	ED-48455	DEMOLIÇÃO DE ENGRADAMENTO DE TELHA TIPO CALHA DE FIBROCIMENTO, INCLUSIVE EMPILHAMENTO	M2	216,400	R\$13,44	R\$ 4.542,24
3.5	ED-48410	ENGRADAMENTO PARA TELHADO DE FIBROCIMENTO TIPO KALHETÃO, CANALETE 90	M2	216,400	R\$20,99	R\$ 15.450,96
3.6	ED-48427	COBERTURA EM TELHA DE FIBROCIMENTO TIPO KALHETÃO, CANALETE 90	M2	216,400	R\$71,40	R\$ 2.637,82
3.7	ED-48425	COBERTURA EM TELHA DE FIBROCIMENTO ONDULADA E = 8 MM	M2	78,600	R\$33,56	R\$ 321,22
3.8	ED-48428	COBERTURA EM TELHA METÁLICA GALVANIZADA TRAPEZOIDAL, TIPO SIMPLÉS, ESP.0,50MM, ACABAMENTO NATURAL, INCLUSIVE ACESSÓRIOS PARA FIXAÇÃO, FORNECIMENTO E INSTALAÇÃO	M2	6,600	R\$48,67	R\$ 2.908,80
3.9.1	ED-50656	CALHA DE CHAPA GALVANIZADA Nº. 24 GSG, DESENVOLVIMENTO = 50 CM	M	48,000	R\$60,60	R\$ 195,50
3.10	ED-48506	REMOÇÃO DE RUFO DE CHAPA GALVANIZADA, INCLUSIVE AFASTAMENTO	M	46,000	R\$4,25	R\$ 1.273,28
3.10	ED-50677	RUFO E CONTRA-RUFO DE CHAPA GALVANIZADA Nº.24, DESENVOLVIMENTO = 25 CM	M	46,000	R\$27,68	

SECRETARIA M. DE EDUCAÇÃO  
COORD. ADM. FINANCEIRA  
2019

*J. C. F.*



ANEXO A - PLANILHA DE QUANTIDADES E PREÇOS

LOCAL: E.M. JOSÉ OVIDIO GUERRA

OBJETOS: REFORMA DO TELHADO, CALHAS E PISO DO PÁTIO/RECONSTRUÇÃO DO MURO DE ARRIMO/REFORMA DOS BANHEIROS E PINTURA.

ITEM	CÓDIGO	DISCRIMINAÇÃO	UNIDADE	QUANT.	P. UNITÁRIO	P. TOTAL
3.12	ED-50619	POLIMENTO MECÂNICO DE PISO EM CONCRETO COM NIVELAMENTO A LASER (NÍVEL ZERO)	M2	380,000	R\$14,50	R\$ 5.510,00
3.13	ED-48479	DEMOLIÇÃO DE PISO CIMENTADO OU CONTRAPISO DE ARGAMASSA ESPESURA MÁXIMA DE 10CM, INCLUSIVE AFASTAMENTO	M2	305,000	R\$12,18	R\$ 3.714,90
3.14	ED-50547	PISO CIMENTADO COM ARGAMASSA, TRAÇO 1:3 (CIMENTO/AREIA), ESP.25MM, ACABAMENTO DESEMPENADO E FELTRADO, MODULAÇÃO DE 100X100CM, INCLUSIVE JUNTA PLÁSTICA	M2	305,000	R\$33,95	R\$ 10.354,75
4.0		<b>PRIORIDADE 2: RECONSTRUÇÃO DO MURO DE ARRIMO</b>				<b>R\$ 87.749,04</b>
4.1	ED-48435	DEMOLIÇÃO DE ALVENARIA DE TIJOLO E BLOCO SEM APROVEITAMENTO DO MATERIAL, INCLUSIVE AFASTAMENTO	M3	14,545	R\$83,80	R\$ 1.218,87
4.2	ED-48487	DEMOLIÇÃO DE PASSEIO OU LAJE DE CONCRETO MANUALMENTE, INCLUSIVE AFASTAMENTO	M2	105,000	R\$21,32	R\$ 2.238,60
4.3	ED-51122	REGULARIZAÇÃO E COMPACTAÇÃO DE TERRENO MANUAL, COM SOQUETE	M2	361,500	R\$6,46	R\$ 2.335,29
4.4	RO-40108	CORTE DE ÁRVORE NATIVA COM MOTO-SERRA 0,15M=<math>\varnothing</math><math>\leq</math>0,30M - ATÉ 1.000 UNIDADES	UN	13,000	R\$23,61	R\$ 306,93
4.5	ED-51100	CORTE E DESATERRO PARA REGULARIZAÇÃO E ARRASTAMENTO NIVELADO A CURTA DISTÂNCIA COM LÂMINA	M3	612,090	R\$2,38	R\$ 1.456,77
4.6	ED-50170	CAMADA DE REGULARIZAÇÃO ARGAMASSA TRAÇO 1:3, ESPESURA MÉDIA 3,0 CM	M2	47,500	R\$26,02	R\$ 1.235,95
4.7	73882/1	CALHA EM CONCRETO SIMPLES, EM MEIA CANA, DIÂMETRO 200 MM	M	47,500	34,06	R\$ 1.617,85
4.8	ED-48608	DRENO TIPO A, AREIA GROSSA, BRITA 2, TUBO CONCRETO POROSO D = 15 CM, L = 50 CM, INCLUSIVE ESCAVAÇÃO E BOTA FORA	M	47,500	R\$83,48	R\$ 3.965,30
4.9	ED-49777	ESCAVAÇÃO MANUAL DE TUBULÃO A CÉU ABERTO	M3	5,496	R\$225,90	R\$ 1.241,46
4.10	ED-48318	CONCRETO ESTRUTURAL, PREPARADO EM OBRA COM BETONEIRA, CONTROLE "B", COM FCK 25 MPa, BRITA Nº (1 E 2), CONSISTÊNCIA PARA VIBRAÇÃO (FABRICAÇÃO)	M3	10,046	R\$304,36	R\$ 3.057,48
4.11	ED-48295	CORTE, DOBRA E MONTAGEM DE AÇO CA-50 DIÂMETRO (6,3MM A 12,5MM)	KG	803,648	R\$7,44	R\$ 5.979,14
4.12	ED-49645	FORMA E DESFORMA DE COMPENSADO RESINADO, ESP. 12MM, REAPROVEITAMENTO (3X), EXCLUSIVE ESCORRAMENTO	M2	56,000	R\$39,17	R\$ 2.193,52
4.13	ED-48689	FORNECIMENTO E ASSENTAMENTO DE TUBO PVC FLEXÍVEL CORRUGADO, PERFURADO, DN 100 MM (4"), PARA DRENAGEM	M	24,000	R\$15,48	R\$ 371,52
4.14	ED-48220	ALVENARIA DE BLOCO DE CONCRETO CHEIO SEM ARMAÇÃO, EM CONCRETO COM FCK DE 20MPa, ESP. 19CM, PARA REVESTIMENTO, INCLUSIVE ARGAMASSA PARA ASSENTAMENTO (DETALHE D - CADERNO SEDS)	M2	19,000	R\$98,85	R\$ 1.878,15
4.15	ED-50727	CHAPISCO COM ARGAMASSA, TRAÇO 1:3 (CIMENTO E AREIA), ESP. 5MM, APLICADO EM ALVENARIA/ESTRUTURA DE CONCRETO COM COLHER, PREPARO MECÂNICO	M2	95,000	R\$5,63	R\$ 534,85
4.16	ED-50759	REBOCO COM ARGAMASSA, TRAÇO 1:7 (CIMENTO E AREIA), ESP. 20MM, APLICAÇÃO MANUAL, PREPARO MECÂNICO	M2	95,000	R\$19,68	R\$ 1.869,60





ANEXO A - PLANILHA DE QUANTIDADES E PREÇOS

LOCAL: E.M. JOSÉ OVIDIO GUERRA

OBJETOS: REFORMA DO TELhado, CALHAS E PISO DO PÁTIO/RECONSTRUÇÃO DO MURO DE ARRIMO/REFORMA DOS BANHEIROS E PINTURA.

ITEM	CÓDIGO	DISCRIMINAÇÃO	UNIDADE	QUANT.	P. UNITÁRIO	P. TOTAL
4.17	ED-50451	PINTURA ACRÍLICA EM PAREDE, DUAS (2) DEMÃOS, EXCLUSIVE SELADOR ACRÍLICO E MASSA ACRÍLICA/CORRIDA (PVA)	M2	95,000	R\$9,81	R\$ 931,95
4.18	ED-51144	PASSEIOS DE CONCRETO E=8CM, FCK=15MPA PADRÃO PREFEITURA	M2	361,500	R\$41,76	R\$ 15.096,24
4.19	ED-51143	REMOÇÃO E REASSENTAMENTO DE MEIO-FIO DE GNAISSE COM REAPROVEITAMENTO	M	52,500	R\$38,56	R\$ 2.024,40
4.20	ED-51140	MEIO FIO DE GNAISSE (PREÇO DE CONCRETO)	M	10,500	R\$50,81	R\$ 533,51
4.21	ED-50460	PINTURA ACRÍLICA PARA PISO EM FAIXA DE DEMARCAÇÃO DE QUADRA, DUAS (2) DEMÃOS, FAIXA COM LARGURA DE 5 CM	M	148,000	R\$2,22	R\$ 328,56
4.22	ED-50983	PORTÃO DE GRADE COLOCADO COM CADEADO	M2	142,500	R\$238,67	R\$ 34.010,48
4.23	ED-50403	CONCERTINA CLIPADA MODELO ESPIRAL HELICOIDAL DUPLA D = 730 MM	M	47,500	R\$69,95	R\$ 3.322,63
5.0		<b>PRIORIDADE 3: REFORMA DOS BANHEIROS</b>				<b>R\$ 34.540,42</b>
		<b>BANHEIRO FUNCIONÁRIOS</b>				
5.1	ED-48467	REMOÇÃO DE LOUÇAS (LAVATÓRIO, BANHEIRA, PIA, VASO SANITÁRIO, TANQUE)	U	4,000	R\$50,47	R\$ 201,88
5.2	ED-48470	REMOÇÃO DE METAIS COMUNS (CONDUITE, SIFÃO, REGISTRO, TORNEIRAS)	UN	6,000	R\$11,70	R\$ 70,20
5.3	ED-48502	DEMOLIÇÃO DE REVESTIMENTO CERÂMICO, AZULEJO OU LADRILHO HIDRÁULICO INCLUSIVE AFASTAMENTO	M2	3,800	R\$12,18	R\$ 46,28
5.4	ED-48436	DEMOLIÇÃO DE ALVENARIA DE TIJOLO CERÂMICO SEM APROVEITAMENTO DO MATERIAL, INCLUSIVE AFASTAMENTO	M3	0,048	R\$91,42	R\$ 4,39
5.5	ED-48480	DEMOLIÇÃO DE PISO CERÂMICO OU LADRILHO HIDRÁULICO, INCLUSIVE AFASTAMENTO	M2	4,800	R\$10,80	R\$ 51,84
5.6	ED-48493	REMOÇÃO DE PORTA OU JANELA INCLUSIVE MARCO E ALISAR, INCLUSIVE AFASTAMENTO E EMPILHAMENTO	M2	2,520	R\$9,13	R\$ 23,01
5.7	ED-51107	ESCAVAÇÃO MANUAL DE VALAS H <= 1,50 M	M3	0,040	R\$45,49	R\$ 1,82
5.8	ED-48500	RETIRADA DE TUBULAÇÕES EMBUTIDAS DE REDE DE ÁGUA, ELÉTRICA, GASES ETC., INCLUSIVE CORTES E DESVIOS	M	8,000	R\$11,17	R\$ 89,36
5.9	ED-50083	FORNECIMENTO E ASSENTAMENTO DE TUBO PVC RÍGIDO ROSCÁVEL, ÁGUA FRIA, DN 2" (60 MM), INCLUSIVE CONEXÕES	M	4,000	R\$40,32	R\$ 161,28
5.10	ED-50038	FORNECIMENTO E ASSENTAMENTO DE TUBO PVC RÍGIDO, ESGOTO, PBV - SÉRIE REFORÇADO, DN 100 MM (4"), INCLUSIVE CONEXÕES	M	4,000	R\$36,43	R\$ 145,72
5.11	88629	ARGAMASSA TRAÇO 1:3 (CIMENTO E AREIA MÉDIA), PREPARO MANUAL. AF_08/2014	M3	0,044	364,68	R\$ 16,05
5.12	ED-50569	CONTRAPISO DESEMPENADO COM ARGAMASSA, TRAÇO 1:3 (CIMENTO E AREIA), ESP. 50MM	M2	4,800	R\$34,96	R\$ 167,81
5.13	ED-49959	RALO SECO PVC QUADRADO 100X53X40 MM COM GRELHA BRANCA	UN	2,000	R\$18,40	R\$ 36,80
5.14	ED-50542	REVESTIMENTO COM CERÂMICA APLICADO EM PISO, ACABAMENTO ESMALTADO, AMBIENTE INTERNO, PADRÃO EXTRA, DIMENSÃO DA PEÇA ATÉ 2025CM2, PEIV, ASSENTAMENTO COM ARGAMASSA INDUSTRIALIZADA, INCLUSIVE REJUNTAMENTO	M2	4,800	R\$69,86	R\$ 335,33



*Handwritten signature*



ANEXO A - PLANILHA DE QUANTIDADES E PREÇOS

LOCAL: E.M. JOSÉ Ovídio GUERRA

OBJETOS: REFORMA DO TELHADO, CALHAS E PISO DO PÁTIO/RECONSTRUÇÃO DO MURO DE ARRIMO/REFORMA DOS BANHEIROS E PINTURA.

ITEM	CÓDIGO	DISCRIMINAÇÃO	UNIDADE	QUANT.	P. UNITÁRIO	P. TOTAL
5.15	ED-9081	REVESTIMENTO COM CERÂMICA APLICADO EM PAREDE, ACABAMENTO ESMALTADO, AMBIENTE INTERNO/ EXTERNO, PADRÃO EXTRA, DIMENSÃO DA PEÇA ATÉ 2025 CM2, PEIII, ASSENTAMENTO COM ARGAMASSA INDUSTRIALIZADA, INCLUSIVE REJUNTAMENTO	M2	3.800	R\$55,41	R\$ 210,56
5.16	ED-50296	BACIA SANITÁRIA (VASO) DE LOUÇA CONVENCIONAL, COR BRANCA, INCLUSIVE ACESSÓRIOS DE FIXAÇÃO/VEDAÇÃO, FORNECIMENTO, INSTALAÇÃO E REJUNTAMENTO, EXCLUSIVE VÁLVULA DE DESCARGA E TUBO DE LIGAÇÃO	UN	2.000	R\$190,43	R\$ 380,86
5.17	ED-50337	VÁLVULA DE DESCARGA COM REGISTRO INTERNO, ACIONAMENTOSIMPLES, DN 1. 1/2" (50MM), INCLUSIVE ACABAMENTO DA VÁLVULA	UN	2.000	R\$191,26	R\$ 382,52
5.18	ED-50281	LAVATÓRIO DE LOUÇA BRANCA SEM COLUNA, TAMANHO PEQUENO, INCLUSIVE ACESSÓRIOS DE FIXAÇÃO, VÁLVULA DE ESCOAMENTO DE METAL COM ACABAMENTO CROMADO, SIFÃO DE METAL TIPO COPO COM ACABAMENTO CROMADO, FORNECIMENTO, INSTALAÇÃO E REJUNTAMENTO, EXCLUSIVE TORNEIRA E ENGATE FLEXÍVEL	UN	2.000	R\$248,52	R\$ 497,04
5.19	ED-50329	TORNEIRA METÁLICA PARA LAVATÓRIO, FECHAMENTO AUTOMÁTICO, ACABAMENTO CROMADO, COM AREJADOR, APLICAÇÃO DE MESA, INCLUSIVE ENGATE FLEXÍVEL METÁLICO, FORNECIMENTO E INSTALAÇÃO	UN	2.000	R\$245,27	R\$ 490,54
5.20	ED-49980	REGISTRO DE GAVETA BRUTO D = 50 MM (2") - PADRÃO POPULAR	UN	2.000	R\$71,74	R\$ 143,48
5.21	ED-48188	SABONETEIRA PLÁSTICA TIPO DISPENSER PARA SABONETE LIQUIDO COM RESERVATORIO 800 ML	UN	2.000	R\$49,75	R\$ 99,50
5.22	ED-48181	PAPELEIRA METÁLICA CROMADA, INCLUSIVE FIXAÇÃO	UN	2.000	R\$46,34	R\$ 92,68
5.23	ED-48182	DISPENSER EM PLÁSTICO PARA PAPEL TOALHA 2 OU 3 FOLHAS	UN	2.000	R\$36,16	R\$ 72,32
5.24	ED-50493	PINTURA ESMALTE EM ESQUADRIA DE MADEIRA, DUAS (2) DEMÃOS, INCLUSIVE UMA (1) DEMÃO DE FUNDO NIVELADOR, EXCLUSIVE MASSA A ÓLEO	M2	2.520	R\$16,27	R\$ 41,00
5.25	ED-50934	ASSENTAMENTO DE PORTA (PREÇO DE PORTA DE FERRO)	M2	2.520	R\$42,38	R\$ 106,80
5.26	ED-49698	DOBRADIÇA DE FERRO CROMADA 3 1/2" X 2 1/2"	UN	6.000	R\$8,90	R\$ 53,40
5.27	ED-49700	FECHADURA 457-(E49) E283 - ML600 CROMADA	UN	2.000	R\$183,69	R\$ 367,38
5.28	ED-50456	PINTURA ACRÍLICA EM TETO, DUAS (2) DEMÃOS, INCLUSIVE UMA (1) DEMÃO DE MASSA CORRIDA (PVA), EXCLUSIVE SELADOR ACRÍLICO	M2	4.800	R\$25,39	R\$ 121,87
5.29	ED-49375	LÂMPADA FLUORESCENTE TLDRS 16/ 84 - 16 W - G13	UN	1.000	R\$9,97	R\$ 9,97
<b>BANHEIRO ALUNOS</b>						
5.30	ED-48467	REMOÇÃO DE LOUÇAS (LAVATÓRIO, BANHEIRA, PIA, VASO SANITÁRIO, TANQUE)	U	6.000	R\$50,47	R\$ 302,82
5.31	ED-48502	DEMOLIÇÃO DE REVESTIMENTO CERÂMICO, AZULEJO OU LADRILHO HIDRÁULICO INCLUSIVE AFASTAMENTO	M2	28.000	R\$12,18	R\$ 341,04
5.32	ED-48436	DEMOLIÇÃO DE ALVENARIA DE TIJOLO CERÂMICO SEM APROVEITAMENTO DO MATERIAL, INCLUSIVE AFASTAMENTO	M3	0,240	R\$91,42	R\$ 21,94
5.33	ED-48480	DEMOLIÇÃO DE PISO CERÂMICO OU LADRILHO HIDRÁULICO, INCLUSIVE AFASTAMENTO	M2	70.000	R\$10,80	R\$ 756,00

SECRETARIA DE EDUCAÇÃO  
COORD. ADM. FINANCEIRA  
Folha 91  
5/38

*[Handwritten signature]*



ANEXO A - PLANILHA DE QUANTIDADES E PREÇOS

LOCAL: E.M. JOSÉ OVIDIO GUERRA

OBJETOS: REFORMA DO TELhado, CALHAS E PISO DO PÁTIO/RECONSTRUÇÃO DO MURO DE ARRIMO/REFORMA DOS BANHEIROS E PINTURA.

ITEM	CÓDIGO	DISCRIMINAÇÃO	UNIDADE	QUANT.	P. UNITÁRIO	P. TOTAL
5.34	ED-48470	REMOÇÃO DE METAIS COMUNS (CONDUÍTE, SIFÃO, REGISTRO, TORNEIRAS)	UN	14,000	R\$11,70	R\$ 163,80
5.35	ED-51107	ESCAVAÇÃO MANUAL DE VALAS H <= 1,50 M	M3	0,240	R\$45,49	R\$ 10,92
5.36	ED-48500	RETIRADA DE TUBULAÇÕES EMBUTIDAS DE REDE DE ÁGUA, ELÉTRICA, GASES ETC., INCLUSIVE CORTES E DESVIOS	M	20,000	R\$11,17	R\$ 223,40
5.37	ED-50083	FORNECIMENTO E ASSENTAMENTO DE TUBO PVC RÍGIDO ROSCÁVEL, ÁGUA FRIA, DN 2" (60 MM), INCLUSIVE CONEXÕES	M	12,000	R\$40,32	R\$ 483,84
5.38	ED-50038	FORNECIMENTO E ASSENTAMENTO DE TUBO PVC RÍGIDO, ESGOTO, PBV - SÉRIE REFORÇADO, DN 100 MM (4"), INCLUSIVE CONEXÕES	M	12,000	R\$36,43	R\$ 437,16
5.39	ED-50080	FORNECIMENTO E ASSENTAMENTO DE TUBO PVC RÍGIDO ROSCÁVEL, ÁGUA FRIA, DN 1" (32 MM), INCLUSIVE CONEXÕES	M	4,000	R\$24,64	R\$ 98,56
5.40	88629	ARGAMASSA TRAÇO 1:3 (CIMENTO E AREIA MÉDIA), PREPARO MANUAI. AF_08/2014	M3	0,240	364,68	R\$ 87,52
5.41	ED-50569	CONTRAPISO DESEMPENADO COM ARGAMASSA, TRAÇO 1:3 (CIMENTO E AREIA), ESP. 50MM	M2	70,000	R\$34,96	R\$ 2.447,20
5.42	ED-49959	RALO SECO PVC QUADRADO 100X53X40 MM COM GRELHA BRANCA	U	4,000	R\$18,40	R\$ 73,60
5.43	ED-50542	REVESTIMENTO COM CERÂMICA APLICADO EM PISO ACABAMENTO ESMALTADO, AMBIENTE INTERNO, PADRÃO EXTRA, DIMENSÃO DA PEÇA ATÉ 2025CM2, PEIV, ASSENTAMENTO COM ARGAMASSA INDUSTRIALIZADA, INCLUSIVE REJUNTAMENTO	M2	70,000	R\$69,86	R\$ 4.890,20
5.44	ED-9081	REVESTIMENTO COM CERÂMICA APLICADO EM PAREDE, ACABAMENTO ESMALTADO, AMBIENTE INTERNO/ EXTERNO, PADRÃO EXTRA, DIMENSÃO DA PEÇA ATÉ 2025 CM2, PEIII, ASSENTAMENTO COM ARGAMASSA INDUSTRIALIZADA, INCLUSIVE REJUNTAMENTO	M2	28,000	R\$55,41	R\$ 1.551,48
5.45	ED-50296	BACIA SANITÁRIA (VASO) DE LOUÇA CONVENCIONAL, COR BRANCA, INCLUSIVE ACESSÓRIOS DE FIXAÇÃO/ VEDAÇÃO, FORNECIMENTO, INSTALAÇÃO E REJUNTAMENTO, EXCLUSIVE VÁLVULA DE DESCARGA E TUBO DE LIGAÇÃO	U	4,000	R\$190,43	R\$ 761,72
5.46	ED-50337	VÁLVULA DE DESCARGA COM REGISTRO INTERNO, ACIONAMENTOSIMPLES, DN 1.1/2" (50MM), INCLUSIVE ACABAMENTO DA VÁLVULA	UN	6,000	R\$191,26	R\$ 1.147,56
5.47	ED-50281	LAVATÓRIO DE LOUÇA BRANCA SEM COLUNA, TAMANHO PEQUENO, INCLUSIVE ACESSÓRIOS DE FIXAÇÃO, VÁLVULA DE ESCOAMENTO DE METAL COM ACABAMENTO CROMADO, SIFÃO DE METAL TIPO COPO COM ACABAMENTO CROMADO, FORNECIMENTO, INSTALAÇÃO E REJUNTAMENTO, EXCLUSIVE TORNEIRA E ENGATE FLEXÍVEL	UN	2,000	R\$248,52	R\$ 497,04
5.48	ED-50286	MICTÓRIO SIFONADO DE LOUÇA BRANCA, INCLUSIVE ENGATE FLEXÍVEL, EXCLUSIVE VÁLVULA DE DESCARGA	UN	3,000	R\$371,74	R\$ 1.115,22
5.49	ED-50348	VÁLVULA PARA MICTÓRIO COM FECHAMENTO AUTOMÁTICO D=1/2"	UN	3,000	R\$74,34	R\$ 223,02
5.50	ED-49980	REGISTRO DE GAVETA BRUTO D = 50 MM (2") - PADRÃO POPULAR	UN	4,000	R\$71,74	R\$ 286,96
5.51	ED-50329	TORNEIRA METÁLICA PARA LAVATÓRIO, FECHAMENTO AUTOMÁTICO, ACABAMENTO CROMADO, COM AREJADOR, APLICAÇÃO DE MESA, INCLUSIVE ENGATE FLEXÍVEL METÁLICO, FORNECIMENTO E INSTALAÇÃO	UN	4,000	R\$245,27	R\$ 981,08
5.52	ED-48497	REMOÇÃO DE PORTA OU JANELA METÁLICA, INCLUSIVE AFASTAMENTO	M2	14,680	R\$12,94	R\$ 189,96



*[Handwritten signature]*



ANEXO A - PLANILHA DE QUANTIDADES E PREÇOS

LOCAL: E.M. JOSÉ OVIDIO GUERRA

OBJETOS: REFORMA DO TELHADO, CALHAS E PISO DO PÁTIO/RECONSTRUÇÃO DO MURO DE ARRIMO/REFORMA DOS BANHEIROS E PINTURA.

ITEM	CÓDIGO	DISCRIMINAÇÃO	UNIDADE	QUANT.	P. UNITÁRIO	P. TOTAL
5.53	ED-50491	PINTURA ESMALTE EM ESQUADRIAS DE FERRO, DUAS (2) DEMÃOS, INCLUSIVE UMA (1) DEMÃO DE FUNDO ANTICORROSIVO	M2	14,680	R\$22,98	R\$ 337,35
5.54	ED-50934	ASSENTAMENTO DE PORTA DE FERRO UMA OU DUAS FOLHAS	M2	14,680	R\$42,38	R\$ 622,14
5.55	ED-50979	PORTA EM PERFIL E CHAPA METÁLICA	M2	2,955	R\$282,38	R\$ 834,43
5.56	ED-49698	DOBRADIÇA DE FERRO CROMADA 3 1/2" X 2 1/2"	UN	4,000	R\$8,90	R\$ 35,60
5.57	12.50.21	TARJETA DATY 809 OU EQUIVALENTE	UN	10,000	R\$40,11	R\$ 401,10
5.58	07.32.10	DIV.GRANITO CINZA CORUMBA E=3CM FERRAGEM LATAO C	M2	1,800	R\$677,88	R\$ 1.220,18
5.59	ED-48344	BANCADA EM GRANITO CINZA ANDORINHA E=3CM, APOIADA EM ALVENARIA	M2	0,880	R\$290,36	R\$ 255,52
5.60	ED-51150	ESPELHO (60X90) CM, E=4MM, COLOCADO COM PARAFUSO FINESSEON	UN	4,000	R\$131,21	R\$ 524,84
5.61	ED-49376	LAMPADA FLUORESCENTE TLDRS 32/84 - 32 W - G13	UN	4,000	R\$10,30	R\$ 41,20
<b>BANHEIRO ALUNOS (ÁREA EXTERNA DO PÁTIO)</b>						
5.62	ED-48467	REMOÇÃO DE LOUÇAS (LAVATÓRIO, BANHEIRA, PIA, VASO SANITÁRIO, TANQUE)	UN	2,000	R\$50,47	R\$ 100,94
5.63	ED-48470	REMOÇÃO DE METAIS COMUNS (CONDUÍTE, SIFÃO, REGISTRO, TORNEIRAS)	UN	6,000	R\$11,70	R\$ 70,20
5.64	ED-48502	DEMOLIÇÃO DE REVESTIMENTO CERÂMICO, AZULEJO OU LADRILHO HIDRÁULICO INCLUSIVE AFASTAMENTO	M2	22,800	R\$12,18	R\$ 277,70
5.65	ED-48436	DEMOLIÇÃO DE ALVENARIA DE TIJOLO CERÂMICO SEM APROVEITAMENTO DO MATERIAL, INCLUSIVE AFASTAMENTO	M3	0,200	R\$91,42	R\$ 18,28
5.66	ED-48480	DEMOLIÇÃO DE PISO CERÂMICO OU LADRILHO HIDRÁULICO, INCLUSIVE AFASTAMENTO	M2	28,000	R\$10,80	R\$ 302,40
5.67	ED-48497	REMOÇÃO DE PORTA OU JANELA METÁLICA, INCLUSIVE AFASTAMENTO	M2	8,550	R\$12,94	R\$ 110,64
5.68	ED-51107	ESCAVAÇÃO MANUAL DE VALAS H <= 1,50 M	M3	0,280	R\$45,49	R\$ 12,74
5.69	ED-48500	RETIRADA DE TUBULAÇÕES EMBUTIDAS DE REDE DE ÁGUA, ELÉTRICA, GASES ETC., INCLUSIVE CORTES E DESVIOS	M	20,000	R\$11,17	R\$ 223,40
5.70	ED-50083	FORNECIMENTO E ASSENTAMENTO DE TUBO PVC RÍGIDO ROSCÁVEL, ÁGUA FRIA, DN 2" (60 MM), INCLUSIVE CONEXÕES	M	10,000	R\$40,32	R\$ 403,20
5.71	ED-50038	FORNECIMENTO E ASSENTAMENTO DE TUBO PVC RÍGIDO, ESGOTO, PBV - SÉRIE REFORÇADO, DN 100 MM (4"), INCLUSIVE CONEXÕES	M	14,000	R\$36,43	R\$ 510,02
5.72	88629	ARGAMASSA TRAÇO 1:3 (CIMENTO E AREIA MÉDIA), PREPARO MANUAL. AF_08/2014	M3	0,240	364,68	R\$ 87,52
5.73	ED-50569	CONTRAPISO DESEMPENADO COM ARGAMASSA, TRAÇO 1:3 (CIMENTO E AREIA), ESP. 50MM	M2	28,000	R\$34,96	R\$ 978,88
5.74	ED-49959	RALO SECO PVC QUADRADO 100X53X40 MM COM GRELHA BRANCA	U	4,000	R\$18,40	R\$ 73,60
5.75	ED-50542	REVESTIMENTO COM CERÂMICA APLICADO EM PISO, ACABAMENTO ESMALTADO, AMBIENTE INTERNO, PADRÃO EXTRA DIMENSAO DA PEÇA ATÉ 2025CM2, PEIV, ASSENTAMENTO COM ARGAMASSA INDUSTRIALIZADA, INCLUSIVE REJUNTAMENTO	M2	28,000	R\$69,86	R\$ 1.956,08
5.76	ED-9081	REVESTIMENTO COM CERÂMICA APLICADO EM PAREDE, ACABAMENTO ESMALTADO, AMBIENTE INTERNO/ EXTERNO, PADRÃO EXTRA, DIMENSAO DA PEÇA ATÉ 2025 CM2, PEI, III, ASSENTAMENTO COM ARGAMASSA INDUSTRIALIZADA, INCLUSIVE REJUNTAMENTO	M2	22,800	R\$55,41	R\$ 1.263,35





ANEXO A - PLANILHA DE QUANTIDADES E PREÇOS

LOCAL: E.M. JOSÉ OVÍDIO GUERRA

OBJETOS: REFORMA DO TELHADO, CALHAS E PISO DO PÁTIO/RECONSTRUÇÃO DO MURO DE ARRIMO/REFORMA DOS BANHEIROS E PINTURA.

ITEM	CÓDIGO	DISCRIMINAÇÃO	UNIDADE	QUANT.	P. UNITÁRIO	P. TOTAL
5.77	ED-50296	BACIA SANITÁRIA (VASO) DE LOUÇA CONVENCIONAL, COR BRANCA, INCLUSIVE ACESSÓRIOS DE FIXAÇÃO/VEDAÇÃO, FORNECIMENTO, INSTALAÇÃO E REJUNTAMENTO, EXCLUSIVE VALVULA DE DESCARGA E TUBO DE LIGAÇÃO	UN	2,000	R\$190,43	R\$ 380,86
5.78	ED-50337	VÁLVULA DE DESCARGA COM REGISTRO INTERNO, ACIONAMENTOSIMPLES, DN 1.1/2" (50MM), INCLUSIVE ACABAMENTO DA VÁLVULA	UN	2,000	R\$191,26	R\$ 382,52
5.79	10.27.03	BRACO P/ CHUVEIRO PVC 1/2" X 40 CM LORENZETTI/EQUIVALENTE	UN	4,000	R\$19,08	R\$ 76,32
5.80	9535	CHUVEIRO ELETRICO COMUM CORPO PLASTICO TIPO DUCHA, FORNECIMENTO E INSTALACAO	UN	4,000	67,98	R\$ 271,92
5.81	ED-49980	REGISTRO DE GAVETA BRUTO D = 50 MM (2") - PADRÃO POPULAR	UN	6,000	R\$71,74	R\$ 430,44
5.82	ED-50491	PINTURA ESMALTE EM ESQUADRIAS DE FERRO, DUAS (2) DEMÃOS, INCLUSIVE UMA (1) DEMÃO DE FUNDO ANTICORROSIVO	M2	8,550	R\$22,98	R\$ 196,48
5.83	ED-50934	ASSENTAMENTO DE PORTA DE FERRO UMA OU DUAS FOLHAS	M2	8,550	R\$42,38	R\$ 362,35
5.84	ED-48188	SABONETEIRA PLASTICA TIPO DISPENSER PARA SABONETE LIQUIDO COM RESERVATORIO 800 ML	UN	2,000	R\$49,75	R\$ 99,50
5.85	ED-48181	PAPELEIRA METÁLICA CROMADA, INCLUSIVE FIXAÇÃO	UN	2,000	R\$46,34	R\$ 92,68
5.86	ED-48182	DISPENSER EM PLÁSTICO PARA PAPEL TOALHA 2 OU 3 FOLHAS	UN	2,000	R\$36,16	R\$ 72,32
6		<b>PINTURA</b>				<b>R\$ 76.203,50</b>
	ED-50505	LIXAMENTO MANUAL EM PAREDE PARA REMOÇÃO DE TINTA	M2	1.458,168	R\$2,24	R\$ 3.266,30
		sala prof				
		sala de aula				
		corredor				
		sala aula				
		sala aula				
		pedagogia				
		secretaria				
		direção				
		corredor				
		jardim 1				
		jardim 2				
		parquinho				
		sala aula				
		sala de artes				
		sala de aula				
		corredor				
		deposito				
		sala de aula				
		sala de aula				
		sala aula				
		sala aula				



*Handwritten signature/initials*



ANEXO A - PLANILHA DE QUANTIDADES E PREÇOS

LOCAL: E.M. JOSÉ OVÍDIO GUERRA

OBJETOS: REFORMA DO TELhado, CALHAS E PISO DO PÁTIO/RECONSTRUÇÃO DO MURO DE ARRIMO/REFORMA DOS BANHEIROS E PINTURA.

ITEM	CÓDIGO	DISCRIMINAÇÃO	UNIDADE	QUANT.	P. UNITÁRIO	P. TOTAL
		deposito				
		sala de video				
		corredor				
		corredor escada				
	17.07	LATEX PVA INCLUS. SELADOR PVA OU FUNDO PREPARADOR	M2	1.458,168	R\$20,36	R\$ 29.688,30
	17.07.09	INCLUSIVE EMASSAMENTO COM SELADOR PVA				
	17.15	PINTURA ACRILICA	M2	1.050,000	R\$21,93	R\$ 23.026,50
	17.15.18	SEMI-BRILHO C/MASSA ACRILICA EM REBOCO C/FUNDO PRE	M2	880,000	R\$22,98	R\$ 20.222,40
	ED-50491	PINTURA ESMALTE EM ESQUADRIAS DE FERRO, DUAS (2) DEMÃOS, INCLUSIVE UMA (1) DEMÃO DE FUNDO ANTICORROSIVO				R\$ 263.426,75
Subtotal Geral						
BDI:						
Total Geral						R\$ 329.283,44

*JLL*





**PREFEITURA MUNICIPAL DE CONTAGEM**  
**SECRETARIA MUNICIPAL DE EDUCAÇÃO**

**Relatório Fotográfico**

**E.M. José Ovídio Guerra**

(reforma do telhado, calhas e piso do pátio)

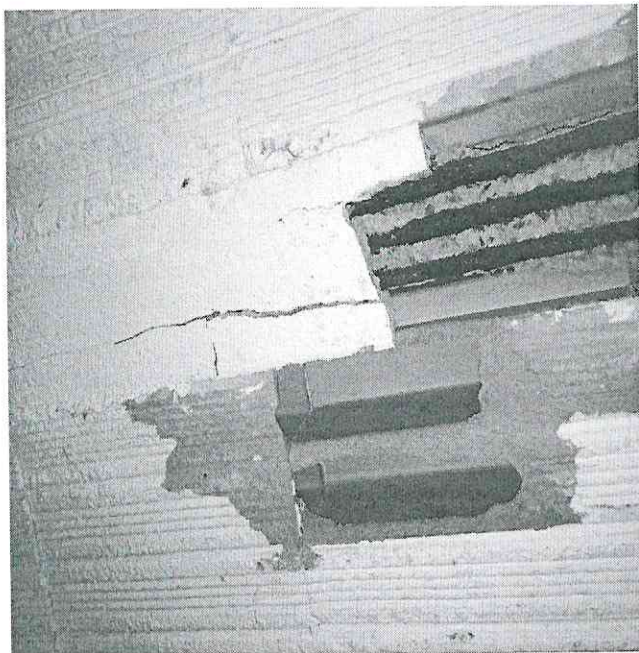

1. Telhado – infiltrações afetando o teto.

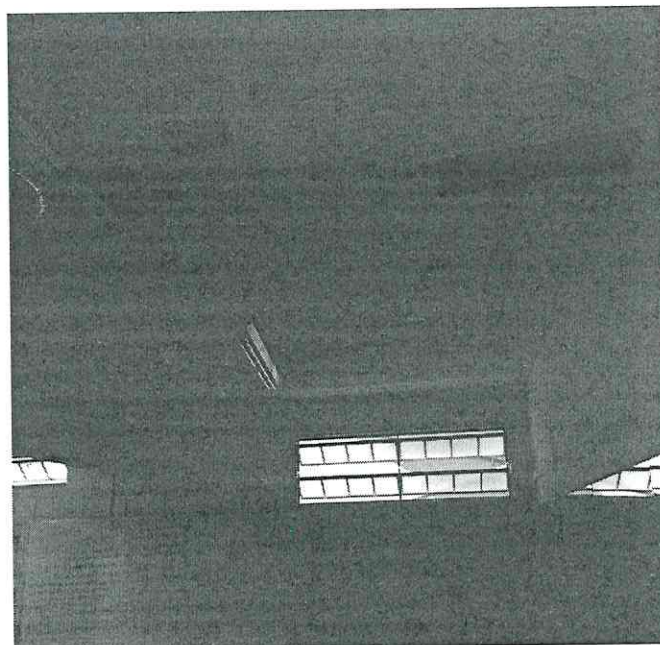

2. Telhado – vazamentos danificam as luminárias.

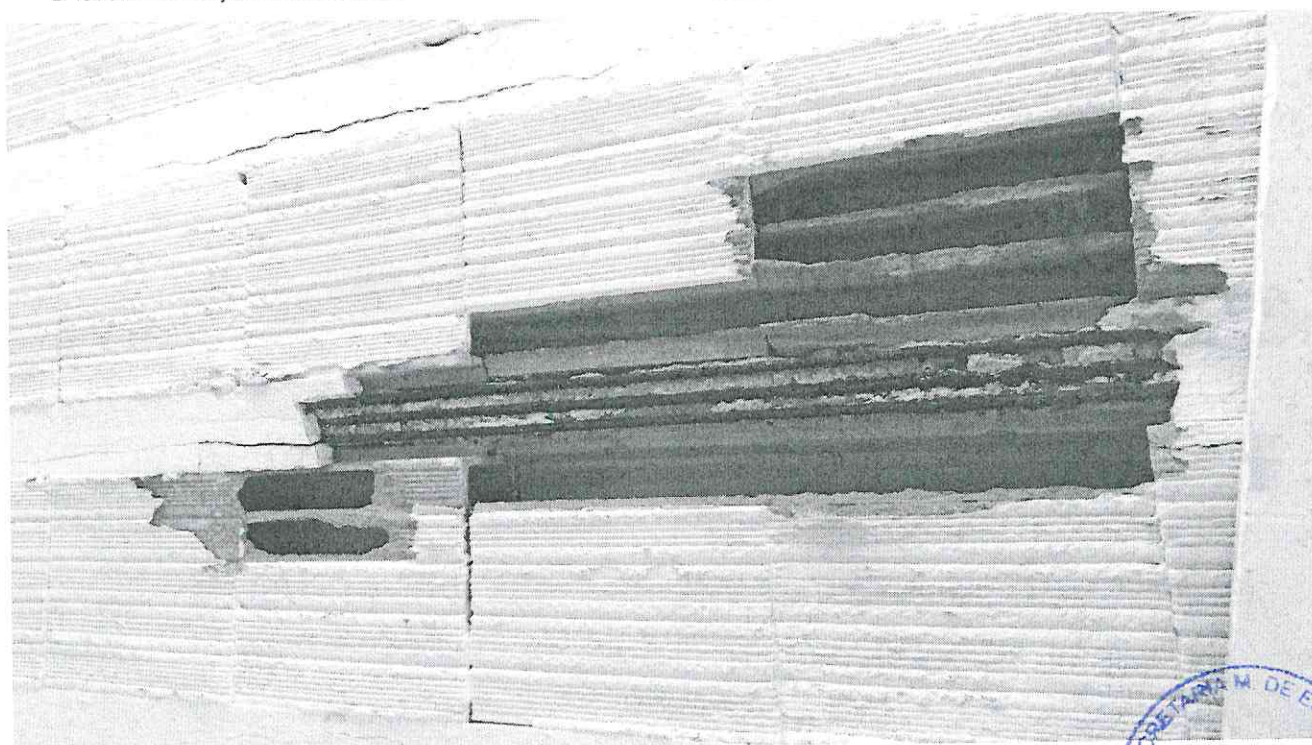

3. Telhado – infiltrações afetando o teto e causando exposição de ferragens.

*JOG*







**PREFEITURA MUNICIPAL DE CONTAGEM**  
**SECRETARIA MUNICIPAL DE EDUCAÇÃO**

**Relatório Fotográfico**

E.M. José Ovídio Guerra

(reconstrução do muro de arrimo)



4. Muro de arrimo com trincas e rachaduras.

*J-21-*







**PREFEITURA MUNICIPAL DE CONTAGEM**  
**SECRETARIA MUNICIPAL DE EDUCAÇÃO**

**Relatório Fotográfico**

E.M. José Ovídio Guerra

(reforma dos banheiros)



5. Banheiros – cerâmicas e maçanetas danificadas.



6. Banheiros – sanitários manchados, falta válvula de descarga.







**PREFEITURA MUNICIPAL DE CONTAGEM**  
**SECRETARIA MUNICIPAL DE EDUCAÇÃO**

**Relatório Fotográfico**

E.M. José Ovídio Guerra

(pintura geral)

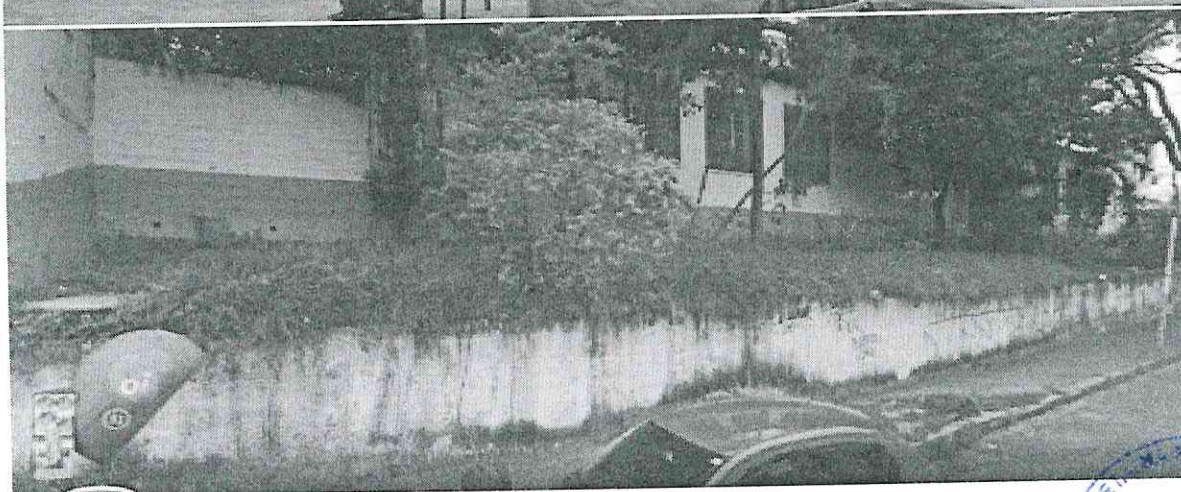

7. Vista de diversos ambientes da escola – revitalizar com pintura.

*J. L. L.*



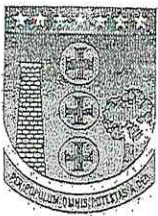

PREFEITURA MUNICIPAL DE CONTAGEM  
Secretaria Municipal de Educação

Designação Fiscal de Obra

1 - Caixa Escolar: José Ovídio Guerra

2 - Unidade Escolar: E.M. José Ovídio Guerra.

3 - Descrição da obra/serviço:

conforme MEMO N° 089/2019 e MEMO N° 185/2019 / Rede Física / SEDUC

4 - Fiscal designado:

Silvanei Rodrigues Braga / Jader Felipe de Souza

5 - Matrícula:

1514708 / 1530778

Esta designação visa atender ao disposto no item 2.4 da Cláusula Segunda do 4º Termo Aditivo ao Termo de Compromisso 053 /2019.

Contagem, 02 de 12 de 2019

SÉRGIO MENDES PIRES  
SUBSECRETÁRIO DE GESTÃO  
E OPERAÇÕES  
SECRETARIA M. DE EDUCAÇÃO

Sérgio Mendes Pires

Subsecretário de Gestão Operacional



Recebido  
03/12/19  
RAB