



PREFEITURA DO MUNICÍPIO DE CONTAGEM

Secretaria Municipal de Educação – Diretoria Administrativa Financeira
Diretoria Financeira – Gerência de Caixa Escolar

Escola do
Bairro

DEC 1951
25/11

19º TERMO ADITIVO AO TERMO DE COMPROMISSO Nº.055/2019, que entre si celebram o MUNICÍPIO DE CONTAGEM e a CAIXA ESCOLAR JOSEFINA DE SOUZA LIMA.

O MUNICÍPIO DE CONTAGEM com sede na Praça Presidente Tancredo Neves nº. 200, Bairro Camilo Alves, Contagem/MG, inscrito no CNPJ Nº.18.715.508/0001-31, doravante denominado MUNICÍPIO, por intermédio da Secretaria Municipal de Educação – SEDUC, neste ato representada pela Secretária Municipal de Educação, Sueli Maria Baliza Dias, brasileira, casada, residente e domiciliada em Belo Horizonte/MG, na Avenida Senador José Augusto, nº 260 – Apto.1304/torre 1, Bairro Buritis, CEP: 30.575-847, inscrito no CPF 295.822.456-20, portador da CI M-1.113.842 SSP/MG, e de outro lado CAIXA ESCOLAR JOSEFINA DE SOUZA LIMA, entidade civil, sem fins lucrativos, inscrita no CNPJ sob o nº. 20.102.679/0001-37 com sede na ESCOLA MUNICIPAL JOSEFINA DE SOUZA LIMA, situada à Rua Olímpio Francisco da Silva, nº 170, Bairro Bela Vista, em Contagem/MG, CEP. 32.010-210, denominada simplesmente “CAIXA ESCOLAR”, neste ato representada por sua Presidente Amanda Aparecida Paula de Aguiar Vasconcelos, residente e domiciliado em São Joaquim de Bicas/MG na Av. Márcia Antônia, nº.437, Bairro Tereza Cristina, portadora do CPF Nº. 072.741.106-32 e RG MG – 12.815.256 SSP/MG, acordam firmar o presente TERMO ADITIVO, nos termos do Decreto Municipal nº 409, de 28 de fevereiro de 2018, da Lei Federal nº 9.394, de 20 de dezembro de 1996, e, no que couber, da Lei Federal nº. 8.666, de 21 de Junho de 1993 e do Decreto Municipal nº 30, de 23 de fevereiro de 2017, e ainda nos termos da proposta do Plano de Trabalho, Cláusula Décima Segunda do Termo de Compromisso Nº055/2019 de 16/04/2019 e pelas cláusulas a seguir expressas, definidoras dos direitos, obrigações e responsabilidades das partes.

CLÁUSULA PRIMEIRA – DO OBJETO

1.1 O presente Termo Aditivo tem por objeto o aporte de recursos financeiros ao Termo de Compromisso 055/2019, no valor de R\$ 17.164,77 (Dezessete mil e cento e sessenta e quatro reais e setenta e sete centavos).

1.2 O MUNICÍPIO realizará o repasse de recursos financeiros para cobrir despesas de custeio, de acordo com o Plano de Trabalho anexo.

PARÁGRAFO ÚNICO: Considerando o aporte supracitado e tendo em vista o valor originário constante na cláusula terceira do Termo de Compromisso, ora aditado, o valor total do Termo em referência passa a ser de R\$ 571.957,03 (Quinhentos e setenta e um mil e novecentos e cinquenta e sete reais e três centavos). Faz parte integrante deste Termo de Compromisso, como se nele transcrito estivesse, o seguinte documento: **Ofício Nº057/2020/GAB/SEDUC** e Plano de Trabalho.

CLÁUSULA SEGUNDA – REPASSE, EXECUÇÃO E DOTAÇÃO ORÇAMENTÁRIA

2.1 - Recurso será liberado em 1 (uma) parcela de custeio, conforme Cronograma de Desembolso Financeiro (quadro 07) do Plano de Trabalho anexo.

2.2. - Para os casos de contratação de obras e serviços de engenharia realizados através de processo licitatório, o recurso será liberado considerando o valor da proposta vencedora constante na ata de homologação e adjudicação do certame.





PREFEITURA DO MUNICÍPIO DE CONTAGEM

Secretaria Municipal de Educação – Diretoria Administrativa Financeira
Diretoria Financeira – Gerência de Caixa Escolar

2.3 - A execução do recurso deverá ocorrer conforme estabelecido no Cronograma de Execução (**quadro 08**) do Plano de Trabalho anexo.

2.4 – Para os casos de contratação de obras e serviços de engenharia e em cumprimento ao disposto na cláusula sexta do Termo de Compromisso, ora aditado, a SEDUC deverá designar através de ato formal, o fiscal responsável pelo acompanhamento de todas as etapas da obra/reforma na unidade escolar, bem como, realizará o preenchimento e assinatura do Termo de entrega e aceitação definitiva da obra.

2.5 - As despesas com a execução deste Termo de Compromisso, correm por conta das seguintes dotações orçamentárias:

1.12.3.12.361.0029.2252- 33504100 Fonte: 0101

CLÁUSULA TERCEIRA – DA PRESTAÇÃO DE CONTAS

A prestação de contas da parcela deverá ser realizada conforme Cronograma de Prestação de Contas (**quadro 09**) do Plano de Trabalho anexo.

CLÁUSULA QUARTA – DA RATIFICAÇÃO

Permanecem inalteradas as demais Cláusulas e condições do Termo de Compromisso originário, sendo ratificadas pelo presente Termo.

E, por estarem assim justos e acordados com as condições e cláusulas estabelecidas, os partícipes assinam o presente instrumento, a fim de que surtam seus devidos efeitos legais na presença de 02 (duas) testemunhas.

Contagem, 20 de Março de 2020.

HILTON APARECIDO MOREIRA
SUBSECRETÁRIO DE GESTÃO
OPERAÇÕES
MATRÍCULA: 1509412

SUELI MARIA BALIZA DIAS
Secretária Municipal de Educação

AMANDA APARECIDA PAULA DE AGUIAR VASCONCELOS
Caixa Escolar JOSEFINA DE SOUZA LIMA

1ª TESTEMUNHA _____

CPF _____

2ª TESTEMUNHA _____

CPF _____



PLANO DE TRABALHO			
01 - DADOS CADASTRAIS			
ORGÃO/ENTIDADE PROPONENTE:		CAIXA ESCOLAR JOSEFINA DE SOUZA LIMA	
CNPJ:	20.102.679/0001-37		
ENDEREÇO DA SEDE			
Logradouro:	RUA OLIMPIO FRANCISCO DA SILVA	Nº:	170 CEP: 32265-270
Bairro:	BELA VISTA	Cidade:	CONTAGEM UF: MG
Telefone/Endereço Eletrônico:		3352-5697/ 98623-2818/ em.josefinadesouza@edu.contagem.mg.go	
DADOS BANCÁRIOS			
Banco/nº:	SANTANDER	Nº conta corrente:	130002517 Agência/nº: 3488
DADOS DO RESPONSÁVEL			
Nome: AMANDA APARECIDA PAULA DE AGUIAR VASCONCELOS			
CPF:	072.741.106-32	CI/Orgão Expedidor:	MG 12.815- 256
Cargo/Função:	Diretor Escolar	Período de Mandato:	01/01/2019 a 31/12/2021
ENDEREÇO DO RESPONSÁVEL			
Logradouro:	AVENIDA MÁRCIA ANTÔNIA	Nº:	437 CEP: 32.920.000
Bairro:	TEREZA CRISTINA	Cidade:	SÃO J. DE BICAS UF: MG
Telefone/Endereço Eletrônico:		amandapaula95@yahoo.com.br	
02 - OUTROS PARTÍCIPIES			
ENTIDADE EXECUTORA:			
Endereço:			
Secretaria/Concedente	Secretaria Municipal de Educação		
Nome do Responsável:	Sueli Maria Baliza Dias		
03 - DESCRIÇÃO DO PROGRAMA			
TÍTULO:	MANUTENÇÃO E DESENVOLVIMENTO DO ENSINO BÁSICO		
PERÍODO DE EXECUÇÃO			
Início:	Novembro de 2020	Término:	31/12/2020
IDENTIFICAÇÃO DO OBJETO			
Execução do PROGRAMA DE MANUTENÇÃO DE DESENVOLVIMENTO DA EDUCAÇÃO BÁSICA, de forma a contribuir supletivamente para a melhoria da estrutura física e das atividades pedagógicas da CAIXA ESCOLAR JOSEFINA DE SOUZA LIMA.			
JUSTIFICATIVA			
Contribuir para a elevação da qualidade da educação básica, tornando sua oferta equitativa, e reforçar a autonomia gerencial da unidade escolar.			



04 - PÚBLICO ALVO		
Estudantes da rede municipal de ensino matriculados na unidade escolar constantes nos itens 1 e 2 deste plano.		
Total de alunos beneficiados:	200	EDUCARTE ESTAÇÃO DO SABER
05 - METAS		
Item	Meta	Prazo
1	Garantir a manutenção e conservação de equipamentos e mobiliários, e aquisição de materiais necessários ao ensino da educação infantil conforme aos incisos II, III, IV, V e VIII do artigo 70 da Lei 9.394/96 LDB.	Novembro/2020 a Dezembro/2020
2	Aprimoramento da qualidade e à expansão do ensino;	Novembro/2020 a Dezembro/2020
3	Realização de atividades-meio, necessárias ao funcionamento dos sistemas de ensino;	Novembro/2020 a Dezembro/2020
06 - ÁREAS DE APLICAÇÃO		
CLASSIFICAÇÃO	DETALHAMENTO DOS ELEMENTOS DE DESPESA	
MATERIAIS DE CONSUMO E/OU SERVIÇOS DE TERCEIROS (CUSTEIO)	Despesas com aquisição de materiais pedagógicos diversos, aquisição de materiais específicos para biblioteca, pagamento de despesas com trabalho de campo, aquisição de suprimentos de informática, reparos e outras providências de manutenção de equipamentos e demais instalações da escola, serviços de reprografia e reparos. Obs.: Para as unidades escolares que possuam elevadores para deficientes, é obrigatória a existência de contrato de manutenção ativo durante a vigência do Termo de Compromisso.	
07 - CRONOGRAMA DE DESEMBOLSO FINANCEIRO - CONCEDENTE		
CLASSIFICAÇÃO ORÇAMENTÁRIA		
Despesas Custeio - Ensino Fundamental 1.12.3.12.361.0029.2252 - 33504100 Fonte: 0101		
DESPESA - ENSINO FUNDAMENTAL	VALORES	DATA PREVISTA
CUSTEIO /Ens. Fundamental Educarte Estação do Saber (Reforma do telhado da sala da diretoria e administração)	R\$ 17.164,77	Novembro/2020 a Dezembro/2020
TOTAL GERAL	R\$ 17.164,77	
08 - CRONOGRAMA DE EXECUÇÃO - PROPONENTE		
DESCRIÇÃO DA DESPESA	VALORES	DATA PREVISTA
CUSTEIO /Ens. Fundamental Educarte Estação do Saber (Reforma do telhado da sala da diretoria e administração)	R\$ 17.164,77	Novembro/2020 a Dezembro/2020
TOTAL GERAL	R\$ 17.164,77	
09 - CRONOGRAMA DE PRESTAÇÃO DE CONTAS		
DESPESA - ENSINO FUNDAMENTAL	VALORES	PRAZO DE ENTREGA
CUSTEIO /Ens. Fundamental Educarte Estação do Saber (Reforma do telhado da sala da diretoria e administração)	R\$ 17.164,77	Até 31/01/2021



10- DECLARAÇÃO

Na qualidade de representante legal do proponente, declaro para fins de prova junto a Prefeitura Municipal de Contagem, para os efeitos e sob as penas da lei, que inexistem quaisquer débitos em mora ou situação de inadimplência com qualquer órgão ou entidade da Administração Pública, que impeça a transferência de recursos oriundos de dotações consignadas nos Orçamentos do Município, na forma deste Plano de Trabalho.

Contagem, *30* de *Novembro* de 2020

Amândia Paula de Aguiar Vasconcelos
AMANDA APARECIDA PAULA DE AGUIAR VASCONCELOS

Caixa Escolar Josefina de Souza Lima

11- APROVAÇÃO

O Plano de Trabalho atende as expectativas desta Superintendência.

Contagem, de de 2020

Margaret
Superintendência de Educação Básica *Margaret*
Matricula 1524590

O Plano de Trabalho atende as expectativas desta Diretoria.

Contagem, de de 2020

Fav
Diretoria Financeira *Natal Quilherme dos Santos*
Matricula: 147514-9

Aprovo o presente Plano de Trabalho e solicito a elaboração do Termo de Compromisso

Contagem, de de 2020

Hilton
HILTON APARECIDO MOREIRA
SUBSECRETÁRIO DE GESTÃO
OPERAÇÕES
MATRÍCULA: 1509412

Sueli Maria Baliza Dias
Secretária Municipal de Educação



EXTRATO DO 14º TERMO ADITIVO AO TERMO DE COMPROMISSO N.º 055/2019 – FIRMADO ENTRE A CAIXA ESCOLAR JOSEFINA DE SOUZA LIMA E O MUNICÍPIO DE CONTAGEM POR INTERMÉDIO DA SECRETARIA DE EDUCAÇÃO.

OBJETO: REPASSE DE RECURSOS FINANCEIROS PARA MANUTENÇÃO DO DESENVOLVIMENTO DA EDUCAÇÃO BÁSICA.

VALOR: 32.962,94 (TRINTA E DOIS MIL E NOVECENTOS E SESSENTA E DOIS REAIS E NOVENTA E QUATRO CENTAVOS)

DOTAÇÕES ORÇAMENTÁRIAS:

1.12.3.12.361.0029.2252 - NATUREZA: 33504100 – FONTE: 0101

ASSINADO: 20/11/2020 - VIGÊNCIA ATÉ: 31/12/2020.

EXTRATO DO 15º TERMO ADITIVO AO TERMO DE COMPROMISSO N.º 055/2019 – FIRMADO ENTRE A CAIXA ESCOLAR JOSEFINA DE SOUZA LIMA E O MUNICÍPIO DE CONTAGEM POR INTERMÉDIO DA SECRETARIA DE EDUCAÇÃO.

OBJETO: REPASSE DE RECURSOS FINANCEIROS PARA MANUTENÇÃO DO DESENVOLVIMENTO DA EDUCAÇÃO BÁSICA.

VALOR: 12.200,00 (DOZE MIL E DUZENTOS REAIS)

DOTAÇÕES ORÇAMENTÁRIAS:

1.12.3.12.361.0029.2252 - NATUREZA: 33504100 – FONTE: 0101

ASSINADO: 20/11/2020 - VIGÊNCIA ATÉ: 31/12/2020.

EXTRATO DO 16º TERMO ADITIVO AO TERMO DE COMPROMISSO N.º 055/2019 – FIRMADO ENTRE A CAIXA ESCOLAR JOSEFINA DE SOUZA LIMA E O MUNICÍPIO DE CONTAGEM POR INTERMÉDIO DA SECRETARIA DE EDUCAÇÃO.

OBJETO: REPASSE DE RECURSOS FINANCEIROS PARA MANUTENÇÃO DO DESENVOLVIMENTO DA EDUCAÇÃO BÁSICA.

VALOR: 12.455,52 (DOZE MIL E QUATROCENTOS E CINQUENTA E CINCO REAIS E CINQUENTA E DOIS CENTAVOS)

DOTAÇÕES ORÇAMENTÁRIAS:

1.12.3.12.361.0029.2252 - NATUREZA: 33504100 – FONTE: 0101

ASSINADO: 20/11/2020 - VIGÊNCIA ATÉ: 31/12/2020.

EXTRATO DO 17º TERMO ADITIVO AO TERMO DE COMPROMISSO N.º 055/2019 – FIRMADO ENTRE A CAIXA ESCOLAR JOSEFINA DE SOUZA LIMA E O MUNICÍPIO DE CONTAGEM POR INTERMÉDIO DA SECRETARIA DE EDUCAÇÃO.

OBJETO: REPASSE DE RECURSOS FINANCEIROS PARA MANUTENÇÃO DO DESENVOLVIMENTO DA EDUCAÇÃO BÁSICA.

VALOR: 16.430,00 (DEZESSEIS MIL E QUATROCENTOS E TRINTA REAIS)

DOTAÇÕES ORÇAMENTÁRIAS:

1.12.3.12.361.0029.2252 - NATUREZA: 33504100 E 44504100 – FONTE: 0101

ASSINADO: 20/11/2020 - VIGÊNCIA ATÉ: 31/12/2020.

EXTRATO DO 18º TERMO ADITIVO AO TERMO DE COMPROMISSO N.º 055/2019 – FIRMADO ENTRE A CAIXA ESCOLAR JOSEFINA DE SOUZA LIMA E O MUNICÍPIO DE CONTAGEM POR INTERMÉDIO DA SECRETARIA DE EDUCAÇÃO.

OBJETO: REPASSE DE RECURSOS FINANCEIROS PARA MANUTENÇÃO DO DESENVOLVIMENTO DA EDUCAÇÃO BÁSICA.

VALOR: 32.896,65 (TRINTA E DOIS MIL E OITOCENTOS E NOVENTA E SEIS REAIS E SESSENTA E CINCO CENTAVOS)

DOTAÇÕES ORÇAMENTÁRIAS:

1.12.3.12.361.0029.2252 - NATUREZA: 33504100 – FONTE: 0101

ASSINADO: 20/11/2020 - VIGÊNCIA ATÉ: 31/12/2020.

EXTRATO DO 19º TERMO ADITIVO AO TERMO DE COMPROMISSO N.º 055/2019 – FIRMADO ENTRE A CAIXA ESCOLAR JOSEFINA DE SOUZA LIMA E O MUNICÍPIO DE CONTAGEM POR INTERMÉDIO DA SECRETARIA DE EDUCAÇÃO.

OBJETO: REPASSE DE RECURSOS FINANCEIROS PARA MANUTENÇÃO DO DESENVOLVIMENTO DA EDUCAÇÃO BÁSICA.

VALOR: 17.164,77 (DEZESSETE MIL E CENTO E SESSENTA E QUATRO REAIS E SETENTA E SETE CENTAVOS)

DOTAÇÕES ORÇAMENTÁRIAS:

1.12.3.12.361.0029.2252 - NATUREZA: 33504100 – FONTE: 0101

ASSINADO: 20/11/2020 - VIGÊNCIA ATÉ: 31/12/2020.

EXTRATO DO 20º TERMO ADITIVO AO TERMO DE COMPROMISSO N.º 055/2019 – FIRMADO ENTRE A CAIXA ESCOLAR JOSEFINA DE SOUZA LIMA E O MUNICÍPIO DE CONTAGEM POR INTERMÉDIO DA SECRETARIA DE EDUCAÇÃO.

OBJETO: REPASSE DE RECURSOS FINANCEIROS PARA MANUTENÇÃO DO DESENVOLVIMENTO DA EDUCAÇÃO BÁSICA.

VALOR: 293.360,67 (DUZENTOS E NOVENTA E TRÊS MIL E TREZENTOS E SESSENTA REAIS E SESSENTA E SETE CENTAVOS)

DOTAÇÕES ORÇAMENTÁRIAS:

1.12.3.12.361.0030.2257 - NATUREZA: 33504100 – FONTE: 0101

ASSINADO: 20/11/2020 - VIGÊNCIA ATÉ: 31/12/2020.



Ofício nº 11/2020

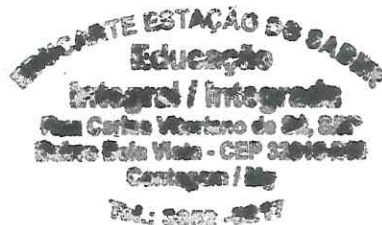

Ao

Secretário Adjunto de Gestão e Operações
Sr. Hilton Aparecido Moreira

Contagem - MG

19

Venho respeitosamente à presença de Vossa Senhoria, solicitar aditivos de verbas custeio em caráter emergencial para solicitação de reforma para o Educarte Estação do Saber. Devido a queda de parte considerável de uma árvore que habitava o local, ocorreu o estrago no telhado da varanda do setor administrativo. Na real situação atual, o espaço físico necessita de reformas que favorecerá a segurança física dos funcionários e pessoas que o frequenta.

Solicito R\$ 17167,77 de aditivo (verba custeio) para execução de reforma:

- Engradamento em madeira Paraju
- Cobertura em telha fibrocimento
- Calha de chapa galvanizada

Certa de que a solicitação será atendida, fique com meus votos de estima e consideração.

Contagem 13 de Novembro de 2020

Rosália C. Cruz

Rosália Cruz / Coordenadora do Educarte Estação do Saber

Autorizado

Seguem fotos abaixo

[Assinatura]
HILTON APARECIDO MOREIRA
SUBSECRETÁRIO DE GESTÃO
OPERAÇÕES
MATRÍCULA: 1509412



Rosália P. Cruz Batista
COORDENADORA
Mat. 1456080

16/11/2020

[Assinatura]

Fotos



SECRETARIA M. DE EDUC. DE
2011/12/15
Rosália P. Cruz
SECRETARIA M. DE EDUC. DE

Rosália P. Cruz Batista
COORDENADORA
Mat. 1456080

Rosália

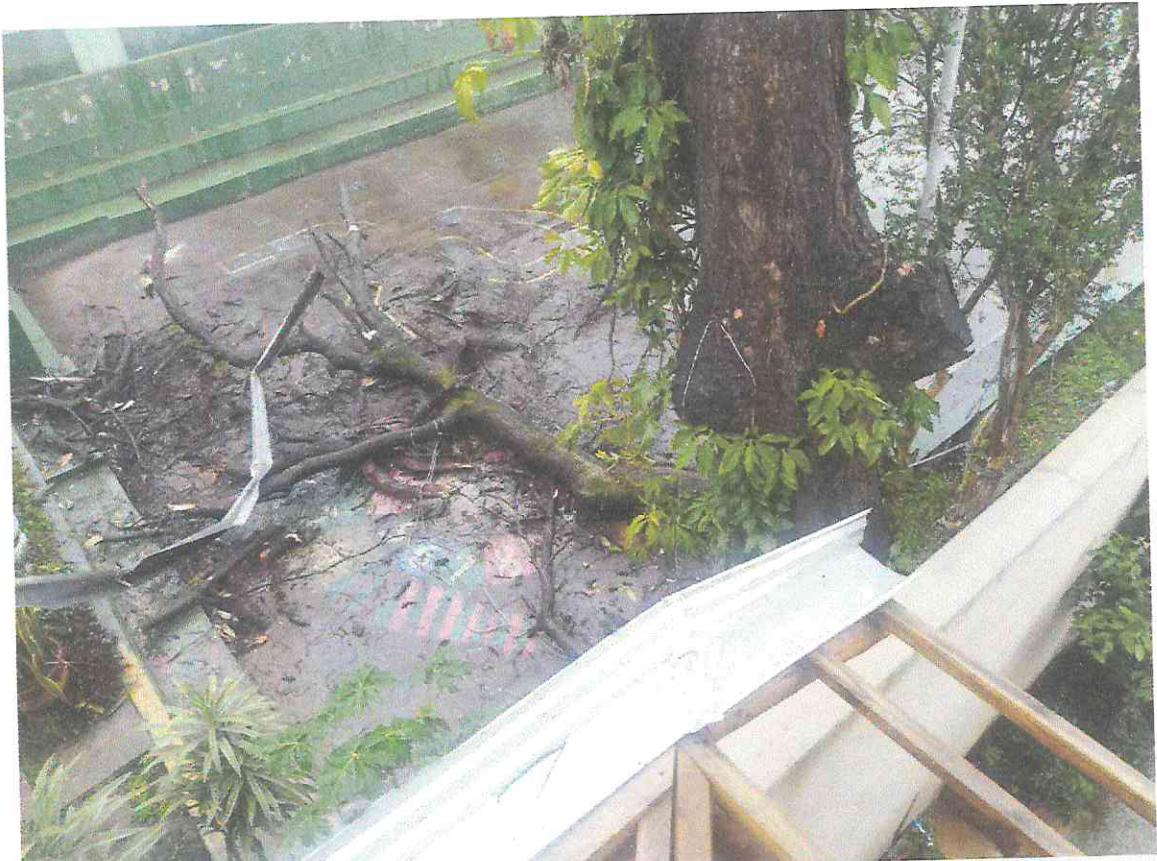

Rosália P Cruz Batista
COORDENADORA
Mat. 1456080

Rosália Cruz

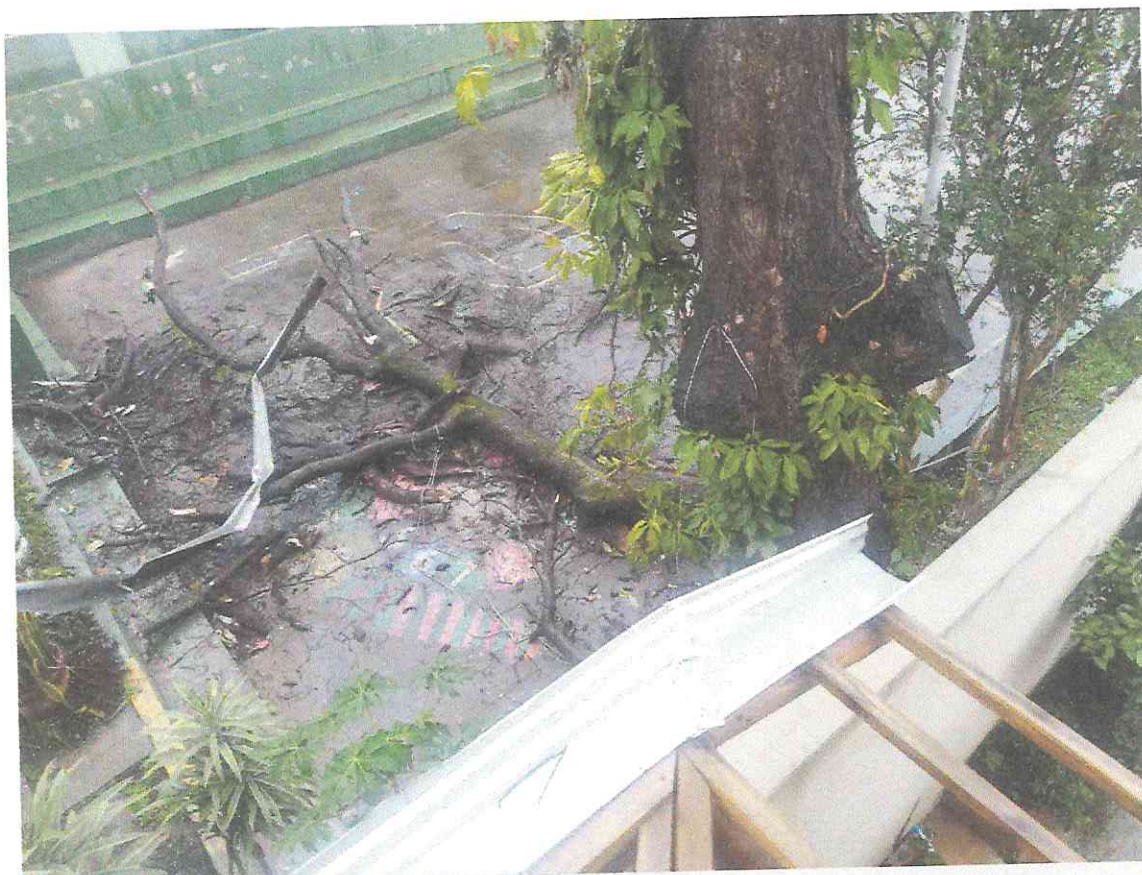

Contagem 13 de Novembro de 2020

Rosália Cruz Batista

Rosália Cruz / Coordenadora do Educarte Estação do Saber



Rosália Cruz Batista
COORDENADORA
Mat. 1456080

Rosália Cruz

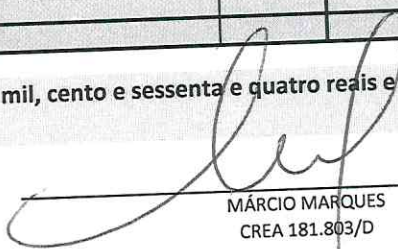
		JCM EMPREENDIMENTOS E ENGENHARIA LTDA CNPJ: 28.375.048/0001-01 Rua Santo Antônio, 305- B. Nsra do Carmo - Contagem/MG CEP: 32.015-580 - Fone: (31) 3353-5827 / 2534-1036				
E.M. JOSEVINA DE SOUZA / EDUCARD ESTAÇÃO DO SABER END: RUA B, 181, BAIRRO: Tropical - Campo Alto, CEP:32.060-010, CONTAGEM - MG			DATA: 12/11/2020			
OBJETO: REFORMA DO TELHADO DA SALA DA DIRETORIA E ADMINISTRAÇÃO DO EDUCARTE ESTAÇÃO DO SABER						
REFERENCIA: SUDECAP ABRIL/2020		BDI 31,48%	VALIDADE DA PROPOSTA		90 DIAS	
ITEM	DESCRIÇÃO DO ITEM	UND.	DEFIN.	PREÇO UNITÁRIO	PREÇO UNITÁRIO C/ BDI	PREÇO TOTAL VENDA
01.	INSTALAÇÃO DE OBRA	M2/MÊS	24,00	12,00	15,78	378,66
MERCADO	ANDAIME FACHADEIRO INCLUSIVE FORRO METALICO	M2	24,00	5,00	6,57	157,78
MERCADO	MONTAGEM E DSMONTAGEM DE ANDAIME FACHADEIRO					536,44
SUB-TOTAL DO ITEM 01						
02.	DEMOLIÇÃO E REMOÇÕES					
02.01	REMOÇÃO DE TELHA INCLUSIVE EMPILHAMENTO	M2	120,00	6,96	9,15	1.098,12
02.01.05	ONDULADA DE FIBROCIMENTO					
02.03	REMOÇÃO DE ENGRADAMENTO DE TELHADO INCL.EMPILHAM.	M2	120,00	4,68	6,15	738,39
02.03.05	DE TELHA ONDULADA DE FIBROCIMENTO					
02.26	TRANSPORTE DE MATERIAL DEMOLIDO EM CARRINHO DE MAO	M3	20,00	18,24	23,98	479,64
02.26.01	DMT <= 50,0 M					
02.29	TRANSPORTE DE MAT.DE QUALQUER NATUREZA EM CAÇAMBA	VG	3,00	220,00	289,26	867,77
02.29.01	CAÇAMBA 5m³					
SUB-TOTAL DO ITEM 01						3.183,92
08.	COBERTURA E FORRO					
08.01	ENGRADAMENTO EM MADEIRA PARAJU	M2	120,00	39,67	52,16	6.258,97
08.01.11	PARA COBERTURA EM TELHA ONDULADA					
08.09	COBERTURA EM TELHA FIBROCIMENTO (CIMENTO AMIANTO)	M2	120,00	40,07	52,68	6.322,08
08.09.06	ONDULADA E= 6,00 MM					
08.85	CALHA DE CHAPA GALVANIZADA	M2	12,00	54,72	71,95	863,35
08.85.29	Nº 22 GSG, DESENVOLVIMENTO = 100 CM					
SUB-TOTAL DO ITEM 01						13.444,41
TOTAL GERAL DA PLANILHA COM QUANTIDADES UNITÁRIAS						17.164,77
O VALOR DE NOSSA PROPOSTA GLOBAL É DE R\$ 17.164,77 (dezessete mil, cento e sessenta e quatro reais e setenta e sete centavos)						
 MÁRCIO MARQUES CREA 181.803/D						

28.375.048/0001-01
JCM EMPREENDIMENTOS E ENGENHARIA LTDA - ME
 RUA SANTO ANTONIO, 305
 BOSSA SENHORA DO CARMO - CEP 32.015-580
CONTAGEM - MG

Márcio Marques da Silva
 Engenheiro Civil
 CREA/MG 0181803/D



JCM EMPREENDIMENTOS E ENGENHARIA LTDA - CNPJ: 28.375.048/0001-01
 Rua Santo Antônio, 315 - N. Sr.ª do Carmo - Contagem / MG - CEP 32015-580
 Tel.: 31 3353-5827 / 2557-5736 - Cel.: 31 99202-3292 / 99927-0722

www.jcmempreendimentos.com.br
 Rosalia P Cruz Bat
 COORDENADOR
 Mat. 1456080



PASSOS
ENGENHARIA - MG

PASSOS J&R CONSTRUÇÕES E EMPREENDIMENTOS LTDA
CNPJ: 04.352.116/0001-40.
Rua Délio da Consolação Rocha, nº 1023 - Santa Helena - Contagem/ MG - CEP 32.015-180

PROPOSTA DE PREÇO DE SERVIÇOS

E MUNICIPAL JOSEFINA DE SOUZA - EDUCARTE ESTAÇÃO DO SABER

OBJETO: OBRAS DE REFORMA DO TELHADO DA SECRETARIA DO EDUCARTE ESTAÇÃO DO SABER.

ITEM	DESCRIÇÃO	UNID	CUSTO UNIT S/ BDI	CUSTO UNIT C/ BDI	MEMORIA		BDI = 34,00%	TOTAL DO ITEM (R\$)
					CÁLCULO	QTD.		
01	SERVIÇOS PRELIMINARES							
01.03	ANDAIME FACHADEIRO INCLUSIVE FORRO METALICO	M2/MES	16,00	21,44	24,00		R\$514,56	
01.03.02	MONTAGEM E DSMONTAGEM DE ANDAIME FACHADEIRO	M2	16,00	21,44	24,00		R\$514,56	
02	DEMOLIÇÕES E REMOÇÕES							
02.01	REMOÇÃO DE TELHA INCLUSIVE EMPILHAMENTO ONDULADA DE FIBROCIMENTO	M2	6,96	9,33	120,00		R\$1.119,60	
02.01.05	Telhado secretária							
02.03	REMOÇÃO DE ENGRADAMENTO DE TELHADO INCL. EMPILHAM.	M2	4,68	6,27	120,00		R\$752,40	
02.03.05	DE TELHA ONDULADA DE FIBROCIMENTO							
	Telhado secretária							
02.26	TRANSPORTE DE MATERIAL DEMOLIDOR EM CARRINHO DE MAO	M3	18,24	24,44	20		R\$488,80	
02.26.01	DMT <= 50,0 M							
02.29	TRANSPORTE DE MAT. DE QUALQUER NATUREZA EM CACAMBA	VG	220,00	294,80	3,00		R\$884,40	
02.29.01	CACAMBA 5m³							
	Telhado secretária							
08.	COBERTURA E FORRO							
08.01	ENGRADAMENTO EM MADEIRA PARAJU PARA COBERTURA EM TELHA ONDULADA	M2	39,67	53,16	120,00		R\$6.379,20	
08.01.11	Telhado secretária							
08.09	COBERTURA EM TELHA FIBROCIMENTO (CIMENTO AMIANTO)	M2	40,07	53,69	120,00		R\$6.442,80	
08.09.06	ONDULADA E= 6,00 MM							
	Telhado secretária							
08.85	CALHA DE CHAPA GALVANIZADA	M2	54,72	73,32	12,00		R\$879,84	
08.85.29	Nº 22 GSG, DESENVOLVIMENTO = 100 CM							
	Telhado secretária							
TOTAL								R\$17,16

VALOR DE R\$ 17.076,16 - NOSSOS SETENTA E SEIS REAIS E DEZESSEIS CENTAVOS



Rosália P Cruz Batist
COORDENADORA
Mat. 1456080

04.352.116/0001-40
1.É 0020719300002
PASSOS J & R CONSTRUÇÕES
E EMPREENDIMENTOS LTDA
R: DELIO DA CONSOLAÇÃO ROCHA, 1023
B: SANTA HELENA, CEP: 32.015-180
CONTAGEM - MG

Ronan Dias Passos
Engenheiro Civil
CREA MG - 249614/D