



PREFEITURA DO MUNICÍPIO DE CONTAGEM

Secretaria Municipal de Educação – Diretoria Administrativa Financeira
Diretoria Financeira – Gerência de Caixa Escolar

4º TERMO ADITIVO AO TERMO DE COMPROMISSO Nº.072/2019, que entre si celebram o MUNICÍPIO DE CONTAGEM e a CAIXA ESCOLAR PROFESSOR GERALDO BASÍLIO RAMOS.

O **MUNICÍPIO DE CONTAGEM** com sede na Praça Presidente Tancredo Neves nº. 200, Bairro Camilo Alves, Contagem/MG, inscrito no **CNPJ Nº.18.715.508/0001-31**, doravante denominado **MUNICÍPIO**, por intermédio da Secretaria Municipal de Educação – **SEDUC**, neste ato representada pela Secretária Municipal de Educação, Sueli Maria Baliza Dias, brasileira, casada, residente e domiciliada em Belo Horizonte/MG, na Avenida Senador José Augusto, nº 260 – Apto.1304/torre 1, Bairro Buritis, CEP: 30.575-847, inscrito no CPF 295.822.456-20, portador da CI M-1.113.842 SSP/MG, e de outro lado **CAIXA ESCOLAR PROFESSOR GERALDO BASÍLIO RAMOS**, entidade civil, sem fins lucrativos, inscrita no CNPJ sob o nº.11.437.353/0001-70 com sede na **ESCOLA MUNICIPAL PROFESSOR GERALDO BASÍLIO RAMOS** situada à Rua Jacarandá, nº 822, Bairro Colonial, em Contagem/MG, CEP 32.044-120, denominada simplesmente “**CAIXA ESCOLAR**”, neste ato representada por sua Presidente Fabrícia Souza Portela Moura, residente e domiciliado em Contagem/MG na Rua do Engenho, nº. 65 – apto. 201, Bairro Vila Beneves, portadora do CPF Nº 045.289.916-83 e RG MG – 10.400.717 SSP/MG, acordam firmar o presente **TERMO ADITIVO**, nos termos do Decreto Municipal nº 409, de 28 de fevereiro de 2018, da Lei Federal nº 9.394, de 20 de dezembro de 1996, e, no que couber, da Lei Federal nº. 8.666, de 21 de Junho de 1993 e do Decreto Municipal nº 30, de 23 de fevereiro de 2017, e ainda nos termos da proposta do Plano de Trabalho, Cláusula Décima Segunda do Termo de Compromisso Nº072/2019 de 13/05/2019 e pelas cláusulas a seguir expressas, definidoras dos direitos, obrigações e responsabilidades das partes.

CLÁUSULA PRIMEIRA – DO OBJETO

1.1 O presente Termo Aditivo tem por objeto o aporte de recursos financeiros ao Termo de Compromisso **072/2019**, no valor de R\$ 2.183,89 (Dois mil e cento e oitenta e três reais e oitenta e nove centavos).

1.2 O **MUNICÍPIO** realizará o repasse de recursos financeiros para cobrir despesas de custeio, de acordo com o Plano de Trabalho anexo.

PARÁGRAFO ÚNICO: Considerando o aporte supracitado e tendo em vista o valor originário constante na cláusula terceira do Termo de Compromisso, ora aditado, o valor total do Termo em referência passa a ser de R\$ 435.776,00 (Quatrocentos e trinta e cinco mil e setecentos e setenta e seis reais). Faz parte integrante deste Termo de Compromisso, como se nele transcrito estivesse, o seguinte documento: **Ofício Nº 051/2020/GAB/SEDUC** e Plano de Trabalho.

CLÁUSULA SEGUNDA – REPASSE, EXECUÇÃO E DOTAÇÃO ORÇAMENTÁRIA

2.1 - Recurso será liberado em 1 (uma) parcela de custeio e 1 (uma) parcela de capital, conforme Cronograma de Desembolso Financeiro (**quadro 07**) do Plano de Trabalho anexo.

2.2. - Para os casos de contratação de obras e serviços de engenharia realizados através de processo licitatório, o recurso será liberado considerando o valor da proposta vencedora constante na ata de homologação e adjudicação do certame.

P

FSA
96
Jan



PREFEITURA DO MUNICÍPIO DE CONTAGEM

Secretaria Municipal de Educação – Diretoria Administrativa Financeira
Diretoria Financeira – Gerência de Caixa Escolar

2.3 - A execução do recurso deverá ocorrer conforme estabelecido no Cronograma de Execução (**quadro 08**) do Plano de Trabalho anexo.

2.4 – Para os casos de contratação de obras e serviços de engenharia e em cumprimento ao disposto na cláusula sexta do Termo de Compromisso, ora aditado, a SEDUC deverá designar através de ato formal, o fiscal responsável pelo acompanhamento de todas as etapas da obra/reforma na unidade escolar, bem como, realizará o preenchimento e assinatura do Termo de entrega e aceitação definitiva da obra.

2.5 - As despesas com a execução deste Termo de Compromisso, correm por conta das seguintes dotações orçamentárias:

1.12.3.12.361.0030.2257- 33504100 Fonte: 0101

CLÁUSULA TERCEIRA – DA PRESTAÇÃO DE CONTAS

A prestação de contas da parcela deverá ser realizada conforme Cronograma de Prestação de Contas (**quadro 09**) do Plano de Trabalho anexo.

CLÁUSULA QUARTA – DA RATIFICAÇÃO

Permanecem inalteradas as demais Cláusulas e condições do Termo de Compromisso originário, sendo ratificadas pelo presente Termo.

E, por estarem assim justos e acordados com as condições e cláusulas estabelecidas, os partícipes assinam o presente instrumento, a fim de que surtam seus devidos efeitos legais na presença de 02 (duas) testemunhas.

Contagem, 19 de março de 2020.

SUELI MARIA BALIZA DIAS
Secretária Municipal de Educação

FABRICIA SOUZA PORTELA MOURA
Caixa Escolar PROFESSOR GERALDO BASÍLIO RAMOS

SÉRGIO MENDES PIRES
SECRETÁRIO DE GESTÃO DE OPERAÇÕES
SECRETARIA M. DE EDUCAÇÃO
MATRÍCULA: 0148921-2

1ª TESTEMUNHA _____

CPF _____

2ª TESTEMUNHA _____

CPF _____

95
Jes
f

PLANO DE TRABALHO

01 - DADOS CADASTRAIS

ORGÃO/ENTIDADE PROPONENTE:		CAIXA ESCOLAR PROFESSOR GERALDO BASÍLIO RAMOS			
CNPJ:	11.437.353/0001-70				
ENDEREÇO DA SEDE					
Logradouro:	Rua Jacarandá	Nº:	822	CEP:	32044-120
Bairro:	Colonial	Cidade:	Contagem	UF:	MG
Telefone/Endereço Eletrônico:	3398-2978 \ em.geraldobasilio@edu.contagem.mg.gov.br				

DADOS BANCÁRIOS

Banco/nº:	Itau - 341	Nº conta corrente:	18500-0	Agência	5636
-----------	------------	--------------------	---------	---------	------

DADOS DO RESPONSÁVEL

Nome:	Fabricia Souza Portela Moura				
CPF:	045.289.916-83	CI /Orgão Expedidor:	MG 10.400.717 SSP/MG		
Cargo/Função:	Diretora Escolar	Período de Mandato:	01/01/2019 a 31/12/2021		

ENDEREÇO DO RESPONSÁVEL

Logradouro:	Rua do Engenho	Nº:	65/201	CEP:	32044-320
Bairro:	Vila Beneves	Cidade:	Contagem	UF:	MG
Telefone/Endereço Eletrônico:	98863-1238 \ fafsportel@gmail.com				

02 - OUTROS PARTICIPES

ENTIDADE EXECUTORA:					
Endereço:					
Secretaria/Concedente	Secretaria Municipal de Educação				
Nome do Responsável:	Sueli Maria Baliza Dias				

3 - DESCRIÇÃO DO PROGRAMA

TÍTULO:	MANUTENÇÃO E DESENVOLVIMENTO DO ENSINO BÁSICO				
PERÍODO DE EXECUÇÃO					
Início:	Março de 2020	Término:	30/06/2020		

IDENTIFICAÇÃO DO OBJETO

Execução do PROGRAMA DE MANUTENÇÃO DE DESENVOLVIMENTO DA EDUCAÇÃO BÁSICA, de forma a contribuir supletivamente para a melhoria da estrutura física e das atividades pedagógicas da **CAIXA ESCOLAR PROFESSOR GERALDO BASÍLIO RAMOS**.

JUSTIFICATIVA

Contribuir para a elevação da qualidade da educação básica, tornando sua oferta equitativa, e reforçar a autonomia gerencial da unidade escolar.

P

FOP

94

[Handwritten signature]

04 - PÚBLICO ALVO

Estudantes da rede municipal de ensino matriculados na unidade escolar constantes nos itens 1 e 2 deste plano.

Total de alunos beneficiados:

741

05 - METAS

Item	Meta	Prazo
1	Garantir a manutenção e conservação de equipamentos e mobiliários, e aquisição de materiais necessários ao ensino da educação infantil conforme aos incisos II, III, IV, V e VIII do artigo 70 da Lei 9.394/96 LDB.	Março/2020 a Junho/2020
2	Aprimoramento da qualidade e à expansão do ensino;	Março/2020 a Junho/2020
3	Realização de atividades-meio, necessárias ao funcionamento dos sistemas de ensino;	Março/2020 a Junho/2020

06 - ÁREAS DE APLICAÇÃO

CLASSIFICAÇÃO	DETALHAMENTO DOS ELEMENTOS DE DESPESA
INVESTIMENTO (CAPITAL)	Aquisição de material permanente - bens móveis e equipamentos ou construção (desde que autorizadas pela SEDUC).
MATERIAIS DE CONSUMO E/OU SERVIÇOS DE TERCEIROS (CUSTEIO)	Despesas com aquisição de materiais pedagógicos diversos, aquisição de materiais específicos para biblioteca, pagamento de despesas com trabalho de campo, aquisição de suprimentos de informática, reparos e outras providências de manutenção de equipamentos e demais instalações da escola, serviços de reprografia e reparos. Obs.: Para as unidades escolares que possuam elevadores para deficientes, é obrigatória a existência de contrato de manutenção ativo durante a vigência do Termo de Compromisso.

07 - CRONOGRAMA DE DESEMBOLSO FINANCEIRO - CONCEDENTE

CLASSIFICAÇÃO ORÇAMENTÁRIA

1.12.3.12.361.0030.2257 - 33504100 Fonte: 0101

DESPESA -	VALORES	DATA PREVISTA
CUSTEIO - Ens. Fundamental - (Complementação de recursos ao 1º Termo Aditivo, para reforma dos banheiros dos alunos passeio/construção de duas salas de aula/paisagismo.Conforme MEMO Nº23/2020/DIRETORIA DE REDE FÍSICA/SEDUC).	R\$ 2.183,89	Março/2020 a Junho/2020
TOTAL GERAL	R\$ 2.183,89	

08 - CRONOGRAMA DE EXECUÇÃO - PROPONENTE

DESCRIÇÃO DA DESPESA	VALORES	DATA PREVISTA
CUSTEIO - Ens. Fundamental - (Complementação de recursos ao 1º Termo Aditivo, para reforma dos banheiros dos alunos passeio/construção de duas salas de aula/paisagismo.Conforme MEMO Nº23/2020/DIRETORIA DE REDE FÍSICA/SEDUC).	R\$ 2.183,89	Março/2020 a Junho/2020
TOTAL GERAL	R\$ 2.183,89	

09 - CRONOGRAMA DE PRESTAÇÃO DE CONTAS

DESPESA -	VALORES	PRAZO DE ENTREGA
CUSTEIO - Ens. Fundamental - (Complementação de recursos ao 1º Termo Aditivo, para reforma dos banheiros dos alunos passeio/construção de duas salas de aula/paisagismo.Conforme MEMO Nº23/2020/DIRETORIA DE REDE FÍSICA/SEDUC).	R\$ 2.183,89	Até 30/07/2020

93
Ju

FSP

L

10- DECLARAÇÃO

Na qualidade de representante legal do proponente, declaro para fins de prova junto a Prefeitura Municipal de Contagem, para os efeitos e sob as penas da lei, que inexistem quaisquer débitos em mora ou situação de inadimplência com qualquer órgão ou entidade da Administração Pública, que impeça a transferência de recursos oriundos de dotações consignadas nos Orçamentos do Município, na forma deste Plano de Trabalho.

Contagem, 19 de março de 2020

Fabricia Souza Portela Moura
FABRICIA SOUZA PORTELA MOURA

Caixa Escolar Professor Geraldo Basílio Ramos

11- APROVAÇÃO

O Plano de Trabalho atende as expectativas desta Superintendência.

Contagem, de de 2020

Margaret Coelho
Margaret Coelho
Superintendência de Educação Básica 1524590

O Plano de Trabalho atende as expectativas desta Diretoria.

Contagem, de de 2020

Fumero 1466379
Fumero
Diretoria Financeira

Aprovo o presente Plano de Trabalho e solicito a elaboração do Termo de Compromisso

Contagem, de de 2020

Sueli Maria Baliza Dias
Sueli Maria Baliza Dias
Secretária Municipal de Educação
SÉRGIO MENDES PIRES
SECRETÁRIO DE GESTÃO
E OPERAÇÕES
SUELI M. DE EDUCAÇÃO
MATRICULA: 0148921-2

92
de
R

Palácio do Registro, em Contagem, aos 27 de março de 2020.

ALEXIS JOSÉ FERREIRA DE FREITAS

Prefeito de Contagem

ADRIANO HENRIQUE FONTOURA DE FARIA

Secretário Municipal de Administração

**Secretaria Municipal
de Desenvolvimento
Urbano e Habitação**

SECRETARIA MUNICIPAL DE DESENVOLVIMENTO URBANO E HABITAÇÃO

EXTRATO DO 3º TERMO ADITIVO AO CONTRATO ADM. Nº. 123/2017

Empresa: Prestar Service Serviços Eireli

Objeto: Constitui objeto do Termo Aditivo a PRORROGAÇÃO do prazo de vigência do contrato, pelo período de 09 (nove) meses, de objeto locação de mão de obra de auxiliares de serviços de fiscalização.

Dotação Orçamentária: 1111 15.122.0001.2034 33.90.37.00 0100

Data: 26 de março de 2020.

**Secretaria Municipal
de Educação**

EXTRATO DO 5º TERMO ADITIVO AO TERMO DE COMPROMISSO N.º 074/2019 – FIRMADO ENTRE A CAIXA ESCOLAR PROFESSOR WANCLEBER PACHECO E O MUNICÍPIO DE CONTAGEM POR INTERMÉDIO DA SECRETARIA DE EDUCAÇÃO.

OBJETO: REPASSE DE RECURSOS FINANCEIROS PARA MANUTENÇÃO DO DESENVOLVIMENTO DA EDUCAÇÃO BÁSICA.

VALOR: 2.860,00 (DOIS MIL E OITOCENTOS E SESENTA REAIS).

DOTAÇÕES ORÇAMENTÁRIAS:

1.12.3.12.361.0029.2252 - NATUREZA: 33504100 – FONTE: 0101

ASSINADO: 19/03/2020 - VIGÊNCIA ATÉ: 30/06/2020.

EXTRATO DO 11º TERMO ADITIVO AO TERMO DE COMPROMISSO N.º 061/2019 – FIRMADO ENTRE A CAIXA ESCOLAR NEWTON AMARAL FRANCO E O MUNICÍPIO DE CONTAGEM POR INTERMÉDIO DA SECRETARIA DE EDUCAÇÃO.

OBJETO: REPASSE DE RECURSOS FINANCEIROS PARA MANUTENÇÃO DO DESENVOLVIMENTO DA EDUCAÇÃO BÁSICA.

VALOR: 8.843,51 (OITO MIL E OITOCENTOS E QUARENTA E TRÊS REAIS E CINQUENTA E UM CENTAVOS).

DOTAÇÕES ORÇAMENTÁRIAS:

1.12.3.12.365.0030.2258 - NATUREZA: 33504100 – FONTE: 0101

ASSINADO: 19/03/2020 - VIGÊNCIA ATÉ: 30/06/2020.

EXTRATO DO 12º TERMO ADITIVO AO TERMO DE COMPROMISSO N.º 061/2019 – FIRMADO ENTRE A CAIXA ESCOLAR NEWTON AMARAL FRANCO E O MUNICÍPIO DE CONTAGEM POR INTERMÉDIO DA SECRETARIA DE EDUCAÇÃO.

OBJETO: REPASSE DE RECURSOS FINANCEIROS PARA MANUTENÇÃO DO DESENVOLVIMENTO DA EDUCAÇÃO BÁSICA.

VALOR: 19.959,42 (DEZENOVE MIL E NOVECENTOS E CINQUENTA E NOVE REAIS E QUARENTA E DOIS CENTAVOS).

DOTAÇÕES ORÇAMENTÁRIAS:

1.12.3.12.365.0030.2258 - NATUREZA: 33504100 – FONTE: 0101

ASSINADO: 19/03/2020 - VIGÊNCIA ATÉ: 30/06/2020.

EXTRATO DO 4º TERMO ADITIVO AO TERMO DE COMPROMISSO N.º 072/2019 – FIRMADO ENTRE A CAIXA ESCOLAR PROFESSOR GERALDO BASILIO RAMOS E O MUNICÍPIO DE CONTAGEM POR INTERMÉDIO DA SECRETARIA DE EDUCAÇÃO.

OBJETO: REPASSE DE RECURSOS FINANCEIROS PARA MANUTENÇÃO DO DESENVOLVIMENTO DA EDUCAÇÃO BÁSICA.

VALOR: 2.183,89 (DOIS MIL E CENTO E OITENTA E TRÊS REAIS E OITENTA E NOVE CENTAVOS).

DOTAÇÕES ORÇAMENTÁRIAS:

1.12.3.12.361.0030.2257 - NATUREZA: 33504100 – FONTE: 0101

ASSINADO: 19/03/2020 - VIGÊNCIA ATÉ: 30/06/2020.



PREFEITURA DO MUNICÍPIO DE CONTAGEM

Gabinete do Secretário

OFÍCIO Nº.: 51/2020/GAB/SEDUC

Contagem, 14 de Janeiro De 2020

SOLICITAÇÃO DE RECURSOS FINANCEIROS VIA TERMO DE COOPERAÇÃO CAIXA ESCOLAR

Órgão / Entidade Proponente:

CAIXAS ESCOLARES DA REDE MUNICIPAL DE ENSINO

Projeto, Programa ou Evento:

REPASSE DE RECURSOS FINANCEIROS DESTINADOS A DESPESAS DE CUSTEIO

PERÍODO DE EXECUÇÃO

Início: (estimado)

JANEIRO 2020

Término: (estimado)

DEZEMBRO 2020

Vigência: (prazo para execução do objeto)

31/12/2020

Titular da Conta:

PREFEITURA MUNICIPAL DE CONTAGEM

Conta Corrente	Banco	Agência	Nome da Agencia
RECURSOS VINCULADOS	BRASIL	1633-0	AGÊNCIA ELDORADO

DESEMBOLSO FINANCEIRO

As despesas decorrentes dos repasses correrão a conta das seguintes dotações orçamentárias:

Natureza da Despesa	Valor	Classificação Orçamentária
Recursos do Tesouro Vinculado a Educação Constitucionalmente - Custeio Fundamental	R\$ 2.050.000,00	RESUMIDA (634) - 1123.12.361.0030.2257 - 335041- FONTE 0101
Recursos do Tesouro Vinculado a Educação Constitucionalmente - Custeio Ensino Infantil	R\$ 1.000.000,00	RESUMIDA (666) - 1123.12.365.00230.2258 - 335041- FONTE 0101
TOTAL GERAL	R\$ 3.050.000,00	

TERMO QUE OS REFERIDOS VALORES REPRESENTAM AS DEMANDAS REFERENTES AO PROGRAMA PROESCOLA A SEREM UTILIZADOS PELOS CAIXAS ESCOLARES NO EXERCÍCIO.

Contagem, 14 de Janeiro De 2020

Baliza
 Carimbo e Assinatura do Secretário Interviente
 Secretária Municipal de Educação
 Sueli Maria Baliza Dias

AUTORIZAÇÃO CCOAF EM 21/01/20
 REUNIÃO 1ª ORDINÁRIA

Ilma. Sra. Marilena Chaves Secretária Municipal de Educação
 Esta autorização refere-se apenas a adequação financeira da despesa. Os demais procedimentos da contratação devem obedecer as formalidades previstas na legislação.
 PROTOCOLO

AUTORIZADO COAF:
Marilena Chaves
 Secretária Municipal de Planejamento, Orçamento e Gestão
 Matrícula: 148814-3

Gilberto Silva Ramos
 Secretário Municipal de Fazenda
 Matrícula: 148815-1

Paulo César Funghi
 Secretário Municipal de Governo
 Matrícula: 01313319

Afonso José de Andrade
 Subprocurador Geral do Município
 Matrícula: 01464872

Lucas Moraes Martins
 Subsecretário Municipal de

PROV. ORÇ. Nº 369
 ORÇAMENTO SEPLAN 10880-7

90
Cm



4º aditivo

Doc 4491

27/03/2020

MEMO Nº023 /2020/ DIRETORIA DE REDE FÍSICA/ SEDUC

Contagem, 23 de janeiro de 2020.

Aos Senhores
Fernanda Xavier Socorro
Fernando Gonçalves
Superintendência de Operações Institucionais
Diretoria de Caixa Escolar
Secretaria Municipal de Educação

Assunto: **Encaminha formalização de retificação de objeto e valor, referente a licitação da E.M. Profº Geraldo Basílio Ramos e solicita pagamento para a respectiva Caixa Escolar.**

Prezados,

Cumprimentando-os cordialmente, vimos formalizar a solicitação de **retificação de objeto e valor**, referente a licitação da **E.M. Professor Geraldo Basílio Ramos**, conforme documentação já encaminhada aos envolvidos, principalmente à Assessoria Jurídica e esta Superintendência, por meio eletrônico (e-mail), no dia 17/01/2020, às 10:01 hs, e, conforme MEMO Nº022/Dir.Redes Física/2020, ambos anexos.

Assim, considerando que no dia 27/12/2019, fora transferido o montante de **R\$ 327.345,05 (trezentos e vinte e sete mil, trezentos e quarenta e cinco reais e cinco centavos)** para a Caixa Escolar, e considerando que o valor final estimado para as obras é de **R\$ 329.528,94 (trezentos e vinte e nove mil, quinhentos e vinte e oito mil e noventa e quatro centavos)**, solicitamos que seja providenciado o pagamento da diferença de valores, salvo melhor entendimento, correspondente a **R\$ 2.183,89 (dois mil, cento e oitenta e três reais e oitenta e nove centavos)**.

Por fim, ressaltamos a urgência da demanda, tendo em vista que o certame está agendado para o dia 30/01/2020, e o recurso é fato imprescindível para a liberação da Ordem de Serviço.

Atenciosamente,

Silvinei Rodrigues Braga
Fiscal de Obras
Secretaria de Educação
Matrícula 1514708
Silvinei Rodrigues Braga
Assessor Fiscal de Obras
Subseção de Infraestrutura
Secretaria Municipal de Educação





MEMO Nº022 /2020/ DIRETORIA DE REDE FÍSICA/ SEDUC

Contagem, 23 de janeiro de 2020.

Aos Senhores
Diogo Antônio Soares Fagundes
Emerson Ludgero Ribeiro
Assessoria Jurídica
Secretaria Municipal de Educação

Assunto: **Retifica solicitação de elaboração de edital de licitação para reforma parcial da E.M. Profº Geraldo Basílio Ramos.**

Prezados,

Cumprimentando-os cordialmente, vimos formalizar a solicitação de elaboração de edital e demais providências, no que couber, para a realização de reforma parcial da E.M. Profº Geraldo Basílio Ramos, conforme solicitação já realizada no dia 17/01/2020, às 10:01 hs, por meio eletrônico (e-mail).

Deste modo, ressaltamos se tratar apenas de alteração de objeto e valor a ser contratado, devendo ser considerados os seguintes: REFORMA DOS BANHEIROS DOS ALUNOS (MASCULINO E FEMININO)/COBERTURA DAS RAMPAS DE ACESSO/REFORMA DO PASSEIO/CONSTRUÇÃO DE DUAS SALAS DE AULA/PAISAGISMO. O valor total estimado para as obras é de **R\$ 329.528,94 (trezentos e vinte e nove mil, quinhentos e vinte e oito reais e noventa e quatro centavos).**

Para tanto, relembramos que os arquivos necessários (Planilha Estimativa de Custos, Memorial Descritivo e Relatório Fotográfico) atualizados, já foram encaminhados na ocasião do envio por e-mail.

Por fim, solicitamos a maior brevidade possível no andamento da demanda, colocando-nos à disposição para o que se fizer necessário.

Atenciosamente,

Silvinei Rodrigues Braga
Fiscal de Obras
Secretaria de Educação
Matrícula 1514708
Assessor Fiscal de Obras
Subseção de Infraestrutura
Secretaria Municipal de Educação



Emerson Ludgero Ribeiro
24/01/2020



MEMO Nº159 /2019/ REDE FÍSICA/ SEDUC

Contagem, 14 de novembro de 2019.

Aos Senhores
Diogo Antônio Soares Fagundes
Emerson Ludgero Ribeiro
Assessoria Jurídica
Secretaria Municipal de Educação

Assunto: Solicita a elaboração de edital de licitação para reforma parcial da E.M. Profº Geraldo Basílio Ramos.

Prezados,

Cumprimentando-os cordialmente, solicitamos a elaboração de edital e demais providências, no que couber, para a realização de reforma parcial da E.M. Profº Geraldo Basílio Ramos, visto a real necessidade de intervenção.

Deste modo, o objeto e valor a ser contratado, deverá seguir o seguinte: REFORMA DOS BANHEIROS DOS ALUNOS (MASCULINO E FEMININO)/INSTALAÇÃO DE COBERTURA NAS RAMPAS DE ACESSO/REFORMA DO PASSEIO/PINTURA GERAL. O valor total estimado para as obras é de **R\$ 327.345,05 (trezentos e vinte e sete mil, trezentos e quarenta e cinco reais e cinco centavos)**.

Para tanto, encaminhamos anexo ao presente, os seguintes documentos:

- a) Planilha – Tabela Estimativa de Custos com Memória de Cálculo (SUDECAP);
- b) Memorial Descritivo;
- c) Relatório fotográfico.

Por fim, solicitamos a maior brevidade possível no andamento da demanda, colocando-nos à disposição para o que se fizer necessário.

Atenciosamente,

Silvinei Rodrigues Braga
Fiscal de Obras
Secretaria de Educação
Matrícula 1514708
Silvinei Rodrigues Braga
Assessor Fiscal de Obras
Subseção de Infraestrutura
Secretaria Municipal de Educação



Recebido em
16/11/2019 às 16:15

Documentos Licitação EM Prof Geraldo Basilio

Jader Felipe <jader_felipe.s@hotmail.com>

Sex, 17/01/2020 10:01

Para: Silvinei Braga <silvinei.braga@edu.contagem.mg.gov.br>; Renata Simões de Rezende <renata.simoies@contagem.mg.gov.br>; Fernando Henrique da Silva Gonçalves <fernando.goncalves@contagem.mg.gov.br>; Fernanda Xavier Socorro <fernanda.socorro@contagem.mg.gov.br>; Caixa escolar Seduc <seduc.caixaescolar@edu.contagem.mg.gov.br>; Emerson Ludgero <emerson.ludgero@edu.contagem.mg.gov.br>

📎 4 anexos (2 MB)

Tabela Estimativa de Custos (E.M. Profº Geraldo Basílio Ramos) nova.xls; Rel. Fotográfico (E.M. Profº Geraldo Basílio Ramos) -ok.odt; Memorial Descritivo (E.M. Profº Geraldo Basílio Ramos) final.odt; IMG-20200117-WA0005.jpg;

Prezados, boa tarde!

Seguem os documentos para licitação do EM Prof Geraldo Basilio, conforme documentação física já encaminhada à Assessoria Jurídica.

att.,
Jader Souza
Rede Física

A circular stamp is located in the bottom right corner of the page. Inside the stamp, there is a handwritten signature in blue ink that appears to be 'Jader Souza'. The stamp itself is faint and mostly illegible.



MEMO Nº011 /2020/ REDE FÍSICA/ SEDUC

12

Contagem, 16 de Janeiro de 2020.

Aos Senhores
Diogo Antônio Soares Fagundes
Emerson Ludgero Ribeiro
Assessoria Jurídica
Secretaria Municipal de Educação

Assunto: **Solicita a elaboração de edital de licitação para reforma parcial da E.M. Prof. Geraldo Basilio Ramos.**

Prezados,

Cumprimentando-os cordialmente, solicitamos a elaboração de edital e demais providências, no que couber, para a realização de reforma parcial da E.M. Prof. Geraldo Basilio Ramos, visto a real necessidade de intervenção.

Deste modo, o objeto e valor a ser contratado, deverá seguir o seguinte: REFORMA DOS BANHEIROS DOS ALUNOS (MASCULINO E FEMININO)/COBERTURA DAS RAMPAS DE ACESSO/REFORMA DO PASSEIO/ CONSTRUÇÃO 2 SALAS DE AULA/ PAISAGISMO. O valor total estimado para as obras é de **R\$ 329.528,94 (Trezentos e Vinte e Nove Mil quinhentos e vinte e oito reais e noventa e quatro centavos).**

Para tanto, encaminhamos anexo ao presente, os seguintes documentos:

- a) Planilha – Tabela Estimativa de Custos com Memória de Cálculo (SUDECAP);
- b) Memorial Descritivo;
- c) Relatório fotográfico.

Por fim, solicitamos a maior brevidade possível no andamento da demanda, colocando-nos à disposição para o que se fizer necessário.

Atenciosamente,

Silvinei Rodrigues Braga
Fiscal de Obras
Secretaria de Educação
Matrícula 150.4706

Silvinei Rodrigues Braga
Assessor Fiscal de Obras
Subseção de Infraestrutura
Secretaria Municipal de Educação





PREFEITURA MUNICIPAL DE CONTAGEM
SECRETARIA MUNICIPAL DE EDUCAÇÃO

TABELA ESTIMATIVA DE CUSTOS COM MEMÓRIA DE CÁLCULO

LOCAL: E.M. PROFESSOR GERALDO BASÍLIO

OBJETOS: REFORMA DOS BANHEIROS DOS ALUNOS (MASCULINO E FEMININO)/COBERTURA DAS RAMPAS DE ACESSO/REFORMA DO PASSEIO/ CONSTRUÇÃO 2 SALAS DE AULA/ PAISAGISMO.

REFERÊNCIAS: SUDECAP 08/2019 / SINAPI 10/2019 DESONERADO / SETOP08/2019

ITEM	DESCRIÇÃO	UNID	CUSTO UNIT S/ BDI	MEMÓRIA DE CÁLCULO ORÇAMENTO						TOTAL DO ITEM (R\$)
				X	COMP.	LARG.	ALTU.	AUX.	QTD.	
01	SERVIÇOS PRELIMINARES									
01.03.02	PLACA DE OBRA EM LONA IMPRESSAO DIGITAL P. SUDECAP	M2	201,30	1	3					
ED-9076	FORNECIMENTO DE ANDAIME METÁLICO TUBULAR TIPO TORRE (LOCAÇÃO), INCLUSIVE RODÍZIOS, EXCLUSIVE MONTAGEM E DESMONTAGEM	M/MES	12,00	10,00	45,00		2,7	8,1	8,1	R\$1.630,53
ED-9077	MONTAGEM E DESMONTAGEM DE ANDAIME METÁLICO TUBULAR TIPO TORRE, EXCLUSIVE FORNECIMENTO DO ANDAIME	M	6,76	3,00	45,00			135	135	R\$5.400,00
02	BANHEIRO MAS E FEM									
02	DEMOLIÇÕES E REMOÇÕES									
02.09	DEMOLIÇÃO DE REVESTIMENTO INCLUSIVE AFASTAMENTO									
02.09.03	CERAMICO, AZULEJO OU LADRILHO HIDRAULICO	M2	12,37							
02.10	BANHEIRO MAS E FEM - PERIMETRO X ALTURA			2	20		1,8	72	72	R\$890,64
02.10.03	DEMOLIÇÃO DE PISO INCLUSIVE AFASTAMENTO									
	CERAMICO OU LADRILHO HIDRAULICO	M2	9,62	2	7			42	42	R\$404,04
02.14	BANHEIRO MAS E FEM - PERIMETRO X ALTURA			2	7			42	42	
02.14.01	DEMOLIÇÃO MANUAL, DE ALVENARIA INCL. AFASTAMENTO									
	DE ALVENARIA DE TIJOLOS E BLOCOS	M3	77,11							
02.19	APOIO DAS BANCADAS			8	0,6		0,2	0,6	0,576	R\$44,42
02.19.01	DEMOLIÇÃO DE DIVISORIA INCLUSIVE AFASTAMENTO									
	DE PEDRA (MARMORE, ARDORSIA OU MARMORITE)	M2	28,83							
	LATERAIS			10	0,9		1,8	16,2	27,36	R\$788,79
02.21	PEÇAS TOTAIS DA FRENTE DAS DIVISÓRIAS			2	3,1		1,8	11,16		
02.21.01	REMOÇÃO DE PEÇAS DIVERSAS									
	LOUÇAS	UN	43,25	22					22	R\$951,50
02.22	REMOÇÃO DE BANCADA									
02.22.01	DE PEDRA(MARMORE,GRANITO,ARDOSIA,MARMORITE, ETC)	M2	28,83	2	4,4		0,9	7,92	7,92	R\$228,33
02.31	SUPRESSAO DE ARVORE									
02.31.03	SUPRESSAO ARVORE GRANDE PORTE INCLUS. CORTE LENHA	UN	268,18						10	R\$2.681,80
02.26	TRANSPORTE DE MATERIAL DEMOLIDO EM CARRINHO DE MAO									
02.26.02	50,0 M < DMT <= 100,0 M	M3	24,14						6,3936	R\$154,34
	DEMOLIÇÃO PISO			1,6	42		0,03	2,016		
	DEMOLIÇÃO REVESTIMENTO			1,6	72		0,03	3,456		
	DEMOLIÇÃO DE ALVENARIA			1,6	0,576			0,9216		
02.29	TRANSPORTE DE MAT.DE QUALQUER NATUREZA EM CAÇAMBA									
02.29.01	CAÇAMBA 5m³	VG	220,00						2	R\$440,00
07	ALVENARIAS E DIVISOES									
07.32	DIVISORIA EM PEDRA (PANEIS FIXOS)									
07.32.10	DIV GRANITO CINZA C.0R/IMBRA F=3CM FERRAGFM I ATAQ C	M2	677,88						27,36	R\$18.546,80

[Handwritten signature]



PREFEITURA MUNICIPAL DE CONTAGEM
SECRETARIA MUNICIPAL DE EDUCAÇÃO

TABELA ESTIMATIVA DE CUSTOS COM MEMÓRIA DE CÁLCULO

LOCAL: E.M. PROFESSOR GERALDO BASÍLIO

OBJETOS: REFORMA DOS BANHEIROS DOS ALUNOS (MASCULINO E FEMININO)/COBERTURA DAS RAMPAIS DE ACESSO/REFORMA DO PASSEIO/ CONSTRUÇÃO 2 SALAS DE AULA/ PAISAGISMO.

REFERÊNCIAS: SUDECAP 08/2019 / SINAPI 10/2019 DESONERADO / SETOP08/2019

ITEM	DESCRIÇÃO	UNID	CUSTO UNIT S/ BDI	MEMÓRIA DE CÁLCULO ORÇAMENTO								BDI =
				X	COMP.	LARG.	ALTU.	AUX.	QTD.	TOTAL DO ITEM (R\$)		
03.03.01	EM MATERIAL DE 1ª CATEGORIA	M3	3,78	24	0,3	0,3	0,5	2,16		2,16	R\$8,16	
04	FUNDAÇÕES											
04.15	ARMAÇÃO INCL. CORTE, DOBRA E COLOCAÇÃO EM FUNDAÇÃO											
04.15.07	AÇO CA-50/60	KG	8,19					68			R\$556,92	
04.27	CONCRETO USINADO BOMBEADO LANÇADO EM FUNDAÇÃO											
04.27.25	FCK >= 25,0 MPa, BRITA CALCAREA	M3	375,38	24	0,3	0,3	0,5	2,16		2,16	R\$810,82	
ED-49665	FORNECIMENTO , FABRICAÇÃO, TRANSPORTE E MONTAGEM DE ESTRUTURA METÁLICA EM PERFIS SOLDADOS, INCLUSIVE PINTURA PRIMER	KG	R\$ 10,50							2000	R\$21.000,00	
92580	TRAMA DE AÇO COMPOSTA POR TERÇAS PARA TELHADOS DE ATÉ 2 ÁGUAS PARA TELHA ONDULADA DE FIBROCIMENTO, METÁLICA, PLÁSTICA OU TERMOACÚSTICA, INCLUSO TRANSPORTE VERTICAL. AF_ 12/2015	M2	R\$34,29							98,1	R\$3.363,85	
	CORREDOR 1			1	21,5	1,4		30,1				
	CORREDOR 2			1	34	2		68				
ED-48429	COBERTURA EM TELHA METÁLICA GALVANIZADA TRAPEZOIDAL, TIPO DUPLA TERMOACÚSTICA COM DUAS FACES TRAPEZOIDAIS, ESP. 0,43MM, PREENCHIMENTO EM POLIESTIRENO EXPANDIDO/ISOPOR COM ESP. 30MM, ACABAMENTO NATURAL, INCLUSIVE ACESSÓRIOS PARA FIXAÇÃO, FORNECIMENTO E INSTALAÇÃO	M2	115,28							98,1	R\$11.308,97	
	CORREDOR 1			1	21,5	1,4		30,1				
	CORREDOR 2			1	34	2		68				
	PASSEIO											
02.11	DEMOLIÇÃO DE PASSEIO E PAVIMENTO											
02.11.01	PASSEIO OU LAJE DE CONCRETO MANUALMENTE	M2	16,49	1	93,7	4,15		388,855		388,855	R\$6.412,22	
02.26	TRANSPORTE DE MATERIAL DEMOLIDO EM CARRINHO DE MAO	M3	24,14	1	93,7	4,15	0,1	38,8855		38,8855	R\$938,70	
02.26.02	50,0 M < DMT <= 100,0 M											
02.29	TRANSPORTE DE MAT.DE QUALQUER NATUREZA EM CAÇAMBA	VG	220,00					8		8	R\$1.760,00	
02.29.01	CAÇAMBA 5m³											
21	URBANIZAÇÃO E OBRAS COMPLEMENTARES											
21.05	PASSEIOS											
21.05.03	CONCRETO >=20MPa USINADO E=8CM MECANIZ.(INCL.TELA)	M2	43,68	1	93,7	4,15		388,855		388,855	R\$16.985,19	
	CONSTRUÇÃO DE SALA 6x7m											
2	DEMOLIÇÕES E REMOÇÕES											
02.26	TRANSPORTE DE MATERIAL DEMOLIDO EM CARRINHO DE MAO											
02.26.01	DMT <= 50,0 M - Com taxa de empolamento de 1,6	M3	18,24	1	87	0,2	0,6	10,44		16,7	R\$304,68	
	Material da escavação da fundação da sala											
02.29	TRANSPORTE DE MAT.DE QUALQUER NATUREZA EM CAÇAMBA											

Handwritten signature or initials in the top right corner.



TABELA ESTIMATIVA DE CUSTOS COM MEMÓRIA DE CÁLCULO

LOCAL: E.M. PROFESSOR GERALDO BASÍLIO

OBJETOS: REFORMA DOS BANHEIROS DOS ALUNOS (MASCULINO E FEMININO)/COBERTURA DAS RAMPAS DE ACESSO/REFORMA DO PASSEIO/ CONSTRUÇÃO 2 SALAS DE AULA/ PAISAGISMO.

REFERÊNCIAS: SUDECAP 08/2019 / SINAPI 10/2019 DESONERADO / SETOP08/2019

ITEM	DESCRIÇÃO	UNID	CUSTO UNIT S/ BDI	MEMÓRIA DE CÁLCULO ORÇAMENTO						QTD.	TOTAL DO ITEM (R\$)
				X	COMP.	LARG.	ALTU.	AUX.	BDI =		
02.29.01	CAÇAMBA 5m³	VG	220,00	3						3	R\$660,00
03	TRABALHOS EM TERRA										
03.15	ATERRO COMPACTADO										
03.17	ESCAVAÇÃO MANUAL DE VALAS										
03.17.01	H <= 1,5 M	M3	36,48	1						10,44	R\$380,85
	escavação para fundação da sala				87,00	,20	0,6	10,44			
4	FUNDAÇÕES										
04.30	BALDRAME DE ALVENARIA DE BLOCO DE CONCRETO(SAPATA)										
04.30.13	E= 20 CM PREENCHIDO COM CONCRETO 1:3:6 (10MPA)	M3	474,89	1,00	87,00	,20	0,4	6,96		6,96	R\$3.305,23
6	Fundação tipo baldrame para construção da sala										
	ESTRUTURAS DE CONCRETO E METALICA										
06.01	FORMA, ESCORAMENTO, DESFORMA E LIMPEZA - ESTRUTURA										
06.01.05	DE COMPENSADO RESINADO ESPESURA >= 12MM	M2	65,28								
	Formas para a concretagem de 12 pilares 20x20 (Frente + atrás x altura)			12	0,4					26,4	R\$1.723,39
	Formas para a concretagem de 9 vigas 20/40 (lados + fundo x L viga)			9	1,2					7	8,4
	Formas para a concretagem de 8 vigas 20/40 (lados + fundo x L viga)			8	1,2					3	3,6
06.03	ARMAÇÃO INCL.CORTE, DOBRA E COLOCAÇÃO EM ESTRUTURA										
06.03.07	AÇO CA-50/60	KG	8,19							538,63	R\$4.411,39
	Armadura longitudinal 12 pilares 20x20 com barras 10mm										
	Estribos pilares 20x20 com barras de 6,3mm c/15									89,86	
	Armadura longitudinal vigas 20/40 com barras de 10mm									51,16	
	Estribos vigas com barras de 6,3mm c/15									217,15	
06.05	CONCRETO CONVENCIONAL B1.B2 LANÇADO EM ESTRUTURA									180,47	
06.05.20	FGK >= 20,0 MPA	M3	418,83								
	Concretagem dos 12 pilares 20x20			6	0,2	0,2	3	0,72		7,68	R\$3.216,61
	Concretagem das 8 vigas 20/40			8	0,2	0,4	3	1,92			
	Concretagem das 9 vigas 20/40			9	0,2	0,4	7	5,04			
06.11	LAJE PRE-MOLDADA, A REVESTIR INCLUSIVE CAPEAMENTO										
06.11.13	SC= 100 KG/M2, L= 3,0 M	M2	49,55								
	Laje para as salas			6	3						
07	ALVENARIA E DIVISÓRIAS										
07.05	ALVENARIA DE BLOCO DE CONCRETO										
07.05.07	E= 20 CM, A REVESTIR, VEDAÇÃO	M2	45,23								
	Paredes da sala			6	7					3	126
	Paredes da sala			8	3					3	72
07.35	VERGAS E CONTRA-VERGAS DE CONCRETO PRE-FABRICADAS										

172

[Handwritten signature]



PREFEITURA MUNICIPAL DE CONTAGEM
SECRETARIA MUNICIPAL DE EDUCAÇÃO

TABELA ESTIMATIVA DE CUSTOS COM MEMÓRIA DE CÁLCULO

LOCAL: E.M. PROFESSOR GERALDO BASÍLIO

OBJETOS: REFORMA DOS BANHEIROS DOS ALUNOS (MASCULINO E FEMININO)/COBERTURA DAS RAMPAS DE ACESSO/REFORMA DO PASSEIO/ CONSTRUÇÃO 2 SALAS DE AULA/ PAISAGISMO.

REFERÊNCIAS: SUDECAP 08/2019 / SINAPI 10/2019 DESONERADO / SETOP08/2019

ITEM	DESCRIÇÃO	UNID	CUSTO UNIT S/ BDI	MEMÓRIA DE CÁLCULO ORÇAMENTO						TOTAL DO ITEM (R\$)
				X	COMP.	LARG.	ALTU.	AUX.	QTD.	
07.35.02	15 CM X 10 CM (LARGURA X ALTURA) Vergas e contra vergas para janelas Vergas para portas	M	36,16	6	8,8			52,8	55,8	R\$2.017,73
08	COBERTURAS E FORROS			3	1			3		
08.01	ENGRADAMENTO EM MADEIRA PARAJU									
ED-49668	FORNECIMENTO, FABRICAÇÃO, TRANSPORTE E MONTAGEM DE ESTRUTURA METÁLICA PARA TELHADO SOBRE LAJE PARA TELHAS METÁLICAS, INCLUSIVE PINTURA PRIMER	M2	50,70	1	21	6	126		126	R\$6.388,20
08.12	Engradamento para o telhado									
08.12.40	COBERTURA EM TELHA METÁLICA	M2	32,15	1	22	7	154		154	R\$4.951,10
08.85	Telhado para a construção da sala									
08.85.23	CALHA DE CHAPA GALVANIZADA	M	34,48	1	22				22	R\$758,56
11	INSTALAÇÕES ELÉTRICAS									
ED-13338	LUMINÁRIA COMERCIAL CHANFRADA DE SOBREPOR COMPLETA, PARA DUAS (2) LAMPADAS TUBULARES LED 2X18W-ØT8, TEMPERATURA DA COR 6500K, FORNECIMENTO E INSTALAÇÃO, INCLUSIVE BASE E LAMPADAS	UN	159,41						8	R\$1.275,28
ED-13336	LUMINÁRIA COMERCIAL CHANFRADA DE SOBREPOR COMPLETA, PARA UMA (1) LAMPADA TUBULAR LED 1X18W-ØT8, TEMPERATURA DA COR 6500K, FORNECIMENTO E INSTALAÇÃO, INCLUSIVE BASE E LAMPADA	UN	100,46						4	R\$401,84
	Corredor									
11.30.13	INTERRUPTOR SIMPLES 10A/250V R.1000 SEM PLACA OU EQUIVALENTE	UN	7,46						1	R\$7,46
11.30.38	CONJ. COM 2 INTER. SIMPLES R.2000 SEM PLACA OU EQUIVALENTE	UN	15,39						2	R\$30,78
11.30.22	TOMADA 2P+T 10A-250V, S/ PLACA REF.685044 P.LEGRAN OU EQUIVALENTE	UN	12,41						4	R\$49,64
11.30.51	PLACA TERMOPLÁSTICA CINZA PARA CAIXA 2" X 4"	UN	6,17						9	R\$55,53
11.30.50	PLACA TERMOPLÁSTICA 2X4" COM FURO CENTRAL PIAL/SIM OU EQUIVALENTE	UN	4,81						4	R\$19,24
	Ventiladores									
11.30.49	PLACA TERMOPLÁSTICA CINZA 4X4" CEGA PIAL OU EQUIVALENTE	UN	5,72						2	R\$11,44
11.02	ELETRODUTO PVC FLEXÍVEL CORRUGADO TIGREFLEX/EQUIVALENTE									
11.02.05	D= 32MM (1")	M	8,04						70	R\$562,80
11.01	ELETRODUTO PVC RÍGIDO, ROSCA, INCLUSIVE CONEXÕES									
11.01.05	D= 1 1/2"	M	14,02						3,5	R\$49,07
	Padrão até a construção nova (Rede subterrânea)									

77



PREFEITURA MUNICIPAL DE CONTAGEM
SECRETARIA MUNICIPAL DE EDUCAÇÃO

TABELA ESTIMATIVA DE CUSTOS COM MEMÓRIA DE CÁLCULO

LOCAL: E.M. PROFESSOR GERALDO BASÍLIO

OBJETOS: REFORMA DOS BANHEIROS DOS ALUNOS (MASCULINO E FEMININO)/COBERTURA DAS RAMPAS DE ACESSO/REFORMA DO PASSEIO/ CONSTRUÇÃO 2 SALAS DE AULA/ PAISAGISMO.

REFERÊNCIAS: SUDECAP 08/2019 / SINAPI 10/2019 DESONERADO / SETOP08/2019

ITEM	DESCRIÇÃO	UNID	CUSTO UNIT S/BDI	MEMÓRIA DE CÁLCULO ORÇAMENTO						TOTAL DO ITEM (R\$)
				X	COMP.	LARG.	ALTU.	AUX.	QTD.	
11.05	ELETRODUTO AÇO GALVANIZADO PESADO, INCL. CONEXOES									
11.05.03	D= 1"	M	35,68						9	R\$321,12
	Construção Nova(Caixa de Passagem) até QDC, localizado no fundo do corredor									
11.12.01	PERFILADO CH 22 PERFURADO COM TAMPA 38 x 38 MM	M	16,49						14,4	R\$237,46
11.14	CAIXA E ACESSÓRIOS									
11.14.20	DE EMBUTIR EM PVC 2X4" TIGRE OU EQUIVALENTE	UN	5,49						11	R\$60,39
11.14.21	DE EMBUTIR EM PVC 4X4" TIGRE OU EQUIVALENTE	UN	7,64						2	R\$15,28
11.14.23	DE EMBUTIR OCTOGONAL PVC 4X4" TIGRE OU EQUIVALENTE	UN	8,63						8	R\$69,04
11.14.12	DE PASSAGEM P/ PISO 300X300X120MM-WETZEL OU EQUIVALENTE	UN	144,39						1	R\$144,39
11.15.01	QUADRO DISTRIBUIÇÃO DE CIRCUITOS - ATE 6 CIRCUITOS	UN	72,88						1	R\$72,88
ED-49242	DISJUNTOR BIPOLAR TERMOMAGNÉTICO 10KA, DE 35A	U	51,84						1	R\$51,84
34653	DISJUNTOR TIPO DIN/IEC, MONOPOLAR DE 6 ATE 32A	UN	9,12						3	R\$27,36
11.24.07	CABO FLEXÍVEL NÃO HALOGENÍO - # 6,0 MM2, ISOLAMENTO 750V	M	4,28						70	R\$299,60
11.24.05	2 Fases,Neutro e Terra									
	CABO FLEXÍVEL NÃO HALOGENÍO - # 2,5 MM2, ISOLAMENTO 750V	M	2,10						360	R\$756,00
	Fase,Neutro e Terra									
12	ESQUADRIA DE MADEIRA (MARCENARIA)									
12.30	FOLHA DE PORTA EM MADEIRA DE LEI									
12.30.12	PRANCHETA, 80 X 210 CM	UN	246,32	3					3	R\$738,96
12.40	MARCO DE MADEIRA, INCLUSIVE ALIZARES									
12.40.07	MADEIRA DE LEI, LARGURA = 14 CM, 80 X 210 CM	UN	211,92	3					3	R\$635,76
12.50	FECHADURA, TARJETA E DOBRADIÇA									
12.50.08	FECHADURA 357-E49-ML60 CROMADA, PAPAIZ OU EQUIVALENTE	UN	174,84	3					3	R\$524,52
12.50.41	DOBRADIÇA DE FERRO CROMADA 3"X2 1/2"	UN	13,32	9					9	R\$119,88
13	SERRALHERIA									
13.70	PADRAO GRUPO ESCOLAR									
13.70.07	J12- JANELA DE CORRER DE FERRO 1X1/8"- 2,0 X 1,6 M	UN	1.060,21	6					6	R\$6.361,26
13.70.18	J2- BASCULANTE DE FERRO 1X1/8" - 1,6 X 0,5 M	UN	442,77	6					6	R\$2.656,62
14	REVESTIMENTOS									
14.05	REVESTIMENTO COM ARGAMASSA DE CIMENTO, CAL E AREIA									
14.05.05	CHAPISCO COM ARGAMASSA 1:3 CIM./AREIA, A COLHER	M2	5,28						234	R\$1.235,52
14.05.21	EMBOÇO COM ARGAMASSA 1:6 CIMENTO E AREIA	M2	18,14						234	R\$4.244,76
14.05.34	REBOCO COM ARGAMASSA 1:4	M2	24,67						234	R\$5.772,78
	Revestimento das paredes interno			6	7		3	126		
	Revestimento das paredes interno			12	3		3	108		
14.05	REVESTIMENTO COM ARGAMASSA DE CIMENTO, CAL E AREIA									
14.05.05	CHAPISCO COM ARGAMASSA 1:3 CIM./AREIA, A COLHER	M2	5,28						156	R\$823,68



PREFEITURA MUNICIPAL DE CONTAGEM
SECRETARIA MUNICIPAL DE EDUCAÇÃO

TABELA ESTIMATIVA DE CUSTOS COM MEMÓRIA DE CÁLCULO

LOCAL: E.M. PROFESSOR GERALDO BASÍLIO

OBJETOS: REFORMA DOS BANHEIROS DOS ALUNOS (MASCULINO E FEMININO)/COBERTURA DAS RAMPAS DE ACESSO/REFORMA DO PASSEIO/ CONSTRUÇÃO 2 SALAS DE AULA/ PAISAGISMO.

REFERÊNCIAS: SUDECAP 08/2019 / SINAPI 10/2019 DESONERADO / SETOP08/2019

ITEM	DESCRIÇÃO	UNID	CUSTO UNIT S/BDI	MEMÓRIA DE CÁLCULO ORÇAMENTO						TOTAL DO ITEM (R\$)
				X	COMP.	LARG.	ALTU.	AUX.	QTD.	
	Revestimento das paredes externo			4	7		3	84		
	Revestimento das paredes externo			8	3		3	72		
15	PISOS, RODAPES, SOLEIRAS E PEITORIS									
15.03	LAJE DE PISO									
15.03.01	CONCRETO >=20MPA USINADO E=8CM MECANIZ.(INCL.TELA)	M2	43,68	3	6		7	126		R\$5.503,68
15.04	Piso das 3 salas a serem construídas									
15.04.05	CONTRAPISO DESEMPENADO, COM ARG.1:3 SEM JUNTA E= 2,0 CM	M2	23,96	3	6		7	126		R\$3.018,96
15.07	Piso das salas a serem construídas									
15.07.16	PISO CIMENTADO NATADO COM ARG.1:3 JUNTA PL. 17x3MM E= 2,5 CM COM JUNTA DE 1 X 1 M	M2	33,34	3	6		7	126		R\$4.200,84
15.54	Piso das salas a serem construídas									
15.54.05	SOLEIRA DE PEDRA	M2	116,23	3	0,8		0,2	0,48		R\$55,79
17	SOLEIRA DE ARDOSIA, E= 2 CM									
17.15	Soleiras para as portas									
17.15.07	PINTURA									
	PINTURA ACRILICA									
	FOSCA, C/MASSA ACRILICA EM REBOCO C/FUNDO PREPARAD	M2	20,98	6	7		3	126		R\$10.825,68
	Pintura das paredes internas			12	3		3	108		
	Pintura das paredes internas			3	6		7	126		
	Pintura do teto			4	7		3	84		
	Pintura das paredes externas			8	3		3	72		
19	Pintura das paredes externas									
19.70	DRENAGEM									
19.70.04	TUBO PVC RIG.NBR-7362/2 INCL.CONEXOES (TIGRE/EQUIVALENTE) D= 150MM	M	46,46	2	8			16		R\$743,36
	Subtotal para a drenagem pluvial das calhas									
	PAISAGISMO									
21	Subtotal para a drenagem pluvial das calhas									
21.30	URBANIZAÇÃO E OBRAS COMPLEMENTARES									
21.30.08	GRAMACAO, INCLUSIVE PLANTIO									
21.32	GRAMA AMENDOIM - ARACHIS REPENS	M2	53,75				400	400		R\$21.500,00
21.32.02	FORNECIMENTO DE MATERIAL PARA PAISAGISMO:									
21.33.70	ADUBO ORGANICO	M3	91,24				30	30		R\$2.737,20
	PALMEIRA - LICURI	UN	81,89				18	18		R\$1.474,02
	TOTAL GERAL									R\$250.630,47
	TOTAL COM BDI									R\$329.528,94



Handwritten mark



PREFEITURA MUNICIPAL DE CONTAGEM
SECRETARIA MUNICIPAL DE EDUCAÇÃO
SUBSECRETARIA DE GESTÃO E OPERAÇÕES

MEMORIAL DESCRITIVO E ESPECIFICAÇÕES TÉCNICAS

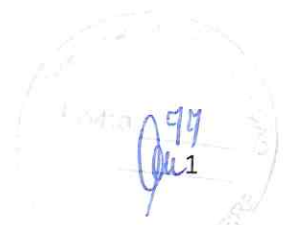



PREFEITURA MUNICIPAL DE CONTAGEM
SECRETARIA MUNICIPAL DE EDUCAÇÃO
SUBSECRETARIA DE GESTÃO E OPERAÇÕES

MEMORIAL DESCRITIVO
E.M. PROFº GERALDO BASÍLIO RAMOS

1 - Objetivo do documento

O memorial descritivo, como parte integrante de um projeto executivo, tem a finalidade de caracterizar os materiais e componentes envolvidos neste. Tal documento relata e define o projeto executivo e suas particularidades. O projeto executivo da reforma define as intervenções necessárias e suficientes para realizar a recuperação das patologias identificadas nas unidades escolares, sem alterar o projeto arquitetônico original, com exceção da adequação do tipo de material anteriormente empregado, bem como por ajustes ao projeto-padrão fornecidos em função de atendimento a exigências específicas, elaborados localmente por equipe técnica capacitada.

2 - Justificativa

O prédio da unidade escolar indicado para reforma possui histórico de manutenções pontuais devido ao dinamismo do sistema acadêmico. Dentre essas vistorias e análises do estado de conservação, foram identificadas situações patológicas que se não forem submetidas à reforma, terão sua vida útil reduzida ou pode haver perda de área ativa efetiva.

Em virtude do grande número de escolas com demanda significativa para a reformas/serviços, fora criado o Programa Pró-Escola, instituído para oportunizar que as unidades educacionais definam suas prioridades quanto às melhorias na infraestrutura da escola. A análise se deu por parte da Comissão técnica designada para tal finalidade, sendo considerados os seguintes parâmetros para seleção das obras/serviços contemplados:

Idade média de cada unidade;

Estado de conservação;

Demanda patológica de maior potencial destrutivo a curto e médio prazo;





PREFEITURA MUNICIPAL DE CONTAGEM
SECRETARIA MUNICIPAL DE EDUCAÇÃO
SUBSECRETARIA DE GESTÃO E OPERAÇÕES

- Número de alunos atendidos pela unidade;
- Densidade demográfica do entorno da escola;
- Definição de prioridade por parte da escola;
- Disponibilidade orçamentaria.

3 - Detalhamento geral

Neste item, foram vistoriadas as demandas solicitadas pela unidade escolar, conjuntamente, entre profissionais da Secretaria Municipal de Educação e do (a) Dirigente Escolar. Não foram consideradas as intervenções que exigem projetos específicos, tais como: Projeto contra incêndio, SPDA, redimensionamento das instalações elétricas, cabeamento estruturado.

4 – Serviços a executar:

A contratação pretendida é, em resumo, a execução dos serviços descritos nas planilhas anexas (Planilha de Custos/Memória de Cálculo), e serão executados nas dependências da unidade escolar acima descrita tendo em vista a necessidade técnica das intervenções, conforme os objetos abaixo elencados:

1. Serviços iniciais de instalação da obra abrangendo a instalação das placas de obras e dos dispositivos de segurança a serem utilizados no decorrer de sua execução;
2. Reforma dos banheiros dos alunos (masculino e feminino);
3. Cobertura das rampas de acesso;
4. Reforma do passeio/calçada;
5. Construção de duas salas de aula.
6. Paisagismo.

5 - Prazo de execução das obras:

O prazo considerado razoável para a execução das obras será de **90 (noventa)** dias contados a partir da emissão da Ordem de Serviço.



PREFEITURA MUNICIPAL DE CONTAGEM
SECRETARIA MUNICIPAL DE EDUCAÇÃO
SUBSECRETARIA DE GESTÃO E OPERAÇÕES

6 – Quanto aos preços unitários de custo:

As fontes de pesquisa de preços utilizadas foram as Tabelas de Preços da SUDECAP – MG, SETOP - MG E SINAPI – MG, nas versões desonerada e onerada, sendo considerada a mais vantajosa para administração.

Os Preços unitários não constantes na Tabela da SUDECAP – MG, SETOP - MG e SINAPI - MG foram compostos de acordo com pesquisas de mercado.

7 – Encargos Sociais e BDI:

Tanto para a taxa de encargos sociais, quanto o BDI, foi adotada a composição inserida na Tabela de Preços da SUDECAP – MG, SETOP - MG e SINAPI - MG.

8 – Dispositivos de proteção da obra:

A obra será executada dentro das dependências da unidade escolar supramencionada no presente documento, com a rotina funcional em andamento, assim, torna-se imprescindível que sejam utilizados dispositivos de sinalização e proteção dos ambientes, de tal maneira que, se evite a ocorrência de situações que possam colocar em risco a integridade dos operários de empresa contratada, dos funcionários, dos alunos e do público em geral, conforme normas vigentes.

Contagem, 16 de Janeiro de 2020.

Silvinei Rodrigues Braga
Assessor Fiscal de Obras
Subsecretaria de Gestão e Operações
Secretaria Municipal de Educação
Prefeitura Municipal de Contagem





PREFEITURA MUNICIPAL DE CONTAGEM
SECRETARIA MUNICIPAL DE EDUCAÇÃO

Relatório Fotográfico

E.M. Profº Geraldo Basílio Ramos

(reforma da calçada/passeio)

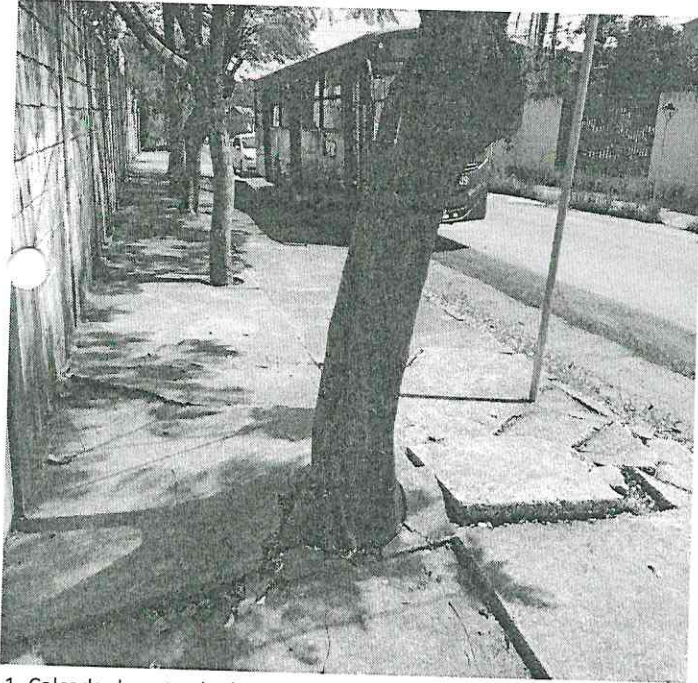

1. Calçada de entrada da escola.

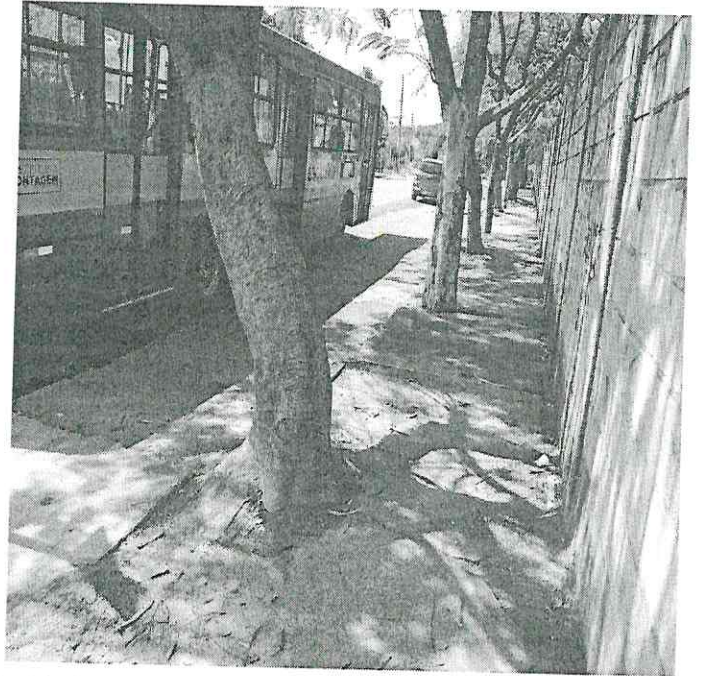

2. Calçada de entrada da escola.

(cobertura das rampas de acesso)

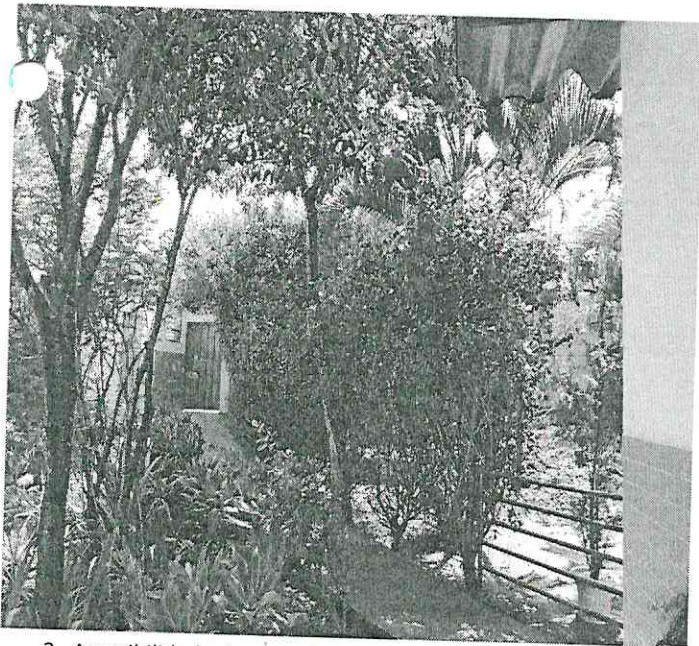

3. Acessibilidade de entrada.

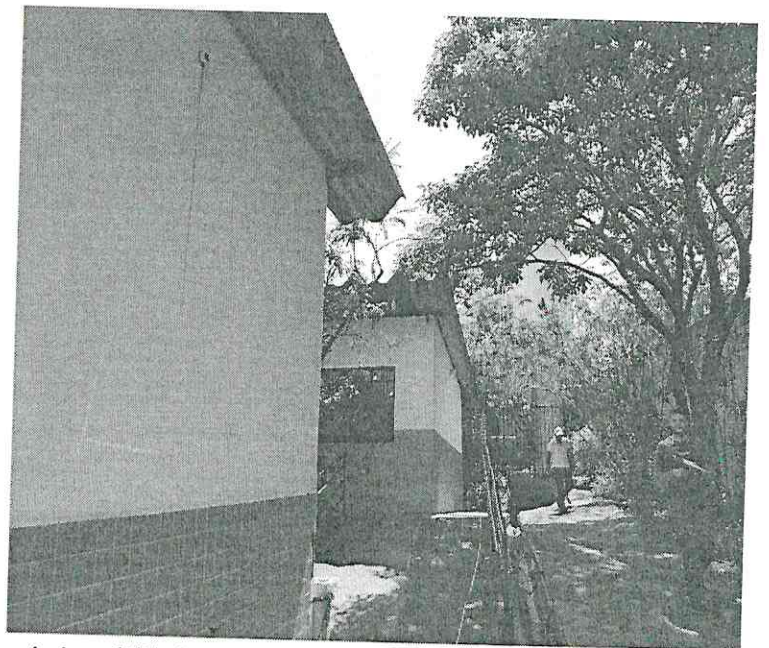

4. Acessibilidade para a quadra.

Handwritten signature in blue ink.

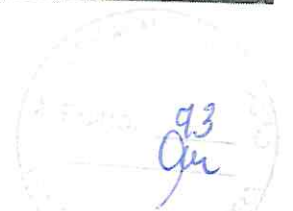



PREFEITURA MUNICIPAL DE CONTAGEM
SECRETARIA MUNICIPAL DE EDUCAÇÃO

Relatório Fotográfico

E.M. Profº Geraldo Basílio Ramos

(reforma dos banheiros dos alunos (masculino e feminino))



5. Banheiro dos alunos.



6. Banheiro dos alunos.



7. Banheiro das alunas.



8. Banheiro das alunas.

LCR

7.2
Gen



PREFEITURA MUNICIPAL DE CONTAGEM
SECRETARIA MUNICIPAL DE EDUCAÇÃO

Relatório Fotográfico

E.M. Profº Geraldo Basílio Ramos

(Construção de duas sala de aula)



9. Local onde será construído duas salas de aula.

h b h -





PREFEITURA MUNICIPAL DE CONTAGEM
SECRETARIA MUNICIPAL DE EDUCAÇÃO

Relatório Fotográfico

E.M. Profº Geraldo Basílio Ramos

(Projeto de paisagismo)



10. Mas arborização e grama será implantada na escola.

Handwritten signature in blue ink.





Prefeitura Municipal de Contagem
Secretaria Municipal de Educação

CAIXA ESCOLAR GERALDO BASÍLIO

Rua Jacarandá, 822, Colonial, Contagem-MG – CEP: - 32.044-120 – CNPJ:
11.437.353/0001-70 - Tel: (31) 3398-2978 - E-mail:
em.geraldobasilio@edu.contagem.mg.gov.br

AVISO DA LICITAÇÃO

EXTRATO DO EDITAL DE LICITAÇÃO

EXTRATO DO EDITAL DE LICITAÇÃO – **CARTA CONVITE Nº 001/2020**. A presidente da **Caixa Escolar Geraldo Basílio**, localizada na Rua Jacarandá, 822, Colonial, Contagem-MG – CEP: - 32.044-120, no uso de suas atribuições legais, torna público, para conhecimento de quaisquer interessados que fará licitação, modalidade carta convite, no dia **28 (vinte e oito) de janeiro de 2020 às 10h (dez horas)** para a **CONTRATAÇÃO DE EMPRESA DE ENGENHARIA E CONSTRUÇÃO CIVIL, PELO REGIME DE EMPREITADA POR PREÇOS UNITÁRIOS, PARA REFORMA DOS BANHEIROS DOS ALUNOS (MASCULINO E FEMININO)/COBERTURA DAS RAMPAS DE ACESSO/REFORMA DO PASSEIO/ CONSTRUÇÃO 2 SALAS DE AULA/ PAISAGISMO da Escola Municipal Geraldo Basílio**, localizada na Rua Jacarandá, 822, Colonial, Contagem-MG – CEP: - 32.044-120 - Tel: (31) 3398-2978, E DEMAIS ESPECIFICAÇÕES CONTIDAS NA PLANILHA ORÇAMENTÁRIA CONSTANTE NO EDITAL; com todo o processo sendo regido pela Lei nº 8666/93, suas alterações e os demais dispositivos legais aplicáveis à espécie, e ainda de acordo com as condições a seguir enunciadas, destinadas a selecionar a proposta mais vantajosa, com entrega dos envelopes de Habilitação e Proposta designada para até as 10h (dez horas) do dia 28/01/2020. A abertura dos envelopes com os documentos e a proposta comercial será realizada em sessão solene designada para as 10h10min (dez horas e dez minutos) do dia 28/01/2020. Item 4.1: – O valor estimado dos serviços e obras licitados e referência limitadora de preços para as propostas é **R\$ 329.528,94 (Trezentos e vinte e nove mil, quinhentos e vinte e oito reais e noventa e quatro centavos)**, conforme previsão financeira contida no 1º Termo Aditivo ao Termo de Compromisso firmado em 2019, da Caixa Escolar Geraldo Basílio e Planilha Orçamentária respectiva, parte integrante deste edital. O edital e seus anexos poderão ser adquiridos pelas empresas interessadas junto à Comissão de Licitação na **Escola Municipal Geraldo Basílio**, localizada na Rua Jacarandá, 822, Colonial, Contagem-MG – CEP: - 32.044-120 - Tel: (31) 3398-2978, no horário de 08h30min às 12:00 horas e das 13:00 às 16:30 horas, de segunda a sexta-feira, exceto feriados, quando o interessado deverá apresentar PEN DRIVE ou CD para a sua gravação. Maiores Informações pelo telefone (31) 3398-2978.

69
GR