

RECEBEMOS DE MERCADO DO PAPEL COMERCIO LTDA-ME OS PRODUTOS / SERVIÇOS CONSTANTES DA NOTA FISCAL INDICADO AO LADO		NF-e Nº 000026199 SÉRIE 001
DATA DE RECEBIMENTO	IDENTIFICAÇÃO E ASSINATURA DO RECEBEDOR	

IDENTIFICAÇÃO DO EMITENTE MERCADO DO PAPEL COMERCIO LTDA-ME RUA ENGENHEIRO NAVARRO, 010 LOJA 2 - FONTE GRANDE - CEP:32013-320 - CONTAGEM - MG TEL.: (31)2567-6733		DANFE DOCUMENTO AUXILIAR DA NOTA FISCAL ELETRÔNICA 0 - ENTRADA 1 - SAÍDA Nº 000026199 FL. 1 / 1 SÉRIE 001			
		CHAVE DE ACESSO 3119 0614 8480 2700 0143 5500 1000 0261 9910 0026 1998		Consulta de autenticidade no portal nacional da NF-e www.nfe.fazenda.gov.br/portal ou no site da Sefaz Autorizadora	
NATUREZA DE OPERAÇÃO VENDA DE MERCADORIA		PROTOCOLO DE AUTORIZAÇÃO DE USO 131193335745814 27/06/2019 14:12:39			
INSCRIÇÃO ESTADUAL 0018960240060	INSCRIÇÃO ESTADUAL DO SUBST. TRIB.	CNPJ 14.848.027/0001-43			

DESTINATÁRIO / REMETENTE NOME / RAZÃO SOCIAL CAIXA ESCOLAR PROFESSOR HILTON ROCHA				CNPJ / CPF 01.652.653/0001-18	DATA DA EMISSÃO 27/06/2019
ENDEREÇO RUA INGA, 1138			BAIRRO / DISTRITO INDUSTRIAL SAO LUIZ	CEP 32073-090	DATA SAÍDA / ENTRADA 27/06/2019
MUNICÍPIO CONTAGEM	FONE / FAX (31)3352-5220	UF MG	INSCRIÇÃO ESTADUAL	HORA DA SAÍDA 14:11:40	

DUPLICATAS											
Nº DUPLICATA	VENC.	VALOR	Nº DUPLICATA	VENC.	VALOR	Nº DUPLICATA	VENC.	VALOR	Nº DUPLICATA	VENC.	VALOR
001	27/06/2019	848,62									

CÁLCULO DO IMPOSTO						
BASE DE CÁLCULO DO ICMS	VALOR DO ICMS	BASE CÁLC. ICMS SUBST.	VALOR DO ICMS SUBST.	VALOR APROX. DOS TRIBUTOS	VALOR TOTAL DOS PRODUTOS	
0,00	0,00	0,00	0,00	234,12	848,62	
VALOR DO FRETE	VALOR DO SEGURO	DESCONTO	OUTRAS DESP. ACESS.	VALOR DO IPI	VALOR TOTAL DA NOTA	
0,00	0,00	0,00	0,00	0,00	848,62	

TRANSPORTADOR / VOLUMES TRANSPORTADOS RAZÃO SOCIAL		FRETE POR CONTA 4 - PROP/DEST	CÓDIGO ANTT	PLACA DO VEÍCULO	UF	CNPJ / CPF
ENDEREÇO		MUNICÍPIO			UF	INSCRIÇÃO ESTADUAL
QUANTIDADE	ESPÉCIE	MARCA	NUMERAÇÃO	PESO BRUTO	PESO LÍQUIDO	

DADOS DO PRODUTO / SERVIÇOS														
CÓDIGO DO PROD. / SERV	DESCRIÇÃO DO PRODUTO / SERVIÇO	NCM / SH	CSOSN	CFOP	UNID.	QUANT.	VALOR UNITÁRIO	VALOR DESCONTO	VALOR LÍQUIDO	BASE CÁLC. ICMS	VALOR I.C.M.S.	VALOR I.P.I.	ALÍQUOTAS ICMS	ALÍQUOTAS IPI
006142	PAPEL DE SEDA REALCE C/ 100	48025610	0102	5405	UN	2,0000	27,2600	0,00	54,52	0,00	0,00	0,00	0,00	0,00
006985	EVA ATOALHADO PCT C/5 FLS	64062000	0102	5102	UN	4,0000	39,9000	0,00	159,60	0,00	0,00	0,00	0,00	0,00
008310	GUACHE 250 ML ACRILEX UN	32131000	0102	5405	UN	12,0000	7,9000	0,00	94,80	0,00	0,00	0,00	0,00	0,00
010035	ISOPOR BOLA 100MM (10CM) PCT C/10	39231090	0102	5102	UN	1,0000	29,9000	0,00	29,90	0,00	0,00	0,00	0,00	0,00
010720	EVA C/ GLITTER C/ 5	39211900	0102	5102	PT	4,0000	39,9000	0,00	159,60	0,00	0,00	0,00	0,00	0,00
010728	COLA ISOPOR E EVA 35G ACRILEX C/ 12	35061090	0102	5405	UN	2,0000	29,9000	0,00	59,80	0,00	0,00	0,00	0,00	0,00
010810	EVA ESTAMPADO C/ 5 LEO&LEO	39211900	0102	5102	PT	4,0000	36,9000	0,00	147,60	0,00	0,00	0,00	0,00	0,00
011806	ISOPOR BOLA 50MM (5,0CM) C/ 50 UN	39231090	0102	5102	UN	1,0000	28,9000	0,00	28,90	0,00	0,00	0,00	0,00	0,00
011809	ISOPOR BOLA 75MM (7,5CM) C/25	39231090	0102	5102	UN	1,0000	34,9000	0,00	34,90	0,00	0,00	0,00	0,00	0,00
019133	COLA COLORIDA 23GRS C/06 CORES ACRILEX	35069190	0102	5405	UN	10,0000	7,9000	0,00	79,00	0,00	0,00	0,00	0,00	0,00

RECEBEMOS Pague-se
27.06.19
TCN.º 073/2019
FINALIDADE: Papelaria
Assinatura do Gerador de Despesa

Atesto que o serviço foi Prestado e/ou material fornecido.
27/06/19

DADOS ADICIONAIS	RESERVADO AO FISCO
INFORMAÇÕES COMPLEMENTARES EMPRESA OPTANTE PELO SIMPLES NACIONAL, NAO GERA DIREITO A CREDITO FISCAL DE ICMS	28520-0 Silvana 28866 39

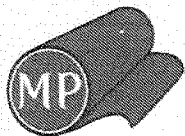

Mercado do papel

- Material Escolar
- Material de escritório
- Suprimentos de informática

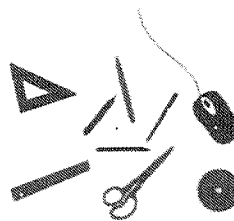

Tel: 2567-6733 / 2565-2956 mercadodopapel@gmail.com

Lj 2

CAIXA ESCOLAR PROFESSOR HILTON ROCHA

DESCRIÇÃO	QUANT.	VR.ITEM	VR. TOTAL
COLA COLORIDA 23GRS C/06 CORES ACRILEX	10	R\$ 7,90	R\$ 79,00
COLA ISOPOR E EVA 35G ACRILEX C/ 12	2	R\$ 29,90	R\$ 59,80
EVA ATOALHADO PCT C/5 FLS	4	R\$ 39,90	R\$ 159,60
EVA C/ GLITTER C/ 5	4	R\$ 39,90	R\$ 159,60
EVA ESTAMPADO C/ 5 LEO&LEO	4	R\$ 36,90	R\$ 147,60
GUACHE 250 ML ACRILEX UN	12	R\$ 7,90	R\$ 94,80
ISOPOR BOLA 100MM (10CM) PCT C/10	1	R\$ 29,90	R\$ 29,90
ISOPOR BOLA 50MM (5,0CM) C/ 50 UN	1	R\$ 28,90	R\$ 28,90
ISOPOR BOLA 75MM (7,5CM) C/25	1	R\$ 34,90	R\$ 34,90
PAPEL DE SEDA REALCE C/ 100	2	R\$ 27,26	R\$ 54,52

Vendedores: Vanessa Schiara/Karla Souza

R\$ 848,62

Data do orçamento: 26/06/2019

Validade da proposta: 30 dias

14.848.027/0001-45
 INSC. EST. 001.896024.00-60
 MERCADO DO PAPEL COMÉRCIO LTDA - ME
 R. Engenheiro Navarro, 10 - Loja 02
 B. Fonte Grande - CEP 32013-320
 CONTAGEM - MG

Distribuidora S.A

CNPJ: 11.290.630/0001-64

CAIXA ESCOLAR PROFESSOR HILTON ROCHA				
ITEM	PRODUTOS	QUANT.:	VALOR:	TOTAL:
1	COLA COLORIDA 23G C 6 CORES	10	R\$ 8,90	R\$ 89,00
2	COLA ISOPOR E EVA 35G C 12	2	R\$ 30,50	R\$ 61,00
3	EVA ATOALHADO C 5	4	R\$ 40,90	R\$ 163,60
4	EVA C GLITTER C 5	4	R\$ 41,90	R\$ 167,60
5	EVA ESTAMPADO C 5	4	R\$ 37,90	R\$ 151,60
6	GUACHE 250ML UND	12	R\$ 8,90	R\$ 106,80
7	ISOPOR BOLA 100MM C 10	1	R\$ 30,90	R\$ 30,90
8	ISOPOR BOLA 50MM C 50	1	R\$ 29,90	R\$ 29,90
9	ISOPOR BOLA 75MM C 25	1	R\$ 35,90	R\$ 35,90
10	PAPEL SEDA C 100	2	R\$ 28,90	R\$ 57,80
				894,10

VALIDADE POR 30 DIAS UTEIS

RESPONSÁVEL PELO ORÇAMENTO: SABRINY

DATA: 24/06/2019



THIAGO MACHADO DE ARAUJO – ME
COMERCIAL MATER TUDO
CNPJ: 07.951.818/0001-39

ORÇAMENTO

Belo Horizonte, 25 de Junho de 2019

01.652.653/0001-18

CAIXA ESCOLAR PROFESSOR HILTON ROCHA

Serviço	Quant.	VL. Unit.	VL. Total
COLA COLORIDA ACRILEX 23 GRAMAS COM 6 CORES	10	R\$ 9,90	R\$ 99,00
COLA ISOPOR E EVA ACRILEX 35 GRAMAS COM 12	2	R\$ 31,90	R\$ 63,80
EVA ATOALHADO PACOTE COM 5 FOLHAS	4	R\$ 41,90	R\$ 167,60
EVA COM GLITTER COM 5	4	R\$ 42,90	R\$ 171,60
EVA ESTAMPADO LEO&LEO COM 5	4	R\$ 38,90	R\$ 155,60
TINTA GUACHE ACRILEX 250ML UN	12	R\$ 9,90	R\$ 118,80
ISOPOR BOLA (10CM) PACOTE COM 10	1	R\$ 31,90	R\$ 31,90
ISOPOR BOLA (5,0CM) COM 50 UN	1	R\$ 30,90	R\$ 30,90
ISOPOR BOLA (7,5CM) COM 25	1	R\$ 36,90	R\$ 36,90
PAPEL DE SEDA COM 100	2	R\$ 29,90	R\$ 59,80
			R\$ 935,90

VALIDO POR 45 DIAS

07.951.818/0001-39
THIAGO MACHADO DE ARAUJO - ME
Rua São Cirilo, 100
B. Paulo VI - CEP 31995-390
BELO HORIZONTE - MG



Certificado de Regularidade do FGTS - CRF

Inscrição: 14.848.027/0001-43
Razão Social: MERCADO DO PAPEL COMERCIO LTDA ME
Endereço: R ENGENHEIRO NAVARRO / 10 / FONTE GRANDE CONTAGEM - MG

A Caixa Econômica Federal, no uso da atribuição que lhe confere o Art. 7, da Lei 8.036, de 11 de maio de 1990, certifica que, nesta data, a empresa acima identificada encontra-se em situação regular perante o Fundo de Garantia do Tempo de Serviço - FGTS.

O presente Certificado não servirá de prova contra cobrança de quaisquer débitos referentes a contribuições e/ou encargos devidos, decorrentes das obrigações com o FGTS.

Validade: 14/06/2019 a 13/07/2019

Certificação Número: 2019061402585275299954

Informação obtida em 24/06/2019 09:05:07

A utilização deste Certificado para os fins previstos em Lei esta condicionada a verificação de autenticidade no site da Caixa:
www.caixa.gov.br



CERTIDÃO NEGATIVA DE DÉBITOS MUNICIPAIS

Nome:

MERCADO DO PAPEL COMERCIO LTDA - ME

CPF/CNPJ nº: 14.848.027/0001-43

Ressalvado o direito da Fazenda Municipal de cobrar e inscrever dívidas de responsabilidade do sujeito passivo acima identificado que vierem a ser apuradas, é **certificado** que não constam pendências em seu nome relativas a tributos administrados pela Secretaria Municipal Adjunta da Receita e a inscrições em Dívida Ativa junto à Procuradoria da Fazenda Municipal.

A aceitação desta certidão está condicionada à verificação de sua autenticidade na Internet, no endereço: <http://receita.contagem.mg.gov.br>

Dados de emissão da certidão

Número da certidão.....: 43701
Data de emissão: 05/06/2019
Data de validade: 03/09/2019
Controle de autenticidade : 610317129610317

Observações:

1. A quitação de tributos devidos mensalmente e declarados na Declaração Anual de Simples Nacional (DASN) e no Programa Gerador do Documento de Arrecadação do Simples Nacional (PGDAS-D) pelos contribuintes optantes pelo Simples Nacional deverá ser comprovada mediante apresentação da Certidão Conjunta Negativa de Débitos relativos a Tributos Federais e à Dívida Ativa da União.

2. A quitação do ITBI nos casos de transmissão onerosa de bens imóveis ou de direitos sobre estes deverá ser comprovada através da apresentação da Certidão específica para comprovação da quitação do imposto.

Certidão emitida gratuitamente através da internet no endereço: <http://receita.contagem.mg.gov.br>

Atenção: qualquer rasura ou emenda invalidará este documento.



PODER JUDICIÁRIO
JUSTIÇA DO TRABALHO

CERTIDÃO NEGATIVA DE DÉBITOS TRABALHISTAS

Nome: MERCADO DO PAPEL COMERCIO LTDA

(MATRIZ E FILIAIS) CNPJ: 14.848.027/0001-43

Certidão n°: 170829413/2019

Expedição: 11/04/2019, às 15:09:28

Validade: 07/10/2019 - 180 (cento e oitenta) dias, contados da data de sua expedição.

Certifica-se que MERCADO DO PAPEL COMERCIO LTDA (MATRIZ E FILIAIS), inscrito(a) no CNPJ sob o n° 14.848.027/0001-43, NÃO CONSTA do Banco Nacional de Devedores Trabalhistas.

Certidão emitida com base no art. 642-A da Consolidação das Leis do Trabalho, acrescentado pela Lei n° 12.440, de 7 de julho de 2011, e na Resolução Administrativa n° 1470/2011 do Tribunal Superior do Trabalho, de 24 de agosto de 2011.

Os dados constantes desta Certidão são de responsabilidade dos Tribunais do Trabalho e estão atualizados até 2 (dois) dias anteriores à data da sua expedição.

No caso de pessoa jurídica, a Certidão atesta a empresa em relação a todos os seus estabelecimentos, agências ou filiais.

A aceitação desta certidão condiciona-se à verificação de sua autenticidade no portal do Tribunal Superior do Trabalho na Internet (<http://www.tst.jus.br>).

Certidão emitida gratuitamente.

INFORMAÇÃO IMPORTANTE

Do Banco Nacional de Devedores Trabalhistas constam os dados necessários à identificação das pessoas naturais e jurídicas inadimplentes perante a Justiça do Trabalho quanto às obrigações estabelecidas em sentença condenatória transitada em julgado ou em acordos judiciais trabalhistas, inclusive no concernente aos recolhimentos previdenciários, a honorários, a custas, a emolumentos ou a recolhimentos determinados em lei; ou decorrentes de execução de acordos firmados perante o Ministério Público do Trabalho ou Comissão de Conciliação Prévia.



SECRETARIA DE ESTADO DE FAZENDA DE MINAS GERAIS

CERTIDÃO DE DÉBITOS TRIBUTÁRIOS
Negativa

CERTIDÃO EMITIDA EM:
11/04/2019

CERTIDÃO VALIDA ATÉ:
10/07/2019

NOME/NOME EMPRESARIAL: MERCADO DO PAPEL COMERCIO LTDA

INSCRIÇÃO ESTADUAL: 001896024.00-60

CNPJ/CPF: 14.848.027/0001-43

SITUAÇÃO: Ativo

LOGRADOURO: RUA ENGENHEIRO NAVARRO

NÚMERO: 10

COMPLEMENTO: LOJA 02,

BAIRRO: FONTE GRANDE

CEP: 32013320

DISTRITO/POVOADO:

MUNICÍPIO: CONTAGEM

UF: MG

Reservado o direito de a Fazenda Pública Estadual cobrar e inscrever quaisquer dívidas de responsabilidade do sujeito passivo acima identificado que vierem a ser apuradas, é certificado que:

1. Não constam débitos relativos a tributos administrados pela Fazenda Pública Estadual e/ou Advocacia Geral do Estado;
 2. No caso de utilização para lavratura de escritura pública ou registro de formal de partilha, de carta de adjudicação expedida em autos de inventário ou de arrolamento, de sentença em ação de separação judicial, divórcio, ou de partilha de bens na união estável e de escritura pública de doação de bens imóveis, esta certidão somente terá validade se acompanhada da Certidão de Pagamento / Desoneração do ITCD, prevista no artigo 39 do Decreto 43.981/2005.
- Certidão válida para todos os estabelecimentos da empresa, alcançando débitos tributários do sujeito passivo em Fase Administrativa ou inscritos em Dívida Ativa.

IDENTIFICAÇÃO	NÚMERO DO PTA	DESCRIÇÃO

A autenticidade desta certidão deverá ser confirmada no sítio da Secretaria de Estado de Fazenda de Minas Gerais em www.fazenda.mg.gov.br => certidão de débitos tributários => certificar documentos

CÓDIGO DE CONTROLE DE CERTIDÃO: 2019000327294991



MINISTÉRIO DA FAZENDA
Secretaria da Receita Federal do Brasil
Procuradoria-Geral da Fazenda Nacional

CERTIDÃO NEGATIVA DE DÉBITOS RELATIVOS AOS TRIBUTOS FEDERAIS E À DÍVIDA ATIVA DA UNIÃO

Nome: MERCADO DO PAPEL COMERCIO LTDA
CNPJ: 14.848.027/0001-43

Ressalvado o direito de a Fazenda Nacional cobrar e inscrever quaisquer dívidas de responsabilidade do sujeito passivo acima identificado que vierem a ser apuradas, é certificado que não constam pendências em seu nome, relativas a créditos tributários administrados pela Secretaria da Receita Federal do Brasil (RFB) e a inscrições em Dívida Ativa da União (DAU) junto à Procuradoria-Geral da Fazenda Nacional (PGFN).

Esta certidão é válida para o estabelecimento matriz e suas filiais e, no caso de ente federativo, para todos os órgãos e fundos públicos da administração direta a ele vinculados. Refere-se à situação do sujeito passivo no âmbito da RFB e da PGFN e abrange inclusive as contribuições sociais previstas nas alíneas 'a' a 'd' do parágrafo único do art. 11 da Lei nº 8.212, de 24 de julho de 1991.

A aceitação desta certidão está condicionada à verificação de sua autenticidade na Internet, nos endereços <<http://rfb.gov.br>> ou <<http://www.pgfn.gov.br>>.

Certidão emitida gratuitamente com base na Portaria Conjunta RFB/PGFN nº 1.751, de 2/10/2014.

Emitida às 14:11:06 do dia 31/05/2019 <hora e data de Brasília>.

Válida até 27/11/2019.

Código de controle da certidão: **6AEB.88F8.AEC3.1A8A**

Qualquer rasura ou emenda invalidará este documento.

Comp	Banco	Agência	DV	C1	Conta	C2	Série	Cheque N°	C3
018	001	1833	0	8	5.222-1	0	800	852194	8
018	001	1833	0	8	5.222-1	0	800	852194	8

R\$ # 848,62 #

Pague por este cheque a quantia de Quatrocentos e quarenta e oito reais e

sessenta e dois centavos e centavos acima

a Mercado do Papel Comércio Ltda ME ou à sua ordem

Contagem, 27 de junho de 2019

B. Lima



ELDORADO MG
00.000.000/3531.91
AV JOAO C. DE OLIVEIRA
2669 - ELDORADO
CONFECCAO: 05/2019

CAIXA ESCOLAR PROFESSOR HILTON ROCHA
CNPJ 01.652.653/0001-18
CLIENTE BANCARIO DESDE 07/1999



Mercado do Papel Comércio Ltda-ME

NF. 0000 26199

JUN/2019

11017555960706