

Permanente

Data de Recebimento	Identificação e Assinatura do Recebedor	NFA-e Nº: 016.431.366 SÉRIE: 890
---------------------	---	--

 <p>GOVERNO DO ESTADO DE MINAS GERAIS</p> <p>SECRETARIA DE ESTADO DE FAZENDA DE MINAS GERAIS</p> <p>CNPJ: 16907746000113</p>	<p>DANFE Documento Auxiliar da Nota Fiscal Avulsa Eletrônica</p> <p>0 - Entrada 1 - Saída <span style="border: 1px solid black; padding: 2px;">1</span></p> <p>Nº: 016.431.366 Série: 890 Folha: 001 / 001</p>	
		<p>CHAVE DE ACESSO</p> <p>3118 0916 9077 4600 0113 5589 0016 4313 6610 8957 8898</p>
		<p>Consulta de autenticidade no portal nacional da NF-e www.nfe.fazenda.gov.br/portal ou no site da Sefaz</p>

NATUREZA DA OPERAÇÃO VENDA	PROTOCOLO DE AUTORIZAÇÃO DE USO 131183041379162 - 04/09/2018
-------------------------------	---

REMETENTE	NOME / NOME EMPRESARIAL LAISLA GABRIELE ALVES BARBOSA 01850993602		CPF / CNPJ 27.704.278/0001-04		DATA DA EMISSÃO 04/09/2018
	ENDEREÇO RUA AVA, 65		BAIRRO / DISTRITO JULIANA		CEP 31744-555
	MUNICÍPIO 2754 - BELO HORIZONTE	FONE / FAX 31985228864	UF MG	PAÍS BRASIL	INSCRIÇÃO ESTADUAL 002963659.00-60
	HORA ENTRADA/SAÍDA 14:12				

DESTINATÁRIO	NOME / NOME EMPRESARIAL CAIXA ESCOLAR RICARDO BARRETO		CPF / CNPJ 16.908.813/0001-14	
	ENDEREÇO AVENIDA PERIMETRAL, 220		BAIRRO / DISTRITO PEROBAS 2	
	MUNICÍPIO 2980 - CONTAGEM	FONE / FAX 3133958627	UF MG	PAÍS BRASIL
	INSCRIÇÃO ESTADUAL		CEP 32342-680	

CÁLCULO IMPOSTO	BASE CÁLCULO ICMS R\$ 0,00	VALOR ICMS R\$ 0,00	BASE CALC. ICMS ST R\$ 0,00	VALOR ICMS ST R\$ 0,00	VALOR TOTAL DOS PROD. R\$ 2.534,90
	VALOR DO FRETE R\$ 0,00	VALOR DO SEGURO R\$ 0,00	VALOR DO DESCONTO R\$ 0,00	OUTRAS DESPESAS R\$ 0,00	VALOR TOTAL DO IPI R\$ 0,00
	VALOR TOTAL DA NOTA R\$ 2.534,90				
	Nº DAE ICMS SOBRE A OPERAÇÃO		Nº DAE ICMS SOBRE A PRESTAÇÃO		NÚMERO E DATA (AAD / AI)

TRANSPORTADOR/ VOLUMES TRANSPORTADOS	NOME / RAZÃO SOCIAL LAISLA GABRIELE ALVES BARBOSA		FRETE POR CONTA 1 - DESTINATÁRIO/REMETENTE 2 - POR CONTA DE TERCEIROS	CÓDIGO ANTT	PLACA DO VEÍCULO GVQ-4035	UF MG	CPF / CNPJ 27.704.278/0001-04
	ENDEREÇO		MUNICÍPIO		UF MG	INSCRIÇÃO ESTADUAL 002963659.00-60	
	QUANTIDADE 0,00	ESPÉCIE	MARCA	NÚMERO 0	PESO BRUTO 0,00	PESO LÍQUIDO 0,00	

Nº ITEM	DESCRIÇÃO DOS PRODUTOS/SERVIÇOS	NCM/SH	CST	CFOP	UNIDADE	QUANTIDADE	VALOR UNITÁRIO	VALOR TOTAL	BC ICMS	VALOR ICMS	VALOR IPI	ALÍQUOTAS ICMS IPI	
1	OUTROS - CPU I3 1TB 4GB	85176241	400	5102	UN	1,00	1978,9000	1.978,90	0,00	0,00	0,00	0,00	0,00
2	OUTROS - Roteador Mercusys 300mpbs	85176241	400	5102	UN	2,00	278,0000	556,00	0,00	0,00	0,00	0,00	0,00



ESTADO DE MINAS GERAIS

15 de Junho de 1891

ATESTO QUE O SERVIÇO FOI PRESTADO E/OU MATERIAL FORNECIDO 04/09/18

01850993602-0

1460540

RECEBEMOS

Bele Horizonte, 04 de 09 de 2018

*Laís Gabrielle Alves*



PREFEITURA MUNICIPAL DE CONTAGEM PATRIMÔNIO Nº 1515296

CPU

DADOS ADICIONAIS
------------------

INFORMAÇÕES COMPLEMENTARES / MOTIVO DE EMISSÃO	RESERVADO AO FISCO
<p>Tipo de Emissão: Normal  </p> <div style="border: 1px solid black; padding: 5px; width: 100%;"> <p>PAGUE-SE</p> <p>04/09/18</p> <p>TC Nº</p> <p>FINALIDADE Bem Permanente</p> <p><i>Assinatura do Ordenador de Despesa</i></p> </div>	<div style="border: 1px solid black; padding: 5px; width: 100%;"> <p>PREFEITURA MUNICIPAL DE CONTAGEM PATRIMÔNIO Nº 1515297 e 1515298</p> <p>ROTEADOR</p> </div>

Data de Recebimento	Identificação e Assinatura do Receptor	<b>NFA-e</b> Nº: 016.431.366 SÉRIE: 890
---------------------	--	---

	<b>GOVERNO DO ESTADO DE MINAS GERAIS</b>  SECRETARIA DE ESTADO DE FAZENDA DE MINAS GERAIS  CNPJ: 16907746000113	DANFE Documento Auxiliar da Nota Fiscal Avulsa Eletrônica  0 - Entrada 1 - Saída <span style="border: 1px solid black; padding: 2px;">1</span>  Nº: 016.431.366 Série: 890 Folha: 001 / 001	  CHAVE DE ACESSO 3118 0916 9077 4600 0113 5589 0016 4313 6610 8957 8898  Consulta de autenticidade no portal nacional da NF-e <a href="http://www.nfe.fazenda.gov.br/portal">www.nfe.fazenda.gov.br/portal</a> ou no site da Sefaz
--	---	---	---

NATUREZA DA OPERAÇÃO <b>VENDA</b>	PROTOCOLO DE AUTORIZAÇÃO DE USO 131183041379162 - 04/09/2018
--------------------------------------	---

REMETENTE	NOME / NOME EMPRESARIAL <b>LAISLA GABRIELE ALVES BARBOSA 01850993602</b>		CPF / CNPJ <b>27.704.278/0001-04</b>		DATA DA EMISSÃO <b>04/09/2018</b>
	ENDEREÇO <b>RUA AVA, 65</b>		BAIRRO / DISTRITO <b>JULIANA</b>		CEP <b>31744-555</b>
	MUNICÍPIO <b>2754 - BELO HORIZONTE</b>	FONE / FAX <b>31985228864</b>	UF <b>MG</b>	PAÍS <b>BRASIL</b>	INSCRIÇÃO ESTADUAL <b>002963659.00-60</b>
					HORA ENTRADA/SAÍDA <b>14:12</b>

DESTINATÁRIO	NOME / NOME EMPRESARIAL <b>CAIXA ESCOLAR RICARDO BARRETO</b>		CPF / CNPJ <b>16.908.813/0001-14</b>	
	ENDEREÇO <b>AVENIDA PERIMETRAL, 220</b>		BAIRRO / DISTRITO <b>PEROBAS 2</b>	
	MUNICÍPIO <b>2980 - CONTAGEM</b>	FONE / FAX <b>3133958627</b>	UF <b>MG</b>	PAÍS <b>BRASIL</b>
			INSCRIÇÃO ESTADUAL	

BASE CÁLCULO ICMS <b>R\$ 0,00</b>	VALOR ICMS <b>R\$ 0,00</b>	BASE CALC. ICMS ST <b>R\$ 0,00</b>	VALOR ICMS ST <b>R\$ 0,00</b>	VALOR TOTAL DOS PROD. <b>R\$ 2.534,90</b>
VALOR DO FRETE <b>R\$ 0,00</b>	VALOR DO SEGURO <b>R\$ 0,00</b>	VALOR DO DESCONTO <b>R\$ 0,00</b>	OUTRAS DESPESAS <b>R\$ 0,00</b>	VALOR TOTAL DO IPI <b>R\$ 0,00</b>
Nº DAE ICMS SOBRE A OPERAÇÃO		Nº DAE ICMS SOBRE A PRESTAÇÃO		NÚMERO E DATA (AAD / AI)

TRANSPORTADOR/ VOLUMES TRANSPORTADOS	NOME / RAZÃO SOCIAL <b>LAISLA GABRIELE ALVES BARBOSA</b>		FRETE POR CONTA 1 - DESTINATÁRIO/REMETENTE 2 - POR CONTA DE TERCEIROS	<input type="checkbox"/>	CÓDIGO ANTT	PLACA DO VEÍCULO <b>GVQ-4035</b>	UF <b>MG</b>	CPF / CNPJ <b>27.704.278/0001-04</b>	
	ENDEREÇO		MUNICÍPIO		UF <b>MG</b>	INSCRIÇÃO ESTADUAL <b>002963659.00-60</b>			
	QUANTIDADE <b>0,00</b>	ESPÉCIE	MARCA	NÚMERO <b>0</b>	PESO BRUTO <b>0,00</b>	PESO LÍQUIDO <b>0,00</b>			

Nº ITEM	DESCRIÇÃO DOS PRODUTOS/SERVIÇOS	NCM/SH	CST	CFOP	UNIDADE	QUANTIDADE	VALOR UNITÁRIO	VALOR TOTAL	BC ICMS	VALOR ICMS	VALOR IPI	ALÍQUOTAS	
												ICMS	IPI
1	OUTROS - CPU I3 1TB 4GB	85176241	400	5102	UN	1,00	1978,9000	1.978,90	0,00	0,00	0,00	0,00	0,00
2	OUTROS - Roteador Mercusys 300mpbs	85176241	400	5102	UN	2,00	278,0000	556,00	0,00	0,00	0,00	0,00	0,00

DADOS ADICIONAIS
------------------

INFORMAÇÕES COMPLEMENTARES / MOTIVO DE EMISSÃO Tipo de Emissão: Normal	RESERVADO AO FISCO
---	--------------------

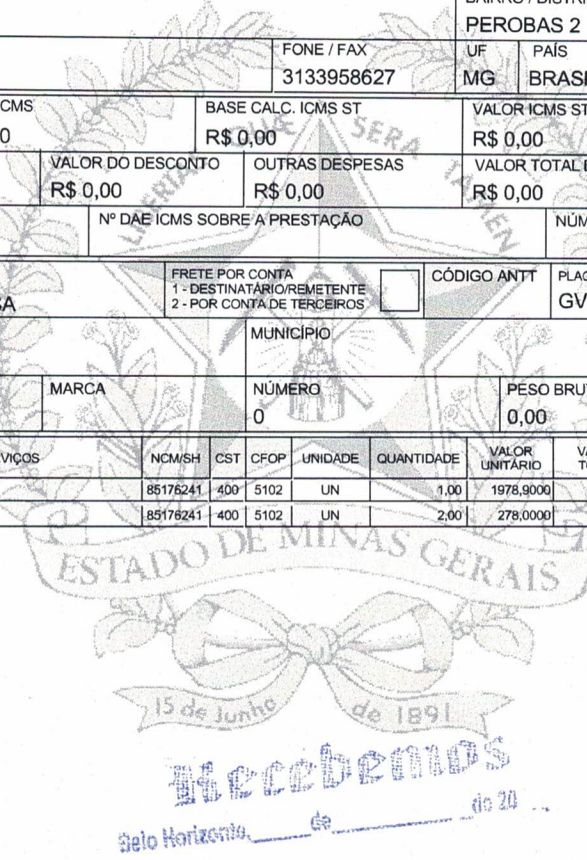

Laisla Gabriele Alves Barbosa 01850993602

CNPJ: 27.704.278/0001-04

Rua Ava 65 Juliana Belo Horizonte Minas Gerais Cep: 31.744.555

Contato: 3454-7551/98522-8864

Data: 24 de Agosto de 2018

Caixa Escolar Professor Ricardo Braz Gomes Barreto

Fone: (31) 3395-8627

Att: Carmem

## Orçamento

Item	Descrição	Quant	Valor unit	Valor total
1	CPU micro computador processador I3\4GB\1TB	01	1.978,90	1.978,90
2	Roteador Mercusys 300Mbps com 4 antenas	02	278,00	556,00

Valor total do orçamento R\$ 2.534,90

(Dois mil quinhentos e trinta quatro reais e noventa centavos)

Pagamento 28 dias

Entrega 05 dias

Garantia 12 meses fabrica

Validade 28 dias

  
Laisla Gabriele Alves Barbosa

27.704.278/0001-04  
LAISLA GABRIELE ALVES BARBOSA  
01850993602  
RUA AVA 65  
B. JULIANA - CEP 31.744-555  
Belo Horizonte - Minas Gerais

# A & B Informática

RUA: WALDOMIRO LOBO 935 BAIRRO ARÃO REIS CEP: 31.814.620 BELO HORIZONTE MINAS GERAIS  
CNPJ: 07.672.043/0001-62  
FONE : 99628-9856/3436-8465

ORÇAMENTO,

Para: ESCOLA MUNICIPAL PROFESSOR RICARDO BARRETO

A/c: Diretora Carminha

Tel\fax: (31) 3395-8627

Item	Descrição	Unitario	Total
01	MICRO COMPUTADOR CONFIGURAÇÃO, PROCESSADOR I3, HD 1TERA, 4GB MEMORIA RAM.	1.989.00	1.989.00
02	ROTEADOR TP LINK 300MPBS TRÊS ANTENAS	283.50	567.00

Valor total do investimento R\$ 2.566.00

Validade destes 15 dias

Pagamento contra representação

Garantia 180 dias

DE ACORDO \_\_\_\_\_



RICOON ALMEIDA  
BHTe 27/09/2018

07.672.043/0001-62

A & B INFORMÁTICA LTDA

WALDOMIRO LOBO, 935

BAIRRO AARAO - CEP 31.814-620

BELO HORIZONTE - MINAS GERAIS

# Armarinho Rosa Maria Ltda.

Rua Professora Gabriela Varela, 1238 - Loja 03 Jardim Guanabara Cep: 31.742.173  
Belo Horizonte - Fone: (31) 3436-8047 Cnpj: 64.308.216/0001-00 Insc Est. 062.716440.0082

Cliente: Caixa Escolar Professor Ricardo Barreto

Endereço: Av. Perimetral 220

Bairro: Perobas

Fone: 3395-8627

29/Agosto/2018

Quant.	Discriminação	Valor
02	Roteador wirelles 300mpbs quatro antenas TP-LINK	584,00
01	CPU computador WIN7/1TB/4GB/I3	2.035,20

Valor total deste orçamento.....R\$ 2.619.20

Validade 28 dias

Pagamento 15 dias

Garantia 12 meses

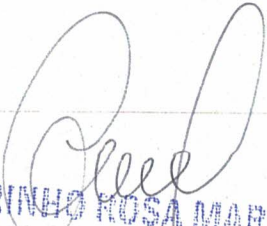
  
ARMARINHO ROSA MARIA LTDA.  
CNPJ: 64.308.216/0001-00 - INSC. EST: 062.716.440-0000  
Papeleria Etniquado Confecções Xerox e Presentes em Geral  
Rua Professora Gabriela Varela, 451 - B. Florestal - Belo Horizonte - MG

BRASIL

Acesso à informação

Participe

Serviços

Legislação

Canais



**MINISTÉRIO DA FAZENDA**  
**Secretaria da Receita Federal do Brasil**  
**Procuradoria-Geral da Fazenda Nacional**

## **CERTIDÃO NEGATIVA DE DÉBITOS RELATIVOS AOS TRIBUTOS FEDERAIS E À DÍVIDA ATIVA DA UNIÃO**

**Nome: LAISLA GABRIELE ALVES BARBOSA 01850993602**  
**CNPJ: 27.704.278/0001-04**

Ressalvado o direito de a Fazenda Nacional cobrar e inscrever quaisquer dívidas de responsabilidade do sujeito passivo acima identificado que vierem a ser apuradas, é certificado que não constam pendências em seu nome, relativas a créditos tributários administrados pela Secretaria da Receita Federal do Brasil (RFB) e a inscrições em Dívida Ativa da União (DAU) junto à Procuradoria-Geral da Fazenda Nacional (PGFN).

Esta certidão é válida para o estabelecimento matriz e suas filiais e, no caso de ente federativo, para todos os órgãos e fundos públicos da administração direta a ele vinculados. Refere-se à situação do sujeito passivo no âmbito da RFB e da PGFN e abrange inclusive as contribuições sociais previstas nas alíneas 'a' a 'd' do parágrafo único do art. 11 da Lei nº 8.212, de 24 de julho de 1991.

A aceitação desta certidão está condicionada à verificação de sua autenticidade na Internet, nos endereços <<http://rfb.gov.br>> ou <<http://www.pgfn.gov.br>>.

Certidão emitida gratuitamente com base na Portaria Conjunta RFB/PGFN nº 1.751, de 2/10/2014.  
Emitida às 16:32:10 do dia 04/07/2018 <hora e data de Brasília>.  
Válida até 31/12/2018.

Código de controle da certidão: **3232.461B.67FA.BB68**  
Qualquer rasura ou emenda invalidará este documento.

[Nova Consulta](#)



Preparar página  
para impressão



PODER JUDICIÁRIO  
JUSTIÇA DO TRABALHO

## CERTIDÃO NEGATIVA DE DÉBITOS TRABALHISTAS

Nome: LAISLA GABRIELE ALVES BARBOSA 01850993602  
(MATRIZ E FILIAIS) CNPJ: 27.704.278/0001-04  
Certidão n°: 157763413/2018  
Expedição: 04/09/2018, às 12:20:43  
Validade: 02/03/2019 - 180 (cento e oitenta) dias, contados da data de sua expedição.

Certifica-se que LAISLA GABRIELE ALVES BARBOSA 01850993602 (MATRIZ E FILIAIS), inscrito(a) no CNPJ sob o n° 27.704.278/0001-04, NÃO CONSTA do Banco Nacional de Devedores Trabalhistas.

Certidão emitida com base no art. 642-A da Consolidação das Leis do Trabalho, acrescentado pela Lei n° 12.440, de 7 de julho de 2011, e na Resolução Administrativa n° 1470/2011 do Tribunal Superior do Trabalho, de 24 de agosto de 2011.

Os dados constantes desta Certidão são de responsabilidade dos Tribunais do Trabalho e estão atualizados até 2 (dois) dias anteriores à data da sua expedição.

No caso de pessoa jurídica, a Certidão atesta a empresa em relação a todos os seus estabelecimentos, agências ou filiais.

A aceitação desta certidão condiciona-se à verificação de sua autenticidade no portal do Tribunal Superior do Trabalho na Internet (<http://www.tst.jus.br>).

Certidão emitida gratuitamente.

### INFORMAÇÃO IMPORTANTE

Do Banco Nacional de Devedores Trabalhistas constam os dados necessários à identificação das pessoas naturais e jurídicas inadimplentes perante a Justiça do Trabalho quanto às obrigações estabelecidas em sentença condenatória transitada em julgado ou em acordos judiciais trabalhistas, inclusive no concernente aos recolhimentos previdenciários, a honorários, a custas, a emolumentos ou a recolhimentos determinados em lei; ou decorrentes de execução de acordos firmados perante o Ministério Público do Trabalho ou Comissão de Conciliação Prévia.

IMPRIMIR

VOLTAR



## Certificado de Regularidade do FGTS - CRF

**Inscrição:** 27704278/0001-04  
**Razão Social:** LAISLA GABRIELE ALVES BARBOSA  
**Nome Fantasia:** CONSTRUSERVICE CONSTRUÇOES E SERVICOS  
**Endereço:** R AVA 65 / JULIANA / BELO HORIZONTE / MG / 31744-555

A Caixa Econômica Federal, no uso da atribuição que lhe confere o Art. 7, da Lei 8.036, de 11 de maio de 1990, certifica que, nesta data, a empresa acima identificada encontra-se em situação regular perante o Fundo de Garantia do Tempo de Serviço - FGTS.

O presente Certificado não servirá de prova contra cobrança de quaisquer débitos referentes a contribuições e/ou encargos devidos, decorrentes das obrigações com o FGTS.

**Validade:** 28/08/2018 a 26/09/2018

**Certificação Número:** 2018082807435438687930

Informação obtida em 04/09/2018, às 12:30:41.

A utilização deste Certificado para os fins previstos em Lei está condicionada à verificação de autenticidade no site da Caixa:  
**[www.caixa.gov.br](http://www.caixa.gov.br)**





**SECRETARIA DE ESTADO DE FAZENDA DE MINAS GERAIS**

**CERTIDÃO DE DÉBITOS TRIBUTÁRIOS**

**Negativa**

CERTIDÃO EMITIDA EM:  
04/09/2018

CERTIDÃO VALIDA ATÉ:  
03/12/2018

NOME/NOME EMPRESARIAL: LAISLA GABRIELE ALVES BARBOSA 01850993602

INSCRIÇÃO ESTADUAL: 002963659.00-60	CNPJ/CPF: 27.704.278/0001-04	SITUAÇÃO: Ativo
LOGRADOURO: RUA AVA		NÚMERO: 65
COMPLEMENTO:	BAIRRO: JULIANA	CEP: 31744555
DISTRITO/POVOADO:	MUNICÍPIO: BELO HORIZONTE	UF: MG

**Ressalvado o direito de a Fazenda Pública Estadual cobrar e inscrever quaisquer dívidas de responsabilidade do sujeito passivo acima identificado que vierem a ser apuradas, é certificado que:**

**1. Não constam débitos relativos a tributos administrados pela Fazenda Pública Estadual e/ou Advocacia Geral do Estado;**

**2. No caso de utilização para lavratura de escritura pública ou registro de formal de partilha, de carta de adjudicação expedida em autos de inventário ou de arrolamento, de sentença em ação de separação judicial, divórcio, ou de partilha de bens na união estável e de escritura pública de doação de bens imóveis, esta certidão somente terá validade se acompanhada da Certidão de Pagamento / Desoneração do ITCD, prevista no artigo 39 do Decreto 43.981/2005.**

**Certidão válida para todos os estabelecimentos da empresa, alcançando débitos tributários do sujeito passivo em Fase Administrativa ou inscritos em Dívida Ativa.**

IDENTIFICAÇÃO	NÚMERO DO PTA	DESCRIÇÃO
---------------	---------------	-----------

--	--	--

**A autenticidade desta certidão deverá ser confirmada no sítio da Secretaria de Estado de Fazenda de Minas Gerais em [www.fazenda.mg.gov.br](http://www.fazenda.mg.gov.br) => certidão de débitos tributários => certificar documentos**

CÓDIGO DE CONTROLE DE CERTIDÃO: 2018000288738113



**Prefeitura de Belo Horizonte**  
**Secretaria Municipal de Fazenda**  
Subsecretaria da Receita Municipal

## **CERTIDÃO DE QUITAÇÃO PLENA PESSOA JURÍDICA**

Certidão de Débitos nº: **10.335.846/2018**  
Emitida em: **04/09/2018** requerida às **12:32:24**

Número de Controle: **ABIIMINPOL**  
Validade: **04/10/2018**

Nome: **LAISLA GABRIELE ALVES BARBOSA 01850993602**  
CNPJ: **27.704.278.0001.04**

Ressalvando à Prefeitura Municipal de Belo Horizonte o direito de cobrar débitos posteriormente apurados, a Diretoria de Arrecadação, Cobrança e Dívida Ativa da Secretaria Municipal de Fazenda, no uso de suas atribuições legais, certifica que o Contribuinte acima encontra-se quite com a Fazenda Pública Municipal, em relação aos Tributos, Multas e Preços inscritos ou não em dívida ativa.

Esta Certidão só terá validade quando confirmada a sua autenticidade na Internet no endereço:  
<http://cndonline.siatu.pbh.gov.br>

CERTIDÃO GRATUITA - <http://cndonline.siatu.pbh.gov.br>

A autenticidade desta certidão deve ser verificada em:  
<http://cndonline.siatu.pbh.gov.br>

Comp 018 Banco 001 Agência 1833 DV 0 C1 8 Conta 51.894-8 C2 9 Série 800 Cheque N° 000242 CS 0 R\$ # 2.534,90 #

Pague por este cheque a quantia de Dois mil quinhentos e trinta e quatro reais e noventa centavos e centavos acima

a Laisla Gabrielle Alves Barbosa ou à sua ordem

Contagem 06 de setembro de 2018

Maria do Carmo Aguiar  
CAIXA ESCOLAR RICARDO BARRETO,  
CNPJ 16.906.813/0001-14  
CLIENTE BANCARIO DESDE 10/2012

**BANCO DO BRASIL**  
ELDORADO MG  
90.000.000/3531.91  
AV JOAO C. DE OLIVEIRA  
2669 - ELDORADO  
CONFECCAO: 08/2018



Pagamento referente a nota  
fiscal número 016.431.366

11017542921098

# T E R M O D E D O A Ç Ã O

Pelo presente instrumento a(o) **CAIXA ESCOLAR RICARDO BARRETO da ESCOLA MUNICIPAL PROFESSOR RICARDO BRAZ** Nome da Ufex

**GOMES BARRETO** Nome da Escola *faz em conformidade com a legislação aplicável a Verba de Permanente(PMC) e demais normas pertinentes à matéria, a*

*doação do(s) ben(ns), conforme discriminado(s) abaixo, adquirido(s) ou produzido(s) com recursos do referido Programa, a SECRETARIA*

**MUNICIPAL DE EDUCAÇÃO E CULTURA DE CONTAGEM** *para que seja(m) tombado(s) e incorporado(s) ao seu patrimônio público e*

*destinado(s) à escola acima identificada, à qual cabe a responsabilidade pela guarda e conservação do(s) mesmo(s).*

N.º ORD.	DESCRIÇÃO DO BEM	QTDE.	NOTA FISCAL		VALOR (R\$)	
			N.º	DATA	UNITÁRIO	TOTAL
01	CPU	01	016431366	04/09/2018	R\$1.978,90	R\$1.978,90
02	ROTEADOR	02	016431366	04/09/2018	R\$278,00	R\$556,00
03	MONITOR	01	016576282	18/09/2018	R\$378,40	R\$378,40
04	TECLADO/	01	016576282	18/09/2018	R\$26,00	R\$26,00
05	MOUSSE	01	016576282	18/09/2018	R\$12,00	R\$12,00
06	CARRINHO DE CARGA	01	016576282	18/09/2018	R\$767,80	R\$767,80
<b>TOTAIS:</b>						<b>R\$3.719,10</b>

Contagem, 26 de outubro de 2018  
Local e Data

Nome do(a) Responsável pela Unidade Executora Própria

Maria do Carmo Nogueira

*Maria do Carmo Nogueira*  
Assinatura do(a) Responsável pela Unidade Executora Própria

## TERMO DE DOAÇÃO

Pelo presente instrumento a(o) **CAIXA ESCOLAR RICARDO BARRETO da ESCOLA MUNICIPAL PROFESSOR RICARDO BRAZ** Nome da UEx  
**GOMES BARRETO** Nome da Escola faz, em conformidade com a legislação aplicável a Verba de Permanente(PMC) e demais normas pertinentes à matéria, a doação do(s) bem(ns), conforme discriminado(s) abaixo, adquirido(s) ou produzido(s) com recursos do referido Programa, a **SECRETARIA MUNICIPAL DE EDUCAÇÃO E CULTURA DE CONTAGEM** para que seja(m) tombado(s) e incorporado(s) ao seu patrimônio público e destinado(s) à escola acima identificada, à qual cabe a responsabilidade pela guarda e conservação do(s) mesmo(s).

N.º ORD.	DESCRIÇÃO DO BEM	QTDE.	NOTA FISCAL		VALOR (R\$)	
			N.º	DATA	UNITÁRIO	TOTAL
01	CPU	01	016431366	04/09/2018	R\$1.978,90	R\$1.978,90
02	ROTEADOR	02	016431366	04/09/2018	R\$278,00	R\$556,00
03	MONITOR	01	016576282	18/09/2018	R\$378,40	R\$378,40
04	TECLADO/	01	016576282	18/09/2018	R\$26,00	R\$26,00
05	MOUSSE	01	016576282	18/09/2018	R\$12,00	R\$12,00
06	CARRINHO DE CARGA	01	016576282	18/09/2018	R\$767,80	R\$767,80
<b>TOTAIS:</b>						<b>R\$3.719,10</b>

Contagem, 26 de outubro de 2018  
Local e Data

Maria do Carmo Nogueira  
Nome do(a) Responsável pela Unidade Executora Própria

*Maria do Carmo Nogueira*  
Assinatura do(a) Responsável pela Unidade Executora Própria

# TERMO DE DOAÇÃO

Pelo presente instrumento a(o) **CAIXA ESCOLAR RICARDO BARRETO da ESCOLA MUNICIPAL PROFESSOR RICARDO BRAZ** Nome da Caixa

**GOMES BARRETO** Nome da Escola faz, em conformidade com a legislação aplicável a Verba de Permanente(PMC) e demais normas pertinentes à matéria, a doação do(s) bem(ns), conforme discriminado(s) abaixo, adquirido(s) ou produzido(s) com recursos do referido Programa, a **SECRETARIA MUNICIPAL DE EDUCAÇÃO E CULTURA DE CONTAGEM** para que seja(m) tombado(s) e incorporado(s) ao seu patrimônio público e destinado(s) à escola acima identificada, à qual cabe a responsabilidade pela guarda e conservação do(s) mesmo(s).

**MUNICIPAL DE EDUCAÇÃO E CULTURA DE CONTAGEM** Nome do Município ou da Secretaria de Educação do Estado ou do Distrito Federal

N.º ORD.	DESCRIÇÃO DO BEM	QTD.	NOTA FISCAL		VALOR (R\$)	
			N.º	DATA	UNITÁRIO	TOTAL
01	CPU	01	016431366	04/09/2018	R\$1.978,90	R\$1.978,90
02	ROTEADOR	02	016431366	04/09/2018	R\$278,00	R\$556,00
03	MONITOR	01	016576282	18/09/2018	R\$378,40	R\$378,40
04	TECLADO	01	016576282	18/09/2018	R\$26,00	R\$26,00
05	MOUSSE	01	016576282	18/09/2018	R\$12,00	R\$12,00
06	CARRINHO DE CARGA	01	016576282	18/09/2018	R\$767,80	R\$767,80
<b>TOTAIS:</b>						<b>R\$3.719,10</b>

Contagem, 26 de outubro de 2018  
Local e Data

Maria do Carmo Nogueira  
 Nome do(a) Responsável pela Unidade Executora Própria  
 Assinatura do(a) Responsável pela Unidade Executora Própria

# TERMO DE DOAÇÃO

**CAIXA ESCOLAR RICARDO BARRETO da ESCOLA MUNICIPAL PROFESSOR RICARDO BRAZ**  
Nome da UEx

Pelo presente instrumento a(o) **CAIXA ESCOLAR RICARDO BARRETO da ESCOLA MUNICIPAL PROFESSOR RICARDO BRAZ** e demais normas pertinentes à matéria, a **GOMES BARRETO** Nome da Escola *faz, em conformidade com a legislação aplicável a Verbu de Permanente(PMC)* e demais normas pertinentes à matéria, a **SECRETARIA MUNICIPAL DE EDUCAÇÃO E CULTURA DE CONTAGEM** para que *seja(m) tombado(s) e incorporado(s) ao seu patrimônio público e destinado(s) à escola acima identificada, à qual cabe a responsabilidade pela guarda e conservação do(s) mesmo(s).*

N.º ORD.	DESCRIÇÃO DO BEM	QTDE.	NOTA FISCAL		VALOR (R\$)	
			N.º	DATA	UNITÁRIO	TOTAL
01	CPU	01	016431366	04/09/2018	R\$1.978,90	R\$1.978,90
02	ROTEADOR	02	016431366	04/09/2018	R\$278,00	R\$556,00
03	MONITOR	01	016576282	18/09/2018	R\$378,40	R\$378,40
04	TECLADO/	01	016576282	18/09/2018	R\$26,00	R\$26,00
05	MOUSSE	01	016576282	18/09/2018	R\$12,00	R\$12,00
06	CARRINHO DE CARGA	01	016576282	18/09/2018	R\$767,80	R\$767,80
<b>TOTAIS:</b>						<b>R\$3.719,10</b>

Contagem, 26 de outubro de 2018  
Local e Data

Maria do Carmo Nogueira  
 Nome do(a) Responsável pela Unidade Executora Própria  
 Assinatura do(a) Responsável pela Unidade Executora Própria  
*Maria do Carmo Nogueira*