

Nilton Alves da Silva
Governo - titular

Everton Caetano de Oliveira
Governo - suplente

José Carlos Carneiro Gomes
Secretaria de Cultura, Esporte e Juventude – titular

Carlos Rojelo de Menezes
Secretaria de Cultura, Esporte e Juventude – suplente

Silvânia Aparecida Lopes Teixeira Burato
Desenvolvimento Social – titular

Marília Gabriele Jesus Pereira Ronskoski
Desenvolvimento Social – suplente

Renata de Carvalho Schettino
Secretaria de Saúde – titular

Mônica Tostes
Secretaria de Saúde – suplente

Calazans Junio da Silva
Secretaria de Educação – titular

Diego Fiúza Gomes
Secretaria de Educação – suplente

Maria Aparecida Medeiros
Secretaria de Direitos Humanos e Cidadania – titular

Elaine de Fátima Baeça Rocha
Secretaria de Direitos Humanos e Cidadania – suplente

Secretaria Municipal de Educação

Torna-se sem efeito, para conhecimento de quaisquer interessados, a publicação do extrato do 4º termo aditivo nº 004/2019 – Caixa Escolar Babita Camargos e o Município de Contagem, publicada no D.O.C – Edição 4731 de 26 de dezembro de 2019.

Motivo: Mudança da Dotação Orçamentária para o ano de 2020.

Torna-se sem efeito, para conhecimento de quaisquer interessados, a publicação do extrato do 4º termo aditivo nº 083/2019 – Caixa Escolar Sandra Rocha e o Município de Contagem, publicada no D.O.C – Edição 4731 de 26 de dezembro de 2019.

Motivo: Mudança da Dotação Orçamentária para o ano de 2020.

Torna-se sem efeito, para conhecimento de quaisquer interessados, a publicação do extrato do 6º termo aditivo nº 099/2019 – Caixa Escolar da Escola Municipal do Bairro Tropical e o Município de Contagem, publicada no D.O.C – Edição 4731 de 26 de dezembro de 2019.

Motivo: Mudança da Dotação Orçamentária para o ano de 2020.

Torna-se sem efeito, para conhecimento de quaisquer interessados, a publicação do extrato do 3º termo aditivo nº 085/2019 – Caixa Escolar São Geraldo Jardim Eldorado e o Município de Contagem, publicada no D.O.C – Edição 4731 de 26 de dezembro de 2019.

Motivo: Mudança da Dotação Orçamentária para o ano de 2020.

Torna-se sem efeito, para conhecimento de quaisquer interessados, a publicação do extrato do 6º termo aditivo nº 064/2019 – Caixa Escolar Otacir Nunes dos Santos e o Município de Contagem, publicada no D.O.C – Edição 4731 de 26 de dezembro de 2019.

Motivo: Mudança da Dotação Orçamentária para o ano de 2020.

Torna-se sem efeito, para conhecimento de quaisquer interessados, a publicação do extrato do 5º termo aditivo nº 088/2019 – Caixa Escolar Professora Maria Olintha e o Município de Contagem, publicada no D.O.C – Edição 4731 de 26 de dezembro de 2019.

Motivo: Mudança da Dotação Orçamentária para o ano de 2020.





PREFEITURA DO MUNICÍPIO DE CONTAGEM

Secretaria Municipal de Educação – Diretoria Administrativa Financeira
Diretoria Financeira – Gerência de Caixa Escolar

3º TERMO ADITIVO AO TERMO DE COMPROMISSO Nº.085/2019, que entre si celebram o MUNICÍPIO DE CONTAGEM e a CAIXA ESCOLAR SÃO GERALDO JARDIM EL Dorado

O **MUNICÍPIO DE CONTAGEM** com sede na Praça Presidente Tancredo Neves nº. 200, Bairro Camilo Alves, Contagem/MG, inscrito no CNPJ Nº.18.715.508/0001-31, doravante denominado **MUNICÍPIO**, por intermédio da Secretaria Municipal de Educação – **SEDUC**, neste ato representada pela Secretária Municipal de Educação, Sueli Maria Baliza Dias, brasileira, casada, residente e domiciliada em Belo Horizonte/MG, na Avenida Senador José Augusto, nº 260 – Apto.1304/torre 1, Bairro Buritis, CEP: 30.575-847, inscrito no CPF 295.822.456-20, portador da CI M-1.113.842 SSP/MG, e de outro lado a **CAIXA ESCOLAR SÃO GERALDO JARDIM EL Dorado**, entidade civil, sem fins lucrativos, inscrita no CNPJ sob o nº 11.072.932/0001-66 com sede na **UMEI SÃO GERALDO JARDIM EL Dorado**, situada à Rua Canafístula, nº 102, Bairro Eldorado em Contagem/MG, CEP. 32.315-190, denominada simplesmente “**CAIXA ESCOLAR**”, neste ato representada por sua Presidente Eliene Aparecida Miguel da Silva, residente e domiciliado em Contagem/MG na Rua José Barra do Nascimento, nº. 1568, Bairro Eldorado, portadora do CPF Nº 892.628.676-20 e RG MG 5.094.986 SSP/MG, acordam firmar o presente TERMO ADITIVO, nos termos do Decreto Municipal nº 409, de 28 de fevereiro de 2018, da Lei Federal nº 9.394, de 20 de dezembro de 1996, e, no que couber, da Lei Federal nº. 8.666, de 21 de Junho de 1993 e do Decreto Municipal nº 30, de 23 de fevereiro de 2017, e ainda nos termos da proposta do Plano de Trabalho, Cláusula Décima Segunda do Termo de Compromisso Nº085/2019 de 09/07/2019 e pelas cláusulas a seguir expressas, definidoras dos direitos, obrigações e responsabilidades das partes.

CLÁUSULA PRIMEIRA – DO OBJETO

1.1 O presente Termo Aditivo tem por objeto o aporte de recursos financeiros ao Termo de Compromisso **085/2019**, no valor de R\$ 68.789,51 (sessenta e oito mil, setecentos e oitenta e nove reais e cinquenta e um centavos).

1.2 O **MUNICÍPIO** realizará o repasse de recursos financeiros para cobrir despesas de custeio, de acordo com o Plano de Trabalho anexo.

PARÁGRAFO ÚNICO: Considerando o aporte supracitado e tendo em vista o valor originário constante na cláusula terceira do Termo de Compromisso, ora aditado, o valor total do Termo em referência passa a ser de R\$ 133.339,13 (cento e trinta e três mil, trezentos e trinta e nove reais e treze centavos). Faz parte integrante deste Termo de Compromisso, como se nele transcrito estivesse, o seguinte documento: **Ofício Nº 755 e 832/2019/GAB/SEDUC e Plano de Trabalho.**

CLÁUSULA SEGUNDA – REPASSE, EXECUÇÃO E DOTAÇÃO ORÇAMENTÁRIA

2.1 - Recurso será liberado em 1 (uma) parcela de custeio, conforme Cronograma de Desembolso Financeiro (**quadro 07**) do Plano de Trabalho anexo.

2.2. - Para os casos de contratação de obras e serviços de engenharia realizados através de processo licitatório, o recurso será liberado considerando o valor da proposta vencedora constante na ata de homologação e adjudicação do certame.





PREFEITURA DO MUNICÍPIO DE CONTAGEM

Secretaria Municipal de Educação – Diretoria Administrativa Financeira
Diretoria Financeira – Gerência de Caixa Escolar

2.3 - A execução do recurso deverá ocorrer conforme estabelecido no Cronograma de Execução (**quadro 08**) do Plano de Trabalho anexo.

2.4 – Para os casos de contratação de obras e serviços de engenharia e em cumprimento ao disposto na cláusula sexta do Termo de Compromisso, ora aditado, a SEDUC deverá designar através de ato formal, o fiscal responsável pelo acompanhamento de todas as etapas da obra/reforma na unidade escolar, bem como, realizará o preenchimento e assinatura do Termo de entrega e aceitação definitiva da obra.

2.5 - As despesas com a execução deste Termo de Compromisso, correm por conta das seguintes dotações orçamentárias:

1.12.1.12.365.0030.2088 – 33504100 Fonte: 0101

CLÁUSULA TERCEIRA – DA PRESTAÇÃO DE CONTAS

A prestação de contas da parcela deverá ser realizada conforme Cronograma de Prestação de Contas (**quadro 09**) do Plano de Trabalho anexo.

CLÁUSULA QUARTA – DA RATIFICAÇÃO

Permanecem inalteradas as demais Cláusulas e condições do Termo de Compromisso originário, sendo ratificadas pelo presente Termo.

E, por estarem assim justos e acordados com as condições e cláusulas estabelecidas, os partícipes assinam o presente instrumento, a fim de que surtam seus devidos efeitos legais na presença de 02 (duas) testemunhas.

Contagem, 26 de Dezembro de 2019.

SUELI MARIA BALIZA DIAS
Secretária Municipal de Educação

ELIENE APARECIDA MIGUEL DA SILVA
Caixa Escolar SÃO GERALDO JARDIM ELDORADO

1ª TESTEMUNHA _____

CPF _____

2ª TESTEMUNHA _____

CPF _____



PLANO DE TRABALHO					
01 - DADOS CADASTRAIS					
ORGÃO/ENTIDADE PROPONENTE:		CAIXA ESCOLAR SÃO GERALDO JARDIM ELDORADO			
CNPJ:	11.072.932/0001-66				
ENDEREÇO DA SEDE					
Logradouro:	Rua Canafístula		Nº:	102	CEP: 32315190
Bairro:	Jardim Eldorado	Cidade:	Contagem	UF:	MG
Telefone/Endereço Eletrônico:		3911 6891 \ umei.jardimeldorado@edu.contagem.mg.gov.br			
DADOS BANCÁRIOS					
Banco/nº:	BRASIL 001	Nº conta corrente:	57196-2	Agência	1633-0
DADOS DO RESPONSÁVEL					
Nome:		Eliene Aparecida Miguel da Silva			
CPF:	892.628.676-20	CI /Orgão Expedidor:	MG 5.094.986 SSP/MG		
Cargo/Função:	Diretora Escolar	Período de Mandato:	01/01/2019 a 31/12/2021		
ENDEREÇO DO RESPONSÁVEL					
Logradouro:	Rua José Barra do Nascimento		Nº:	1568	CEP: 32315-020
Bairro:	Eldorado	Cidade:	Contagem	UF:	MG
Telefone/Endereço Eletrônico:		elienemiguel10@gmail.com			
02 - OUTROS PARTICIPES					
ENTIDADE EXECUTORA:					
Endereço:					
Secretaria/Concedente	Secretaria Municipal de Educação				
Nome do Responsável:	Sueli Maria Baliza Dias				
03 - DESCRIÇÃO DO PROGRAMA					
TÍTULO:	MANUTENÇÃO E DESENVOLVIMENTO DO ENSINO BÁSICO				
PERÍODO DE EXECUÇÃO					
Início:	Dezembro de 2019		Término:	29/02/2020	
IDENTIFICAÇÃO DO OBJETO					
Execução do PROGRAMA DE MANUTENÇÃO DE DESENVOLVIMENTO DA EDUCAÇÃO BÁSICA, de forma a contribuir supletivamente para a melhoria da estrutura física e das atividades pedagógicas da CAIXA ESCOLAR SÃO GERALDO JARDIM ELDORADO					
JUSTIFICATIVA					
Contribuir para a elevação da qualidade da educação básica, tornando sua oferta equitativa, e reforçar a autonomia gerencial da unidade escolar.					

[Handwritten signature]



04 - PÚBLICO ALVO

Estudantes da rede municipal de ensino matriculados na unidade escolar constantes nos itens 1 e 2 deste plano.

Total de alunos beneficiados:

121

05 - METAS

Item	Meta	Prazo
1	Garantir a manutenção e conservação de equipamentos e mobiliários, e aquisição de materiais necessários ao ensino da educação infantil conforme aos incisos II, III, IV, V e VIII do artigo 70 da Lei 9.394/96 LDB.	Dezembro/2019 a Fevereiro/2020
2	Aprimoramento da qualidade e à expansão do ensino;	Dezembro/2019 a Fevereiro/2020
3	Realização de atividades-meio, necessárias ao funcionamento dos sistemas de ensino;	Dezembro/2019 a Fevereiro/2020

06 - ÁREAS DE APLICAÇÃO

CLASSIFICAÇÃO	DETALHAMENTO DOS ELEMENTOS DE DESPESA
MATERIAIS DE CONSUMO E/OU SERVIÇOS DE TERCEIROS (CUSTEIO)	Despesas com aquisição de materiais pedagógicos diversos, aquisição de materiais específicos para biblioteca, pagamento de despesas com trabalho de campo, aquisição de suprimentos de informática, reparos e outras providências de manutenção de equipamentos e demais instalações da escola, serviços de reprografia e reparos. Obs.: Para as unidades escolares que possuam elevadores para deficientes, é obrigatória a existência de contrato de manutenção ativo durante a vigência do Termo de Compromisso.

07 - CRONOGRAMA DE DESEMBOLSO FINANCEIRO - CONCEDENTE

CLASSIFICAÇÃO ORÇAMENTÁRIA

1.12.1.12.365.0030.2088 – 33504100 Fonte: 0101

DESPESA - ENSINO INFANTIL	VALORES	DATA PREVISTA
CUSTEIO - Ens. Infantil - (Instalação de cobertura no corredor lateral entre o parquinho e o pátio/construção de dois banheiros/revisão hidráulica com eliminação de vazamento e infiltração).	R\$ 68.789,51	Dezembro/2019 a Fevereiro/2020
TOTAL GERAL	R\$ 68.789,51	

08 - CRONOGRAMA DE EXECUÇÃO - PROPONENTE

DESCRIÇÃO DA DESPESA	VALORES	DATA PREVISTA
CUSTEIO - Ens. Infantil - (Instalação de cobertura no corredor lateral entre o parquinho e o pátio/construção de dois banheiros/revisão hidráulica com eliminação de vazamento e infiltração).	R\$ 68.789,51	Dezembro/2019 a Fevereiro/2020
TOTAL GERAL	R\$ 68.789,51	

09 - CRONOGRAMA DE PRESTAÇÃO DE CONTAS

DESPESA - ENSINO INFANTIL	VALORES	PRAZO DE ENTREGA
CUSTEIO - Ens. Infantil - (Instalação de cobertura no corredor lateral entre o parquinho e o pátio/construção de dois banheiros/revisão hidráulica com eliminação de vazamento e infiltração).	R\$ 68.789,51	Até 29/03/2020



10- DECLARAÇÃO

Na qualidade de representante legal do proponente, declaro para fins de prova junto a Prefeitura Municipal de Contagem, para os efeitos e sob as penas da lei, que inexistem quaisquer débitos em mora ou situação de inadimplência com qualquer órgão ou entidade da Administração Pública, que impeça a transferência de recursos oriundos de dotações consignadas nos Orçamentos do Município, na forma deste Plano de Trabalho.

Contagem, 26 de Dezembro de 2019

ELIENE APARECIDA MIGUEL DA SILVA
Caixa Escolar São Geraldo Jardim Eldorado

11- APROVAÇÃO

O Plano de Trabalho atende as expectativas desta Superintendência.

Contagem, de de 2019

Superintendência de Educação Básica
Eunice Margaret Coelho
Matricula: 1524590

O Plano de Trabalho atende as expectativas desta Diretoria.

Contagem, de de 2019

Diretoria Financeira

Hilton Aparecido Moreira
Diretor de Orçamento e Finanças
Matricula: 1509412

Aprovo o presente Plano de Trabalho e solicito a elaboração do Termo de Compromisso

Contagem, de de 2019

Sueli Maria Baliza Dias
Secretária Municipal de Educação



EXTRATO DO 4º TERMO ADITIVO AO TERMO DE COMPROMISSO N.º 004/2019 – FIRMADO ENTRE A CAIXA ESCOLAR BABITA CAMARGOS E O MUNICÍPIO DE CONTAGEM POR INTERMÉDIO DA SECRETARIA DE EDUCAÇÃO.

OBJETO: REPASSE DE RECURSOS FINANCEIROS PARA MANUTENÇÃO DO DESENVOLVIMENTO DA EDUCAÇÃO BÁSICA.
VALOR: 16.655,32 (DEZESSEIS MIL, SEISCENTOS E CINQUENTA E CINCO REAIS E TRINTA E DOIS CENTAVOS)

DOTAÇÕES ORÇAMENTÁRIAS:

1.12.1.12.361.0030.2087 - NATUREZA: 33504100 – FONTE: 0101

ASSINADO: 26/12/2019 - VIGÊNCIA ATÉ: 29/02/2020.

EXTRATO DO 4º TERMO ADITIVO AO TERMO DE COMPROMISSO N.º 083/2019 – FIRMADO ENTRE A CAIXA ESCOLAR SANDRA ROCHA E O MUNICÍPIO DE CONTAGEM POR INTERMÉDIO DA SECRETARIA DE EDUCAÇÃO.

OBJETO: REPASSE DE RECURSOS FINANCEIROS PARA MANUTENÇÃO DO DESENVOLVIMENTO DA EDUCAÇÃO BÁSICA.
VALOR: 261.471,71 (DUZENTOS E SESSENTA E UM MIL, QUATROCENTOS E SETENTA E UM REAIS E SETENTA E UM CENTAVOS)

DOTAÇÕES ORÇAMENTÁRIAS:

1.12.1.12.361.0030.2087 - NATUREZA: 33504100 – FONTE: 0101

ASSINADO: 26/12/2019 - VIGÊNCIA ATÉ: 29/02/2020.

EXTRATO DO 6º TERMO ADITIVO AO TERMO DE COMPROMISSO N.º 099/2019 – FIRMADO ENTRE A CAIXA ESCOLAR DA ESCOLA MUNICIPAL DO BAIRRO TROPICAL E O MUNICÍPIO DE CONTAGEM POR INTERMÉDIO DA SECRETARIA DE EDUCAÇÃO.

OBJETO: REPASSE DE RECURSOS FINANCEIROS PARA MANUTENÇÃO DO DESENVOLVIMENTO DA EDUCAÇÃO BÁSICA.
VALOR: 204.809,83 (DUZENTOS E QUATRO MIL, OITOCENTOS E NOVE REAIS E OITENTA E TRÊS CENTAVOS)

DOTAÇÕES ORÇAMENTÁRIAS:

1.12.1.12.361.0030.2087 - NATUREZA: 33504100 – FONTE: 0101

ASSINADO: 26/12/2019 - VIGÊNCIA ATÉ: 29/02/2020.

EXTRATO DO 3º TERMO ADITIVO AO TERMO DE COMPROMISSO N.º 085/2019 – FIRMADO ENTRE A CAIXA ESCOLAR SÃO GERALDO JARDIM ELDORADO E O MUNICÍPIO DE CONTAGEM POR INTERMÉDIO DA SECRETARIA DE EDUCAÇÃO.

OBJETO: REPASSE DE RECURSOS FINANCEIROS PARA MANUTENÇÃO DO DESENVOLVIMENTO DA EDUCAÇÃO BÁSICA.
VALOR: 68.789,51 (SESSENTA E OITO MIL, SETECENTOS E OITENTA E NOVE REAIS E CINQUENTA E UM CENTAVOS)

DOTAÇÕES ORÇAMENTÁRIAS:

1.12.1.12.365.0030.2088 - NATUREZA: 33504100 – FONTE: 0101

ASSINADO: 26/12/2019 - VIGÊNCIA ATÉ: 29/02/2020.

EXTRATO DO 6º TERMO ADITIVO AO TERMO DE COMPROMISSO N.º 064/2019 – FIRMADO ENTRE A CAIXA ESCOLAR OTACIR NUNES DOS SANTOS E O MUNICÍPIO DE CONTAGEM POR INTERMÉDIO DA SECRETARIA DE EDUCAÇÃO.

OBJETO: REPASSE DE RECURSOS FINANCEIROS PARA MANUTENÇÃO DO DESENVOLVIMENTO DA EDUCAÇÃO BÁSICA.
VALOR: 52.047,60 (CINQUENTA E DOIS MIL, QUARENTA E SETE REAIS E SESSENTA CENTAVOS)

DOTAÇÕES ORÇAMENTÁRIAS:

1.12.1.12.365.0030.2088 - NATUREZA: 33504100 – FONTE: 0101

ASSINADO: 26/12/2019 - VIGÊNCIA ATÉ: 29/02/2020.

EXTRATO DO 5º TERMO ADITIVO AO TERMO DE COMPROMISSO N.º 088/2019 – FIRMADO ENTRE A CAIXA ESCOLAR PROFESSORA MARIA OLINTHA E O MUNICÍPIO DE CONTAGEM POR INTERMÉDIO DA SECRETARIA DE EDUCAÇÃO.

OBJETO: REPASSE DE RECURSOS FINANCEIROS PARA MANUTENÇÃO DO DESENVOLVIMENTO DA EDUCAÇÃO BÁSICA.
VALOR: 152.277,36 (CENTO E CINQUENTA E DOIS MIL, DUZENTOS E SETENTA E SETE REAIS E TRINTA E SEIS CENTAVOS)

DOTAÇÕES ORÇAMENTÁRIAS:

1.12.1.12.361.0030.2087 - NATUREZA: 33504100 – FONTE: 0101

ASSINADO: 26/12/2019 - VIGÊNCIA ATÉ: 29/02/2020.

EXTRATO DO 4º TERMO ADITIVO AO TERMO DE COMPROMISSO N.º 045/2019 – FIRMADO ENTRE A CAIXA ESCOLAR GLORIA MARQUES DINIZ E O MUNICÍPIO DE CONTAGEM POR INTERMÉDIO DA SECRETARIA DE EDUCAÇÃO.

OBJETO: REPASSE DE RECURSOS FINANCEIROS PARA MANUTENÇÃO DO DESENVOLVIMENTO DA EDUCAÇÃO BÁSICA.
VALOR: 124.198,79 (CENTO E VINTE E QUATRO MIL, CENTO E NOVENTA E OITO REAIS E SETENTA E NOVE CENTAVOS)

DOTAÇÕES ORÇAMENTÁRIAS:

1.12.1.12.361.0030.2087 - NATUREZA: 33504100 – FONTE: 0101

ASSINADO: 26/12/2019 - VIGÊNCIA ATÉ: 29/02/2020.

EXTRATO DO 3º TERMO ADITIVO AO TERMO DE COMPROMISSO N.º 028/2019 – FIRMADO ENTRE A CAIXA ESCOLAR REGINO INOCENCIO E O MUNICÍPIO DE CONTAGEM POR INTERMÉDIO DA SECRETARIA DE EDUCAÇÃO.

OBJETO: REPASSE DE RECURSOS FINANCEIROS PARA MANUTENÇÃO DO DESENVOLVIMENTO DA EDUCAÇÃO BÁSICA.
VALOR: 46.901,90 (QUARENTA E SEIS MIL, NOVECENTOS E UM REAIS E NOVENTA CENTAVOS)

DOTAÇÕES ORÇAMENTÁRIAS:

1.12.1.12.365.0030.2088 - NATUREZA: 33504100 – FONTE: 0101

ASSINADO: 26/12/2019 - VIGÊNCIA ATÉ: 29/02/2020.

EXTRATO DO 3º TERMO ADITIVO AO TERMO DE COMPROMISSO N.º 008/2019 – FIRMADO ENTRE A CAIXA ESCOLAR CORONEL AUGUSTO CAMARGOS E O MUNICÍPIO DE CONTAGEM POR INTERMÉDIO DA SECRETARIA DE EDUCAÇÃO.

OBJETO: REPASSE DE RECURSOS FINANCEIROS PARA MANUTENÇÃO DO DESENVOLVIMENTO DA EDUCAÇÃO BÁSICA.
VALOR: 301.602,41 (TREZENTOS E UM MIL, SEISCENTOS E DOIS REAIS E QUARENTA E UM CENTAVOS)

DOTAÇÕES ORÇAMENTÁRIAS:

1.12.1.12.361.0030.2087 - NATUREZA: 33504100 – FONTE: 0101



85



MEMO Nº135 /2019/ REDE FÍSICA/ SEDUC

Contagem, 31 de outubro de 2019.

Aos Senhores
Diogo Antônio Soares Fagundes
Emerson Ludgero Ribeiro
Assessoria Jurídica
Secretaria Municipal de Educação

Assunto: **Solicita a elaboração de edital de licitação para reforma parcial da UMEI Jardim Eldorado.**

Prezados,

Cumprimentando-os cordialmente, solicitamos a elaboração de edital e demais providências, no que couber, para a realização de reforma parcial da UMEI Jardim Eldorado, visto a real necessidade de intervenção.

Deste modo, o objeto e valor a ser contratado, deverá seguir o seguinte: **INSTALAÇÃO DE COBERTURA NO CORREDOR LATERAL ENTRE O PARQUINHO E O PÁTIO/CONSTRUÇÃO DE DOIS BANHEIROS/REVISÃO HIDRÁULICA COM ELIMINAÇÃO DE VAZAMENTO E INFILTRAÇÃO.** O valor total estimado para as obras é de **R\$ 68.789,51 (sessenta e oito mil, setecentos e oitenta e nove reais e cinquenta e um centavos).**

Para tanto, encaminhamos anexo ao presente, os seguintes documentos:

- a) Planilha – Tabela Estimativa de Custos com Memória de Cálculo (SUDECAP);
- b) Memorial Descritivo;
- c) Relatório fotográfico.

Por fim, solicitamos a maior brevidade possível no andamento da demanda, colocando-nos à disposição para o que se fizer necessário.

Atenciosamente,

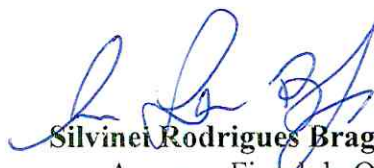
Silvinei Rodrigues Braga
Fiscal de Obras
Secretaria de Educação
Matrícula 1514708
Assessor Fiscal de Obras
Subseção de Infraestrutura
Secretaria Municipal de Educação

RÉCEBIDO EM:

01 de Novembro de 19





PREFEITURA MUNICIPAL DE CONTAGEM
SECRETARIA MUNICIPAL DE EDUCAÇÃO
SUBSECRETARIA DE GESTÃO E OPERAÇÕES

MEMORIAL DESCRITIVO E ESPECIFICAÇÕES TÉCNICAS





PREFEITURA MUNICIPAL DE CONTAGEM
SECRETARIA MUNICIPAL DE EDUCAÇÃO
SUBSECRETARIA DE GESTÃO E OPERAÇÕES

**MEMORIAL DESCRITIVO
UMEI JARDIM EL DORADO**

1 - Objetivo do documento

O memorial descritivo, como parte integrante de um projeto executivo, tem a finalidade de caracterizar os materiais e componentes envolvidos neste. Tal documento relata e define o projeto executivo e suas particularidades. O projeto executivo da reforma define as intervenções necessárias e suficientes para realizar a recuperação das patologias identificadas nas unidades escolares, sem alterar o projeto arquitetônico original, com exceção da adequação do tipo de material anteriormente empregado, bem como por ajustes ao projeto-padrão fornecidos em função de atendimento a exigências específicas, elaborados localmente por equipe técnica capacitada.

2 - Justificativa

O prédio da unidade escolar indicado para reforma possui histórico de manutenções pontuais devido ao dinamismo do sistema acadêmico. Dentre essas vistorias e análises do estado de conservação, foram identificadas situações patológicas que se não forem submetidas à reforma, terão sua vida útil reduzida ou pode haver perda de área ativa efetiva.

Em virtude do grande número de escolas com demanda significativa para a reformas/serviços, fora criado o Programa Pró-Escola, instituído para oportunizar que as unidades educacionais definam suas prioridades quanto às melhorias na infraestrutura da escola. A análise se deu por parte da Comissão técnica designada para tal finalidade, sendo considerados os seguintes parâmetros para seleção das obras/serviços contemplados:

Idade média de cada unidade;

Estado de conservação;

Demanda patológica de maior potencial destrutivo a curto e médio prazo;

RLV





PREFEITURA MUNICIPAL DE CONTAGEM
SECRETARIA MUNICIPAL DE EDUCAÇÃO
SUBSECRETARIA DE GESTÃO E OPERAÇÕES

- Número de alunos atendidos pela unidade;
- Densidade demográfica do entorno da escola;
- Definição de prioridade por parte da escola;
- Disponibilidade orçamentaria.

3 - Detalhamento geral

Neste item, foram vistoriadas as demandas solicitadas pela unidade escolar, conjuntamente, entre profissionais da Secretaria Municipal de Educação e do (a) Dirigente Escolar. Não foram consideradas as intervenções que exigem projetos específicos, tais como: Projeto contra incêndio, SPDA, redimensionamento das instalações elétricas, cabeamento estruturado.

4 – Serviços a executar:

A contratação pretendida é, em resumo, a execução dos serviços descritos nas planilhas anexas (Planilha de Custos/Memória de Cálculo), e serão executados nas dependências da unidade escolar acima descrita tendo em vista a necessidade técnica das intervenções, conforme os objetos abaixo elencados:

1. Serviços iniciais de instalação da obra abrangendo a instalação das placas de obras e dos dispositivos de segurança a serem utilizados no decorrer de sua execução;
2. Instalação de cobertura no corredor lateral entre o parquinho e o pátio;
3. Construção de dois banheiros;
4. Revisão hidráulica com eliminação de vazamento e infiltração;
5. Substituição de 12 (doze) janelas.

5 - Prazo de execução das obras:

O prazo considerado razoável para a execução das obras será de **60** (sessenta) dias contados a partir da emissão da Ordem de Serviço.





PREFEITURA MUNICIPAL DE CONTAGEM
SECRETARIA MUNICIPAL DE EDUCAÇÃO
SUBSECRETARIA DE GESTÃO E OPERAÇÕES

6 – Quanto aos preços unitários de custo:

As fontes de pesquisa de preços utilizadas foram as Tabelas de Preços da SUDECAP – MG, SETOP - MG E SINAPI – MG, nas versões desonerada e onerada, sendo considerada a mais vantajosa para administração.

Os Preços unitários não constantes na Tabela da SUDECAP – MG, SETOP - MG e SINAPI - MG foram compostos de acordo com pesquisas de mercado.

7 – Encargos Sociais e BDI:

Tanto para a taxa de encargos sociais, quanto o BDI, foi adotada a composição inserida na Tabela de Preços da SUDECAP – MG, SETOP - MG e SINAPI - MG.

8 – Dispositivos de proteção da obra:

A obra será executada dentro das dependências da unidade escolar supramencionada no presente documento, com a rotina funcional em andamento, assim, torna-se imprescindível que sejam utilizados dispositivos de sinalização e proteção dos ambientes, de tal maneira que, se evite a ocorrência de situações que possam colocar em risco a integridade dos operários de empresa contratada, dos funcionários, dos alunos e do público em geral, conforme normas vigentes.

Contagem, 29 de outubro de 2019.

Silvinei Rodrigues Braga
Assessor Fiscal de Obras
Subsecretaria de Gestão e Operações
Secretaria Municipal de Educação
Prefeitura Municipal de Contagem

Silvinei Rodrigues Braga
Fiscal de Obras
Secretaria de Educação
Matrícula 1514703





PREFEITURA MUNICIPAL DE CONTAGEM
SECRETARIA MUNICIPAL DE EDUCAÇÃO

TABELA ESTIMATIVA DE CUSTOS COM MEMÓRIA DE CÁLCULO

LOCAL: UMEI JARDIM ELTORADO

OBJETO: INSTALAÇÃO DE COBERTURA NO CORREDOR LATERAL ENTRE O PARQUINHO E O PÁTIO/ CONSTRUÇÃO DE DOIS BANHEIROS/ REVISÃO HIDRÁULICA COM ELIMINAÇÃO DE VAZAMENTO E INFILTRAÇÃO/ SUBSTITUIÇÃO DE 12 JANELAS.

ITEM	ORIGEM	DESCRIÇÃO	UNID	CUSTO UNIT S/ BDI	X	MEMÓRIA DE CÁLCULO ORÇAMENTO						QTD.	TOTAL DO ITEM (R\$)	
						COMP.	LARG.	ALTU.	AUX.					
REFERÊNCIAS: SUDECAP 08/2019 / SINAPI 06/2019 DESONERADO / SETOP 08/2019														
01		SERVIÇOS PRELIMINARES												BDI = 31,48%
01.03.02	SUDECAP	PLACA DE OBRA EM LONA IMPRESSAO DIGITAL P. SUDECAP	M2	201,30	1	3	2,7	8,1				8,1	R\$1.630,53	
01.04.04	SUDECAP	COMPENSADO 10MM COM BASE DE CONCRETO S/INFORME PBH Proteção e prevenção de acidentes	M	65,70	1	2		4				4	R\$262,80	
02.26		TRANSPORTE DE MATERIAL DEMOLIDO EM CARRINHO DE MAO												
02.26.01	SUDECAP	DMT <= 50,0 M com taxa de empolamento de 1,6	M3	18,11				44,00				44,00	R\$796,84	
02.29		TRANSPORTE DE MAT.DE QUALQUER NATUREZA EM CAÇAMBAS												
02.29.01	SUDECAP	CAÇAMBAS 5m³	VG	220,00	9,00			9				9	R\$1.980,00	
		TOTAL											R\$4.670,17	
02		CONSTRUÇÃO DE 2 BANHEIROS E SUBSTITUIÇÃO DE 12 JANELAS												
02.07		REMOÇÃO DE ESQUADRIA METALICA												
02.07.01		DE PORTA OU JANELA	M2	10,23	1	38		38				38	R\$388,74	
ED-50962		FORNECIMENTO E ASSENTAMENTO DE JANELA DE ALUMÍNIO, LINHA SUPREMA ACABAMENTO ANODIZADO, TIPO CORRER COM CONTRAMARCO, INCLUSIVE FORNECIMENTO DE VIDRO LISO DE 4MM, FERRAGENS E ACESSÓRIOS	M2	408,82	1,00	38,00		38				38	R\$15.535,16	
03		TRABALHOS EM TERRA												
03.17	SUDECAP	ESCAVAÇÃO MANUAL DE VALAS												
03.17.01	SUDECAP	H <= 1,5 M	M3	36,21	2	0,2	0,15	1	0,06			0,06	R\$2,17	
		BANHEIRO NOVO												
04		FUNDAÇÕES												
04.13	SUDECAP	FORMA, ESCORAMENTO, DESFORMA E LIMPEZA EM FUNDAÇÃO												
04.13.04	SUDECAP	DE TABUA DE MADEIRA DE LEI	M2	57,66	8	0,175		2,5	3,5			3,5	R\$201,81	
06.05	SUDECAP	CONCRETO CONVENCIONAL B1,82 LANÇADO EM ESTRUTURA	M3	418,05	2	0,2	0,15	1	0,06			0,06	R\$25,08	
06.05.20	SUDECAP	FCK >= 20,0 MPA												
06		ESTRUTURAS DE CONCRETO E METALICA												
06.03	SUDECAP	ARMAÇÃO INCL.CORTE, DOBRA E COLOCAÇÃO EM ESTRUTURA												
06.03.07	SUDECAP	AÇO CA-50/60	KG	8,19								29,6	R\$242,42	
		BANHEIRO (ARMADURA PILARES)												
		BANHEIRO (ESTRIBO PILARES)												
06.11	SUDECAP	LAJE PRÉ-MOLDADA, A REVESTIR INCLUSIVE CAPEAMENTO												
06.11.13	SUDECAP	SC= 100 KG/M2, L= 3,0 M	M2	49,55		2,5	1,3	3,25				3,25	R\$161,04	
		LAJ-001 - LAJE PRÉ-MOLDADA												
ED-50251	SETOP	ESCORAMENTO PARA LAJE PRÉ MOLDADAS EM TABUAS DE PINHO, INCLUSIVE RETIRADA												
		BANHEIRO NOVO												
07		ALVENARIAS E DIVISÕES												
07.03	SUDECAP	ALVENARIA DE TIJOLO FURADO(BLOCO CERAMICO VEDAÇÃO)												
07.03.05	SUDECAP	ES= 15 CM, A REVESTIR	M2	6,35	1,00	2,5	1,3	3,25				3,25	R\$20,64	
10		INSTALAÇÃO HIDRO-SANITARIA, INCENDIO E GAS												
10.03	SUDECAP	TUBO PVC AGUA SOLDA CLASSE 15 INCLUSIVE CONEXOES	M2	46,25		7		17,5				17,5	R\$809,38	
10.03.05	SUDECAP	TUBO AF + CONEXÕES D= 25 MM (3/4")	M	5,19	15							15	R\$77,85	

SECRETARIA MUNICIPAL DE EDUCAÇÃO
TOMAZ
10/03/2019

AP

ED-50912	SETOP	JANELA PERFIL CANTONEIRA BASCULANTE 0,60 X 0,60 M, CONFOP VERSÃO 2005 U	UN	126,81	4,00		2	2	R\$253,62
ED-50915	SETOP	PORTA METÁLICA 70 X 210 CM, INCLUINDO FECHADURA TIPO EXTERNA E FERRAGENS, CONFORME DETALHE PADRÃO ESCOLAR #98 VERSÃO 2005	U	415,09	2,00		2	2	R\$830,18
	TOTAL								R\$24.768,42
03		COBERTURA DE CORREDOR LATERAL ENTRE PARQUINHO E PÁTIO							
19.70	SUDECAP	TUBO PVC RIG. NBR-7362/22 INCL. CONEXÕES (TIGRE/EQUIVALENTE)							
19.70.03	SUDECAP	D= 100MM	M	16,00	4		4	4	R\$64,00
	COTAÇÃO	FORNECIMENTO E INSTALAÇÃO DE COBERTURAS EM CHAPAS DE POLICARBONATO ALVEOLAR COM 6 MM DE ESPESURA, ESTRUTURA METÁLICA COM TRATAMENTO ANTIOXIDANTE E PINTURA ESMALTE SINTÉTICO E TODOS ACESSÓRIOS NECESSÁRIOS PARA FIXAÇÃO E VEDAÇÃO, INCLUINDO CALHAS E RUFOSS. MEDINDO: ÁREA TOTAL: 46,10 M² (APROXIMADAMENTE).	M	420,00			46,1	46,1	R\$19.362,00
	TOTAL								R\$19.426,00
04		REVISÃO HIDRÁULICA, ELIMINAÇÃO DE VAZAMENTO E INFILTRAÇÃO, REVISÃO DE LAVATÓRIO							
RO-41575		MASTIQUE ELÁSTICO(TIPO VEDAFLEX OU SIMILAR) (EXECUÇÃO, INCLUINDO O FORNECIMENTO E TRANSPORTE DE TODOS OS MATERIAIS)	DM3	54,34	50,00			50,00	R\$2.717,00
		Cobertura lavanderia							
02.10	SUDECAP	DEMOLIÇÃO DE PISO INCLUSIVE AFASTAMENTO							
02.10.03	SUDECAP	CERÂMICO OU LADRILHO HIDRAULICO	M2	9,62	2,5	0,7	1,75	1,75	R\$16,84
02.10.01	SUDECAP	CIMENTADO OU CONTRAPISO DE ARGAMASSA	M2	1,90	2,5	0,7	1,75	1,75	R\$3,33
		Banheiro terceiro pavimento							
02.14	SUDECAP	DEMOLIÇÃO MANUAL, DE ALVENARIA INCL. AFASTAMENTO							
02.14.01	SUDECAP	DE ALVENARIA DE TUBOLOS E BLOCOS	M3	77,11	2	3,1	0,93	0,93	R\$71,71
		Banheiro segundo pavimento							
10		INSTALAÇÃO HIDRO-SANITÁRIA, INCENDIO E GAS							
10.03	SUDECAP	TUBO PVC AGUA SOLDA CLASSE 15 INCLUSIVE CONEXOES							
10.03.02	SUDECAP	TUBO AF + CONEXÕES D= 25 MM (3/4")	M	5,19	8		8,00	8,00	R\$41,52
		Banheiro segundo pavimento							
10.12	SUDECAP	TUBO PVC ESGOTO PONTA/BOLSA, SOLDA, INCL. CONEXOES							
10.12.01	SUDECAP	D= 40 MM	M	11,25	4		4,00	4,00	R\$45,00
		Banheiro segundo pavimento							
10.10	SUDECAP	TUBO PVC ESGOTO, PB, VIROLA E ANEL, INCL. CONEXOES							
10.10.04	SUDECAP	D= 100 MM	M	22,97	6		6,00	6,00	R\$137,82
		Banheiro segundo pavimento							
14.05	SUDECAP	REVESTIMENTO COM ARGAMASSA DE CIMENTO, CAL E AREIA							
14.05.05	SUDECAP	CHAPISCO COM ARGAMASSA 1:3 CIM./AREIA, A COLHER	M2	5,25	2	3,1	6,2	6,20	R\$32,55
		Banheiro segundo pavimento							
14.05	SUDECAP	REVESTIMENTO COM ARGAMASSA DE CIMENTO, CAL E AREIA							
14.05.21	SUDECAP	EMBOÇO COM ARGAMASSA 1:6 CIMENTO E AREIA	M2	18,06	2	3,1	6,2	6,20	R\$111,97
		Banheiro segundo pavimento							
14.05	SUDECAP	REVESTIMENTO COM ARGAMASSA DE CIMENTO, CAL E AREIA							
14.05.31	SUDECAP	REBOCO COM ARGAMASSA 1:7 CIMENTO E AREIA	M2	23,36	2	3,1	6,2	6,20	R\$144,83
		Banheiro segundo pavimento							
15		PISOS, RODAPES, SOLEIRAS E PEITORIS							
15.04		CONTRAPISO DESEMPENADO, COM ARG.1:3 SEM JUNTA							
15.04.07		E= 3,0 CM	M2	27,00	2,5	0,7	1,75	1,75	R\$47,25
		Banheiro terceiro pavimento							
03.17	SUDECAP	PISO CERAMICO							
05.17.20	SUDECAP	PLA 33,5X33,5CM URBANUS GRAY/WHITE ELIANE/EQUIVALENTE	M2	48,55	2,5	0,7	1,75	1,75	R\$94,96
		Banheiro terceiro pavimento							
	TOTAL								R\$3.454,78
	TOTAL DE TODOS ITENS								R\$52.319,37
	TOTAL COM BDI								R\$68.789,51



Handwritten signature



PREFEITURA MUNICIPAL DE CONTAGEM
SECRETARIA MUNICIPAL DE EDUCAÇÃO

Relatório Fotográfico

UMEI Jardim Eldorado

(construção de dois banheiros)



1. Área de construção dois banheiros.

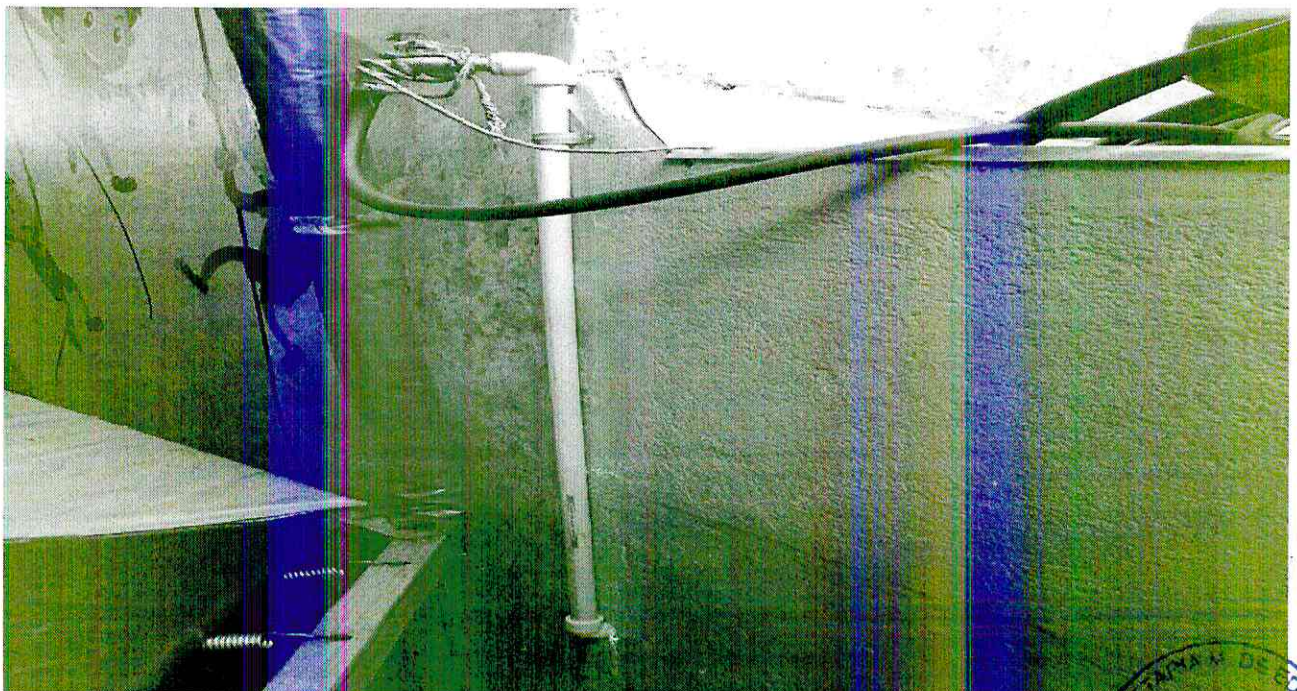

2. Ponto hidráulico de referência para os banheiros.

hkt



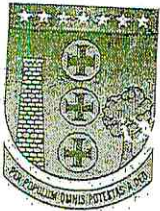

Designação Fiscal de Obra

- 1 - Caixa Escolar: *São Geraldo Jardim Eldorado*
- 2 - Unidade Escolar: *Umei Jardim Eldorado*
- 3 - Descrição da obra/serviço:
Conforme MEMO n° 135/Rede Física/SEduc.
- 4 - Fiscal designado:
Silvini Rodrigues Braga / Jader Felipe de Souza
- 5 - Matrícula:
1514708 / 1530778

Esta designação visa atender ao disposto no item 2.4 da Cláusula Segunda do 4º Termo Aditivo ao Termo de Compromisso 085 /2019.

Contagem, 31 de 10 de 2019

Sergio Mendes Pires
Sérgio Mendes Pires
Subsecretário de Gestão Operacional
SUBSECRETÁRIO DE GESTÃO
E OPERAÇÕES
SECRETARIA M. DE EDUCAÇÃO
MATRÍC. JLA: 0148921-2



*Recebido
04/02/19*

[Voltar](#)[Imprimir](#)

Certificado de Regularidade do FGTS - CRF

Inscrição: 11.072.932/0001-66

Razão Social: CAIXA ESCOLAR SAO GERALDO JDIM ELDORADO

Endereço: RUA CANAFISTULA 102 / ELDORADO / CONTAGEM / MG / 32315-190

A Caixa Econômica Federal, no uso da atribuição que lhe confere o Art. 7, da Lei 8.036, de 11 de maio de 1990, certifica que, nesta data, a empresa acima identificada encontra-se em situação regular perante o Fundo de Garantia do Tempo de Serviço - FGTS.

O presente Certificado não servirá de prova contra cobrança de quaisquer débitos referentes a contribuições e/ou encargos devidos, decorrentes das obrigações com o FGTS.

Validade: 18/12/2019 a 16/01/2020

Certificação Número: 2019121803545227434288

Informação obtida em 26/12/2019 14:51:31

A utilização deste Certificado para os fins previstos em Lei esta condicionada a verificação de autenticidade no site da Caixa:
www.caixa.gov.br





PREFEITURA MUNICIPAL DE CONTAGEM
SECRETARIA MUNICIPAL DE EDUCAÇÃO

Relatório Fotográfico

UMEI Jardim Eldorado

(construção de dois banheiros)

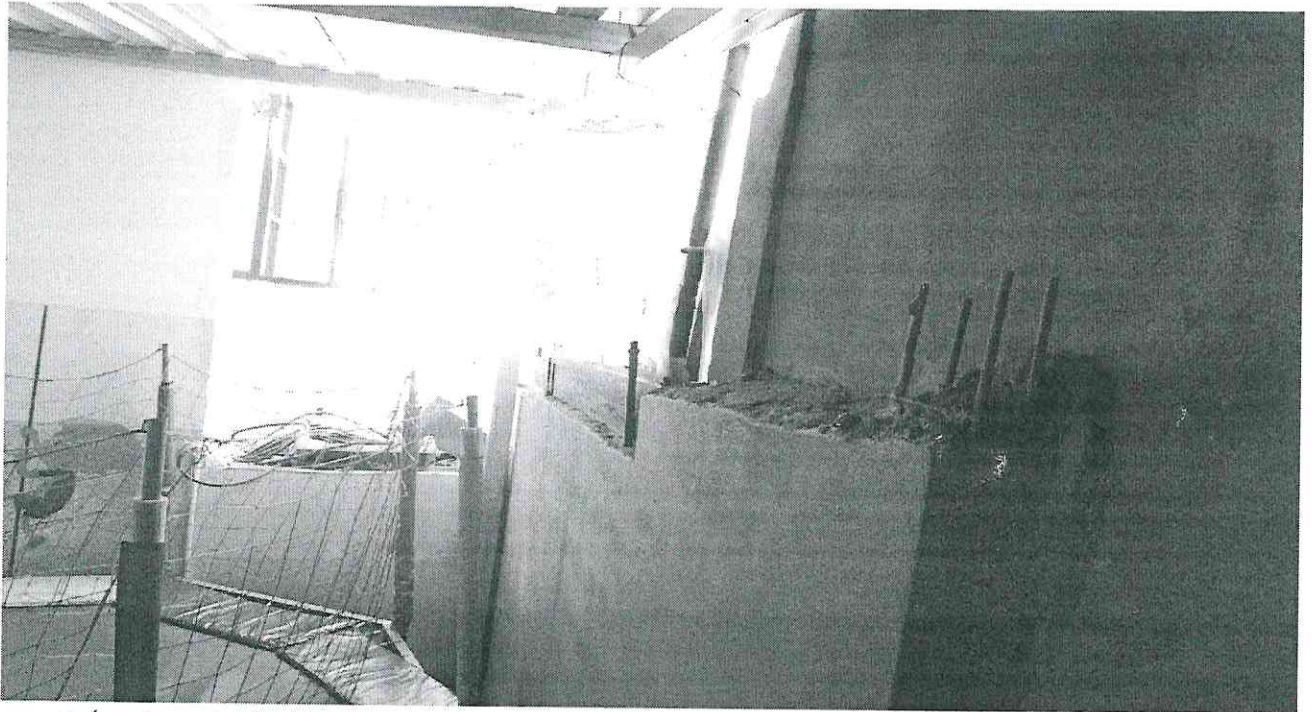

1. Área de construção dois banheiros.

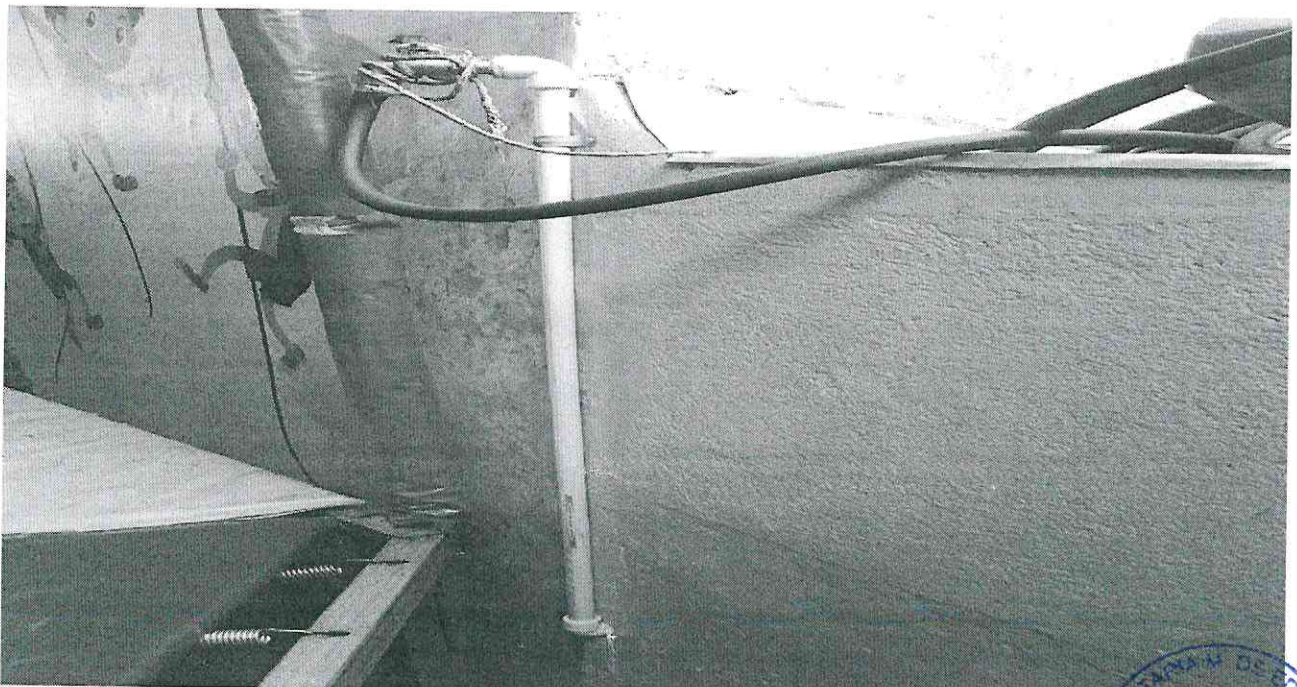

2. Ponto hidráulico de referência para os banheiros.

hkt





PREFEITURA MUNICIPAL DE CONTAGEM
SECRETARIA MUNICIPAL DE EDUCAÇÃO

Relatório Fotográfico

UMEI Jardim Eldorado

(substituição de 12 janelas)

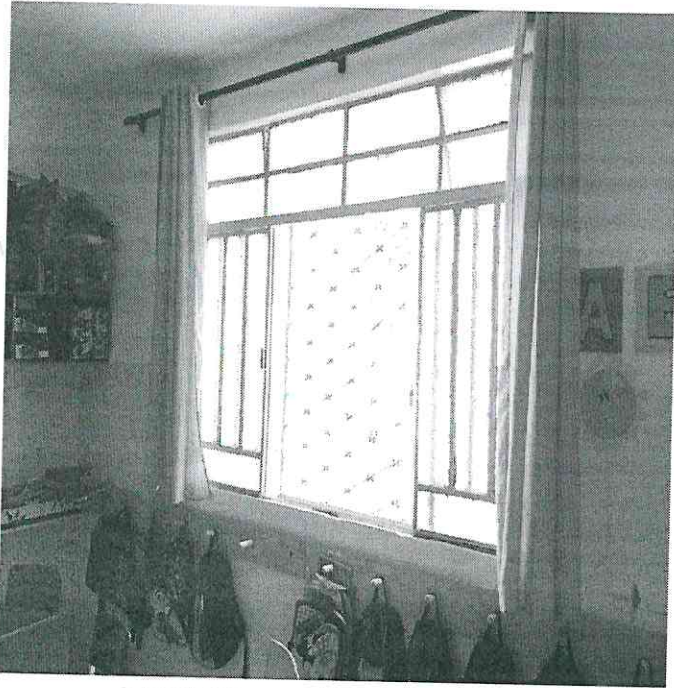

3. Janela com armação antiga e com defeito.

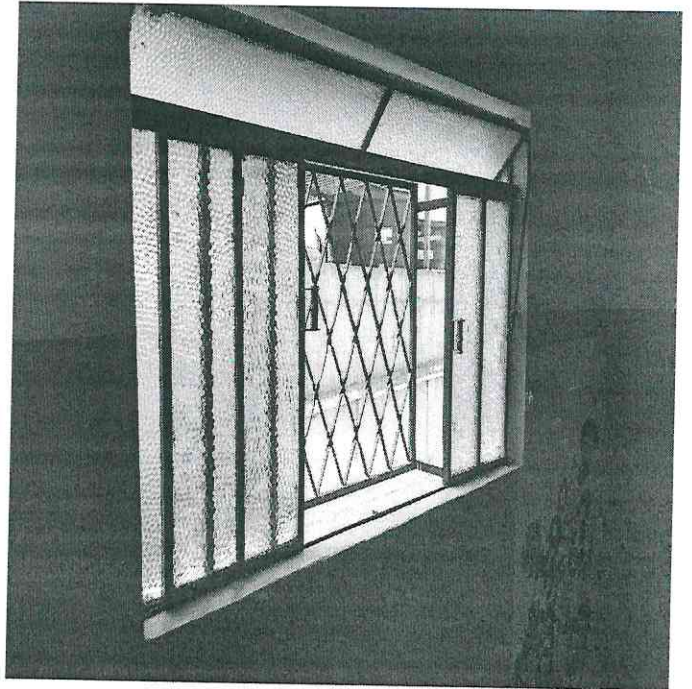

4. Janela com armação antiga e com defeito.

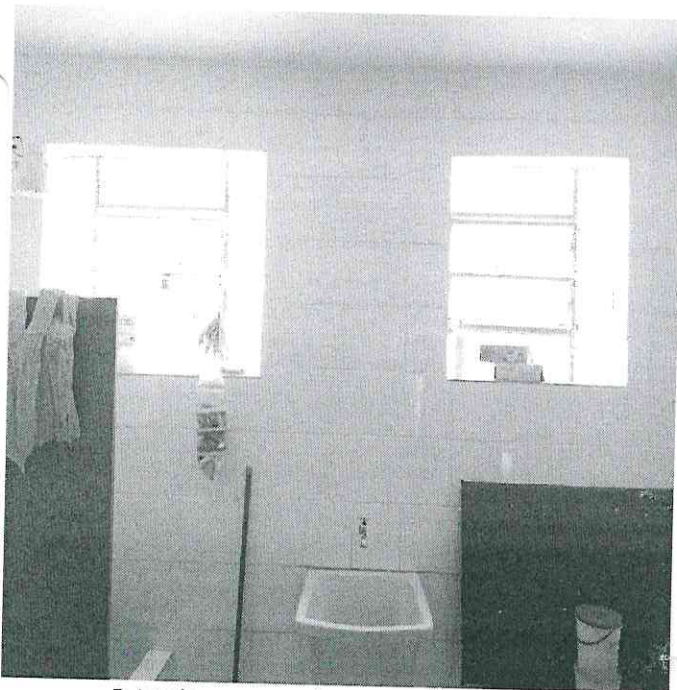

5. Janela com armação antiga e com defeito.

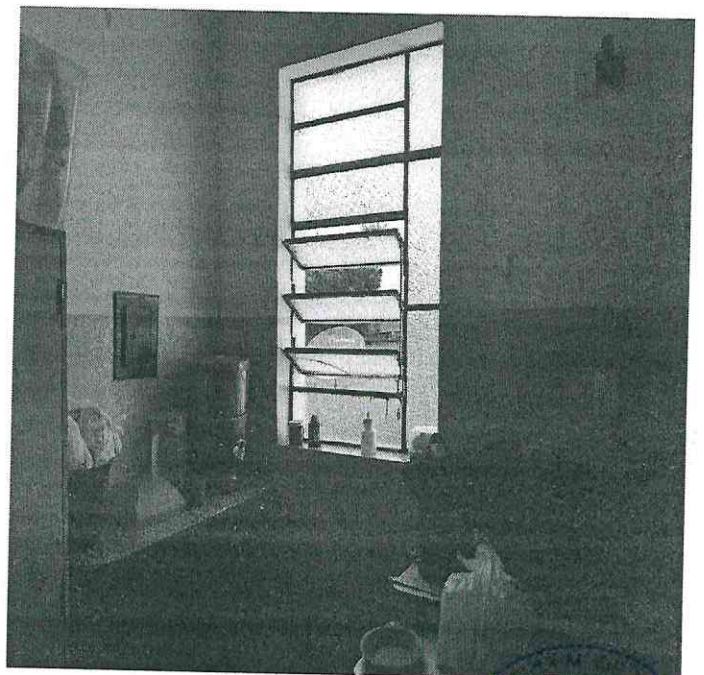

6. Janela com armação antiga e com defeito.

h h 1-





PREFEITURA MUNICIPAL DE CONTAGEM
SECRETARIA MUNICIPAL DE EDUCAÇÃO

Relatório Fotográfico

UMEI Jardim Eldorado

(instalação de cobertura no corredor lateral entre o parqueinho e o pátio)

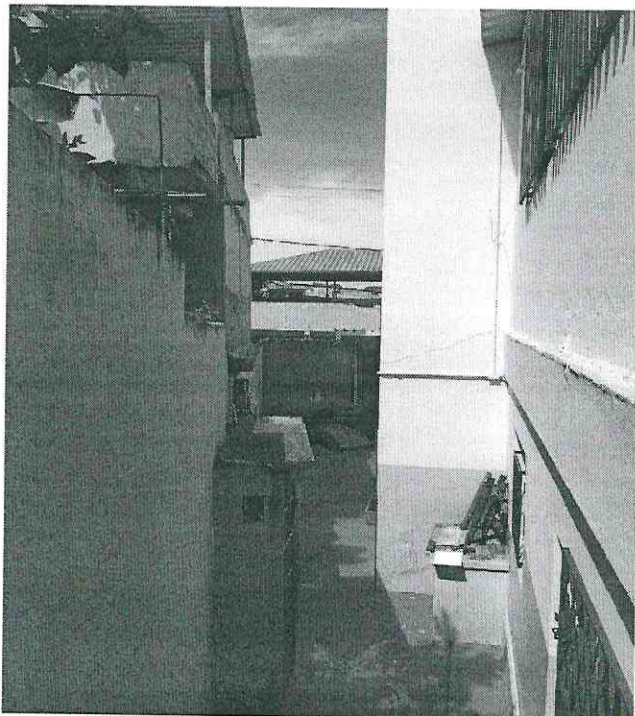

7. Vista mais alta do corredor.

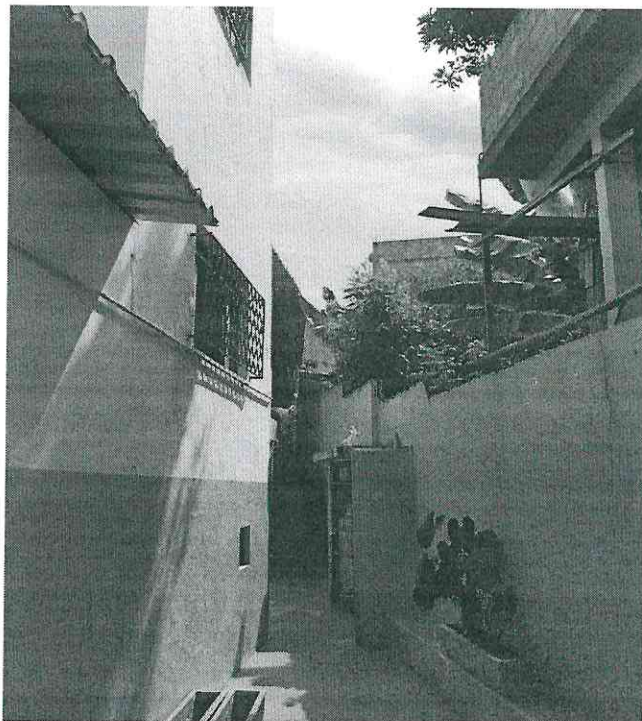

8. Vista mais baixa do corredor.



9. Parte mais alta – vista do parqueinho.

[Handwritten signature]





PREFEITURA MUNICIPAL DE CONTAGEM
SECRETARIA MUNICIPAL DE EDUCAÇÃO

Relatório Fotográfico

UMEI Jardim Eldorado

(Revisão Hidráulica com eliminação de vazamento e infiltração)



10. Vazamentos nas bases dos vasos.



11. Mictório interditado.



12. Infiltração nas paredes.

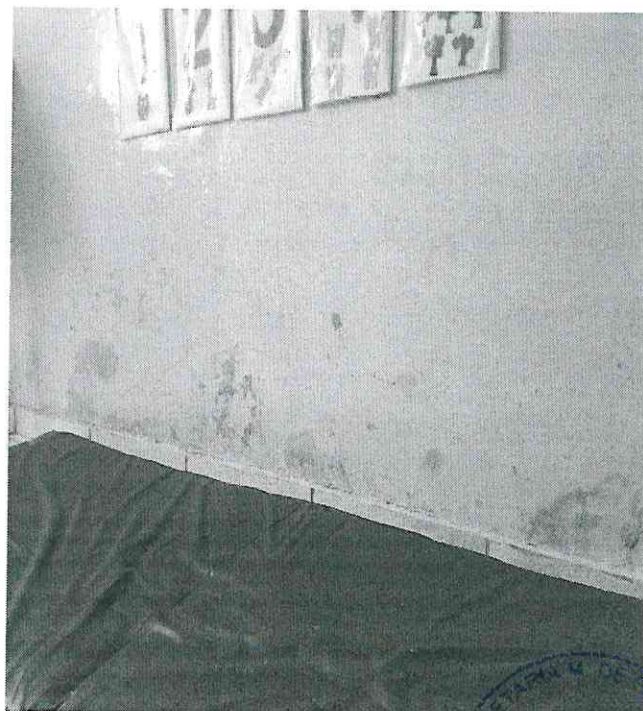

13. Infiltração nas paredes.

Handwritten signature in blue ink.

