

Recibo de Pagamento (Folha de Pagamento)			Data e Assinatura <i>11/03/2019 Aline Stéfanie de Oliveira Felipe</i>			
Empregador ASSOCIACAO DOS SURDOS DE CONTAGEM		CNPJ/CEI 26.047.928/0001-15		Admissão 18/02/2019	Competência Fevereiro de 2019	
Empregado 000438 ALINE STEFANIE DE OLIVEIRA FELIPE		Cargo CUIDADOR			Lotação CUIDADORAS	
PIS 20997718409	Banco	Agência		Conta	Tipo de Conta	
Discriminação das Verbas						
Cod.	Descrição	Referência	Provento	Desconto		
010	Salário-Família	1 cota(s)	14,21			
011	Salário-Base	13 dia(s)	455,00			
310	INSS	8%		36,40		
320	Vale-Transporte	6%		27,30		
			Total de Proventos 469,21	Total de Descontos 63,70		
			Líquido a Receber 405,51			
Salário Contratual 1.050,00	Base de Cálculo do INSS 455,00	Base de Cálculo do FGTS 455,00	FGTS 36,40	FGTS Contribuição Social	Base de Cálculo do IRRF	

Recibo de Pagamento (Folha de Pagamento)			Data e Assinatura <i>11/03/2019 Aline Stéfanie de Oliveira Felipe</i>			
Empregador ASSOCIACAO DOS SURDOS DE CONTAGEM		CNPJ/CEI 26.047.928/0001-15		Admissão 18/02/2019	Competência Fevereiro de 2019	
Empregado 000438 ALINE STEFANIE DE OLIVEIRA FELIPE		Cargo CUIDADOR			Lotação CUIDADORAS	
PIS 20997718409	Banco	Agência		Conta	Tipo de Conta	
Discriminação das Verbas						
Cod.	Descrição	Referência	Provento	Desconto		
010	Salário-Família	1 cota(s)	14,21			
011	Salário-Base	13 dia(s)	455,00			
310	INSS	8%		36,40		
320	Vale-Transporte	6%		27,30		
			Total de Proventos 469,21	Total de Descontos 63,70		
			Líquido a Receber 405,51			
Salário Contratual 1.050,00	Base de Cálculo do INSS 455,00	Base de Cálculo do FGTS 455,00	FGTS 36,40	FGTS Contribuição Social	Base de Cálculo do IRRF	

Certificamos que o

Material

Serviço

deste documento foi recebido e conferido.

[Assinatura]
Assinatura

[Assinatura]
Assinatura

MD15903639
Matricula

MG18886424
Matricula

Comp.	Banco	Agencia	C1	Conta	C2	Serie	Cheque n°	C3	RS
018	104	0893	5	03004717-2	6	AAA	900375	4	# 409, 51 #

Pague por este cheque a quantia de quatrocentos e cinco reais e cinquenta e
um centavos — e centavos acima

ou a sua ordem ALINE STEFANIE DE OLIVEIRA FELIPE



Contagem, 11 de Março de 2019

CONTAGEM
 AV JOAO C. OLIVEIRA, 1205
 CONTAGEM-MG
 CONFECCAO 12/2018

ASSOCIACAO DOS SURDOS DE CONTA
 CNPJ 26.047.928/0001-15

CLIENTE BANCÁRIO
 DESDE 04/2013



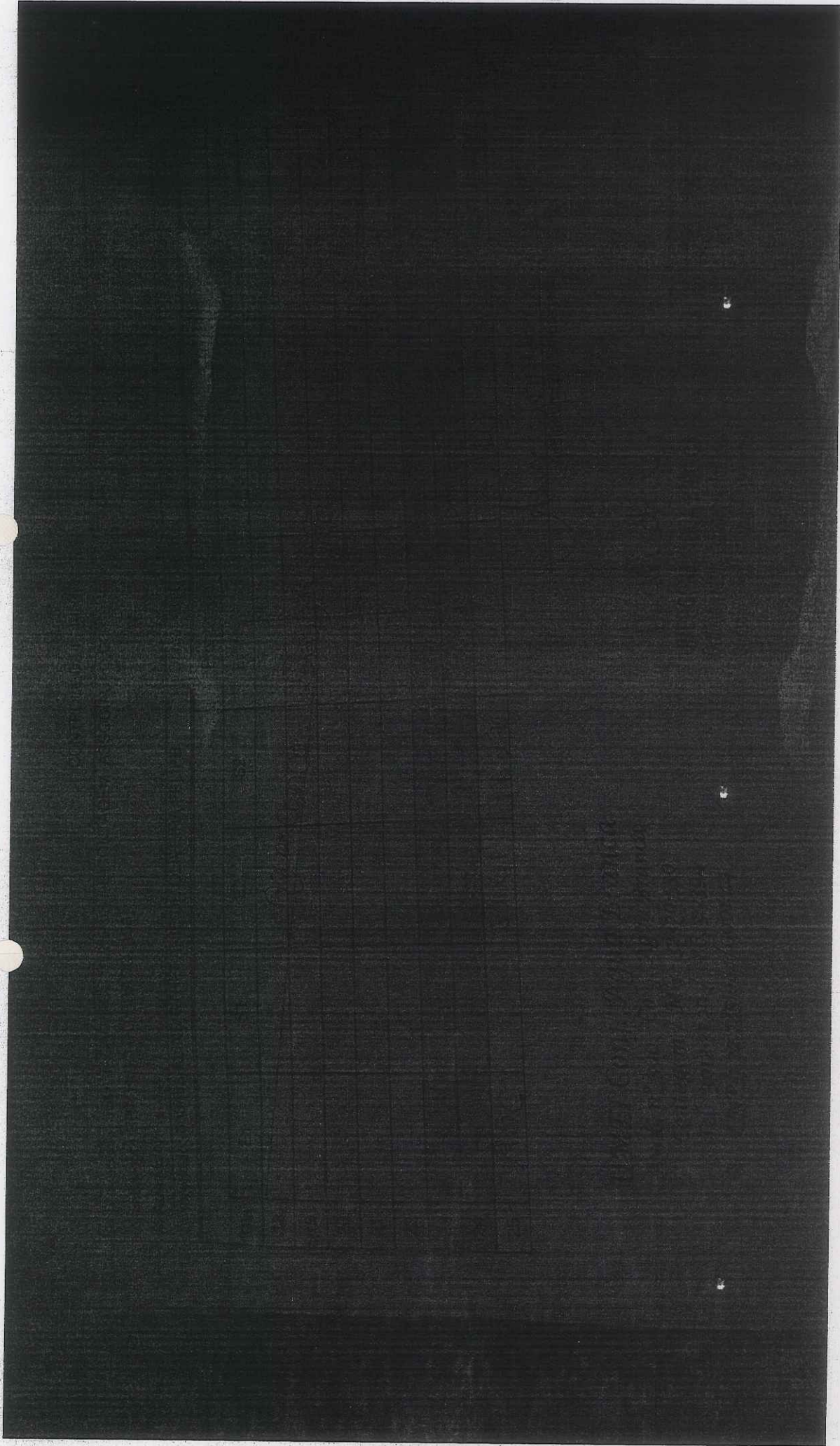

381

28/07/2019

IMG-20190228-WA0008.jpeg

