

MUNICÍPIO DE CLAUDIO
DEPARTAMENTO DE ARRECADAÇÃO
 CNPJ: 18.308.775/0001-94

Av. Presidente Tancredo Neves, 152 - Centro - CEP: 35530-000

Página 1/1
 Número do RPS 2017000000000081
 Número da nota
 Data da emissão da nota 05/12/2017 13:55:42
 Competência Dezembro/2017
 Código de verificação ZTYOMDJAO

PRESTADOR DE SERVIÇOS

Nome fantasia: INSTITUTO CONEXAO SER
 Nome/Razão social: INSTITUTO CONEXAO SER TREINAMENTO LTDA ME
 CPF/CNPJ: 07.972.844/0001-43 Inscrição municipal: 30405909
 Endereço: R ARAPONGA Número: 165 Bairro: DONA LODE CEP: 35530-000
 Complemento:
 Município: Claudio
 UF: MG
 E-mail: marcelino@marcelinocontabilidade.com.br Site:

Inscrição estadual:
 Telefone: (37) 3381-3740

TOMADOR DE SERVIÇOS

Nome fantasia:
 Nome/Razão social: ASSOCIAÇÃO DOS SURDOS DE CONTAGEM
 CPF/CNPJ: 26.047.928/0001-15 Inscrição municipal:
 Endereço: Rua Riso do Prado Bairro: Eldorado CEP: 32310-410
 Complemento:

Inscrição estadual:

Município: Contagem
 E-mail:

UF: MG
 Telefone:

Celular:

DISCRIMINAÇÃO DOS SERVIÇOS

Valor unitário	Qtd	Valor do serviço	Base de cálculo (%)	ISS
111,0000	1,0000	111,0000	111,00x3,00 =	3,33

Forma de Pagamento

Parcela	Vencimento Tipo	Valor (R\$)	Parcela	Vencimento Tipo	Valor (R\$)	Parcela	Vencimento Tipo	Valor (R\$)
1	A vista	104,18						

RETENÇÕES FEDERAIS

PIS/PASEP	COFINS	INSS	IR	CSLL	Outras retenções
R\$ 0,72	R\$ 3,33	R\$ 0,00	R\$ 1,66	R\$ 1,11	R\$ 0,00
Valor bruto = R\$ 111,00			Valor líquido = R\$ 104,18		

Impostos dos serviços:

U-03 - Hospitais, clínicas, laboratórios, sanatórios, manicômios, casas de saúde, prontos-socorros, ambulatórios e congêneres.

CNAE:

8630-5/01 - Atividade médica ambulatorial com recursos para realização de procedimentos cirúrgicos

Desc. condicionado(R\$)	Desc. incondicionado(R\$)	Deduções(R\$)	Base de cálculo(R\$)	Valor ISS(R\$)
0,00	0,00	0,00	111,00	3,33

TRIBUTAÇÃO DO ISSQN

Natureza da operação: Tributação no município
 Situação tributária do ISSQN: Normal
 Local da prestação do serviço: Claudio

Regime Especial de Tributação:

OUTRAS INFORMAÇÕES

Esta NFS-e foi emitida com respaldo na Lei Complementar Nº 924 de 29/12/2000 (CTM) e Decreto Nº 385 DE 01/09/2016.
 Situação desta NFS-e: Normal

Valor aproximado do tributo federal - R\$ 14,93 (13,45%), estadual - R\$ 0,00 (0,00%), municipal - R\$ 2,85 (2,57%) , com base na Lei 12.741/2012 e no Decreto 8.264/2014 - Fonte: IBPT



Verificar autenticidade

785 839

O pagamento deste boleto também poderá ser efetuado nos terminais de Autoatendimento BB.

Instruções:

1. Imprima em uma impressora jato de tinta (ink jet) ou laser em qualidade normal ou alta. Não use modo
2. Utilize folha A4 (210 x 297 mm) ou Carta (216 x 279 mm) e margens mínimas a esquerda e a direita do
3. Corte na linha indicada. Não rasure, fure ou dobre a região onde se encontra o código de barras.

Corte na linha pontilhada

BANCO DO BRASIL 001-9		00190.00009 02680.877004 00000.407171 7 73740000010418	
Beneficiário	ESPECIE	QUANTIDADE	NOSSO NUMERO
INSTITUTO CONEXAO SER TREINAMENTO LTDA M	R\$		00026808770000000407
Endereço			
R. RAPONGA 165 DONALDOE CLAUDIO MG - 35530000			
Nr. do documento	Contrato	CPF/CNPJ Beneficiário	Vencimento
0003	19.208.633	07.972.844/0001-43	15/12/2017
(-) Outras Deduções	(-) Mora/Multa	(-) Outros Acrescimos	Valor Documento
			104,18
Pagador			(=) Valor Cobrado
ASSOCIACAO DOS SURDOS DE CONTAGEM - CNPJ: 26.047.928/0001-15			104,18

Instruções

JUROS: DISPENSADO

MULTA DE 2,00 % A PARTIR DE 16/12/2017

NAO RECEBER APOS 90 DIA(S) DO VENCIMENTO.

PROCEDA OS AJUSTES DE VALORES PERTINENTES.

PROTESTO:22.12.2017.A PARTIR DESSA, CONSULTE BB P/ PGTO

Autenticação mecânica

Corte na linha pontilhada

BANCO DO BRASIL 001-9		00190.00009 02680.877004 00000.407171 7 73740000010418	
Local de Pagamento	Vencimento		
Pagável em qualquer banco até o vencimento	15/12/2017		
Beneficiário	Agência/Código Beneficiário		
INSTITUTO CONEXAO SER TREINAMENTO LTDA M	4479-2 / 10526-0		
Data do	Nr. do documento	Especie doc.	Data process.
06/12/2017	0003	DS	06/12/2017
Carteira	Especie	Quantidade	Nosso número
17	R\$	x Valor	00026808770000000407
Valor Documento			
Instruções			
JUROS: DISPENSADO			
MULTA DE 2,00 % A PARTIR DE 16/12/2017			
NAO RECEBER APOS 90 DIA(S) DO VENCIMENTO.			
PROCEDA OS AJUSTES DE VALORES PERTINENTES.			
PROTESTO:22.12.2017.A PARTIR DESSA, CONSULTE BB P/ PGTO			
Pagador			(-) Desconto/Abatimento
ASSOCIACAO DOS SURDOS DE CONTAGEM - CNPJ: 26.047.928/0001-15			104,18
RUA RISO DO PRADO 198			(-) Outras Deduções
CONTAGEM - MG - 32310-410			(-) Mora/Multa
Sacador/Avalista			(-) Outros Acrescimos
			(=) Valor Cobrado
			104,18

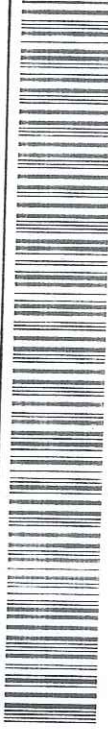

Autenticação mecânica - Ficha de Compensação

Corte na linha pontilhada

780-839

CAIXA**Comprovante de Pagamento de Boleto**

Via Internet Banking CAIXA

Banco Recebedor:	CAIXA ECONÔMICA FEDERAL
Pagador Final / Efetivo	
CPF/CNPJ:	26.047.928/0001-15
Nome:	ASSOCIACAO DOS SURDOS DE CONTAGE
Conta de débito:	0893 / 003 / 00004717-2

Representação numérica do código de barras:	00190.00009 02680.877004 00000.407171 7 73740000010418
Instituição Emissora - Nome do Banco:	BANCO DO BRASIL S/A
Código do Banco:	001
Pagador Final - Correntista	
Nome/Razão Social:	ASSOCIACAO DOS SURDOS DE CONTAGE
CPF/CNPJ:	26.047.928/0001-15

Data do Vencimento:	15/12/2017
Data de Efetivação / Agendamento:	07/12/2017
Valor Nominal do Boleto:	104,18
Juros (R\$):	0,00
IOF (R\$):	0,00
Multa (R\$):	0,00
Desconto (R\$):	0,00
Abatimento (R\$):	0,00
Valor Calculado (R\$):	104,18
Valor Pago (R\$):	104,18
Identificação do Pagamento:	EXAME ADMINISTRACIONAL

Data/hora da operação:	07/12/2017 10:53:20
-------------------------------	---------------------

Código da operação:	41189339
Chave de segurança:	H74KQA5AKC304/PV

Operação realizada com sucesso conforme as informações fornecidas pelo cliente.

SAC CAIXA: 0800 726 0101
 Pessoas com deficiência auditiva: 0800 726 2492
 Ouvidoria: 0800 725 7474
 Help Desk CAIXA: 0800 726 0104

787 - 839



MINISTÉRIO DA FAZENDA
Secretaria da Receita Federal do Brasil
Procuradoria-Geral da Fazenda Nacional

CERTIDÃO NEGATIVA DE DÉBITOS RELATIVOS AOS TRIBUTOS FEDERAIS E À DÍVIDA ATIVA DA UNIÃO

Nome: **INSTITUTO CONEXAO SER TREINAMENTO LTDA - ME**
CNPJ: 07.972.844/0001-43

Ressalvado o direito de a Fazenda Nacional cobrar e inscrever quaisquer dívidas de responsabilidade do sujeito passivo acima identificado que vierem a ser apuradas, é certificado que não constam pendências em seu nome, relativas a créditos tributários administrados pela Secretaria da Receita Federal do Brasil (RFB) e a inscrições em Dívida Ativa da União (DAU) junto à Procuradoria-Geral da Fazenda Nacional (PGFN).

Esta certidão é válida para o estabelecimento matriz e suas filiais e, no caso de ente federativo, para todos os órgãos e fundos públicos da administração direta a ele vinculados. Refere-se à situação do sujeito passivo no âmbito da RFB e da PGFN e abrange inclusive as contribuições sociais previstas nas alíneas 'a' a 'd' do parágrafo único do art. 11 da Lei nº 8.212, de 24 de julho de 1991.

A aceitação desta certidão está condicionada à verificação de sua autenticidade na Internet, nos endereços <<http://rfb.gov.br>> ou <<http://www.pgfn.gov.br>>.

Certidão emitida gratuitamente com base na Portaria Conjunta RFB/PGFN nº 1.751, de 2/10/2014.
Emitida às 10:59:51 do dia 24/07/2017 <hora e data de Brasília>.
Válida até 20/01/2018.

Código de controle da certidão: 6A58.3A35.RAEB.ED25
Qualquer rasura ou emenda invalidará este documento.

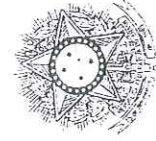

PODER JUDICIÁRIO
JUSTIÇA DO TRABALHO

CERTIDÃO NEGATIVA DE DÉBITOS TRABALHISTAS

Nome: INSTITUTO CONEXAO SER TREINAMENTO LTDA - ME (MATRIZ E FILIAIS)

CNPJ: 07.972.844/0001-43

Certidão n°: 141454323/2017

Expedição: 07/12/2017, às 11:03:05

Validade: 04/06/2018 - 180 (cento e oitenta) dias, contados da data de sua expedição.

Certifica-se que INSTITUTO CONEXAO SER TREINAMENTO LTDA - ME (MATRIZ E FILIAIS), inscrito(a) no CNPJ sob o n° 07.972.844/0001-43, NÃO CONSTA do Banco Nacional de Devedores Trabalhistas.

Certidão emitida com base no art. 642-A da Consolidação das Leis do Trabalho, acrescentado pela Lei n° 12.440, de 7 de julho de 2011, e na Resolução Administrativa n° 1470/2011 do Tribunal Superior do Trabalho, de 24 de agosto de 2011.

Os dados constantes desta Certidão são de responsabilidade dos Tribunais do Trabalho e estão atualizados até 2 (dois) dias anteriores à data da sua expedição.

No caso de pessoa jurídica, a Certidão atesta a empresa em relação a todos os seus estabelecimentos, agências ou filiais.

A aceitação desta certidão condiciona-se à verificação de sua autenticidade no portal do Tribunal Superior do Trabalho na Internet (<http://www.tst.jus.br>).
Certidão emitida gratuitamente.

INFORMAÇÃO IMPORTANTE

Do Banco Nacional de Devedores Trabalhistas constam os dados necessários à identificação das pessoas naturais e jurídicas inadimplentes perante a Justiça do Trabalho quanto às obrigações estabelecidas em sentença condenatória transitada em julgado ou em acordos judiciais trabalhistas, inclusive no concernente aos recolhimentos previdenciários, a honorários, a custas, a emolumentos ou a recolhimentos determinados em lei; ou decorrentes de execução de acordos firmados perante o Ministério Público do Trabalho ou Comissão de Conciliação Prévia.

789 359

IMPRIMIR

VOLTAR

CAIXA
CAIXA ECONÔMICA FEDERAL

Certificado de Regularidade do FGTS - CRF

Inscrição: 07972844/0001-43
Razão Social: INST CONEXAO SER TREIN APRIM PROFIS LTDA
Nome Fantasia: CONEXAO SER
Endereço: AV AROUCA 660 SALA 714 7 A / CENTRO / PASSOS / MG / 37900-152

A Caixa Econômica Federal, no uso da atribuição que lhe confere o Art. 7, da Lei 8.036, de 11 de maio de 1990, certifica que, nesta data, a empresa acima identificada encontra-se em situação regular perante o Fundo de Garantia do Tempo de Serviço - FGTS.

O presente Certificado não servirá de prova contra cobrança de quaisquer débitos referentes a contribuições e/ou encargos devidos, decorrentes das obrigações com o FGTS.

Validade: 19/11/2017 a 18/12/2017

Certificação Número: 2017111905324369445827

Informação obtida em 07/12/2017, às 11:06:06.

A utilização deste Certificado para os fins previstos em Lei está condicionada à verificação de autenticidade no site da Caixa:
www.caixa.gov.br