

266

Recibo de Pagamento (Folha de Pagamento)			Data e Assinatura		
Empregador <b>ASSOCIACAO DOS SURDOS DE CONTAGE</b>		CNPJ/CEI 26.047.928/0001-15	Admissão 19/06/2017	Competência Setembro de 2018	
Empregado 000344 LUCIMAR FERREIRA DE MELLO LOURENCO		Cargo CUIDADOR		Lotação CUIDADORAS	
PIS 10851747113	Banco	Agência	Conta	Tipo de Conta	
Discriminação das Verbas					
Cod.	Descrição	Referência	Provento	Desconto	
007	Dissídio Mai/Jun/Jul/Ago		97,68		
011	Salário-Base	30 dia(s)	1.010,00		
915	Reembolso de Passagem		8,10		
310	INSS	8%		88,61	
<div style="border: 1px solid black; padding: 5px; text-align: center;"> <p>Certificamos que o</p> <p><input type="checkbox"/> Material</p> <p><input type="checkbox"/> Serviço</p> <p>deste documento foi recebido e conferido.</p> </div>					
Assinatura			Matrícula		
Assinatura			Matrícula		
			Total de Proventos 1.115,78	Total de Descontos 88,61	
					Líquido a Receber 1.027,17
Salário Contratual 1.010,00	Base de Cálculo do INSS 1.107,68	Base de Cálculo do FGTS 1.107,68	FGTS 88,61	FGTS Contribuição Social	Base de Cálculo do IRRF

Recibo de Pagamento (Folha de Pagamento)			Data e Assinatura		
Empregador <b>ASSOCIACAO DOS SURDOS DE CONTAGE</b>		CNPJ/CEI 26.047.928/0001-15	Admissão 19/06/2017	Competência Setembro de 2018	
Empregado 000344 LUCIMAR FERREIRA DE MELLO LOURENCO		Cargo CUIDADOR		Lotação CUIDADORAS	
PIS 10851747113	Banco	Agência	Conta	Tipo de Conta	
Discriminação das Verbas					
Cod.	Descrição	Referência	Provento	Desconto	
007	Dissídio Mai/Jun/Jul/Ago		97,68		
011	Salário-Base	30 dia(s)	1.010,00		
915	Reembolso de Passagem		8,10		
310	INSS	8%		88,61	
			Total de Proventos 1.115,78	Total de Descontos 88,61	
					Líquido a Receber 1.027,17
Salário Contratual 1.010,00	Base de Cálculo do INSS 1.107,68	Base de Cálculo do FGTS 1.107,68	FGTS 88,61	FGTS Contribuição Social	Base de Cálculo do IRRF

261



**Comprovante de transferência entre contas da CAIXA - TEV**

Via Internet Banking CAIXA

<b>Emitente:</b>	ASSOCIACAO DOS SURDOS DE CONTAGE
<b>Conta origem:</b>	0893 / 003 / 00004717-2
<b>Conta destino:</b>	2940 / 013 / 00048485-5

<b>Nome destinatário:</b>	LUCIMAR FERREIRA DE M LOURENCO
<b>Valor:</b>	R\$ 1.027,17
<b>Identificação da operação:</b>	PAG SAL SET 2018

<b>Data de débito:</b>	05/10/2018
<b>Data/hora da operação:</b>	05/10/2018 14:20:02

<b>Código da operação:</b>	00586651
<b>Chave de segurança:</b>	X0M1A237ZNTR0VSO

DEBITO REALIZADO COM SUCESSO. A PREVISAO DO CREDITO NA CONTA DESTINO E DE 30 MINUTOS.

SAC CAIXA: 0800 726 0101  
 Pessoas com deficiência auditiva: 0800 726 2492  
 Ouvidoria: 0800 725 7474  
 Help Desk CAIXA: 0800 726 0104



268

CONTROLE DE FREQUÊNCIA

Empregador: ASSOCIAÇÃO DOS SURDOS DE CONTAGEM ASSOCIAÇÃO DOS SURDOS	CNPJ/CEI: 26.047.928/0001-15
Endereço: RUA RISO DO PRADO, 198	Período: De 26/08/2018 a 25/09/2018
Atividade:	Lotação: 002 CUIDADORAS
Empregado: 000344 LUCIMAR FERREIRA DE MELLO LOURENCO	Cargo: CUIDADOR
CTPS: 00000098105/00619	

Dia	E1	S1	E2	S2	Prorrogação		Assinatura/Justificativa
					E	S	
26							Domingo
27	701	1125	1259	1727			Lucimar FB Lourenço
28	700	1125	1302	1726			Lucimar FB Lourenço
29	658	1126	1300	1727			Lucimar FB Lourenço
30							
31	703	1127	1301	1727			Lucimar FB Lourenço
01							Sábado
02							Domingo
03	701	1125	1303	1728			Lucimar FB Lourenço
04	703	1126	1301	1728			Lucimar FB Lourenço
05	659	1125	1300	1726			Lucimar FB Lourenço
06	701	1126	1258	1727			Lucimar FB Lourenço
07							Feriado - Independência do Bra
08							Sábado
09							Domingo
10	703	1126	1303	1728			Lucimar FB Lourenço
11	700	1125	1301	1727			Lucimar FB Lourenço
12	701	1126	1259	1728			Lucimar FB Lourenço
13	703	1125	1258	1729			Lucimar FB Lourenço
14	701	1124	1303	1728			Lucimar FB Lourenço
15							Sábado
16							Domingo
17	701	1125	1300	1728			Lucimar FB Lourenço
18	703	1126	1258	1727			Lucimar FB Lourenço
19	702	1127	1259	1728			Lucimar FB Lourenço
20	701	1126	1301	1727			Lucimar FB Lourenço
21	659	1125	1302	1728			Lucimar FB Lourenço
22							Sábado
23							Domingo
24	703	1125	1301	1726			Lucimar FB Lourenço
25	702	1126	1259	1727			Lucimar FB Lourenço

*Lucimar FB Lourenço*  
Assinatura do Empregado

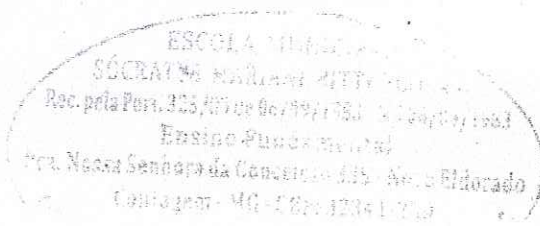

*Socrates Maxiano Bittencourt*  
Ivan Gontijo Lopes  
Diretor Escolar - Matrícula: 1194010