

Associação dos Amigos das Vilas Estrela Dalva, São Mateus e Adjacências

“Centro de Educação Infantil Recanto Alegre- INEP: 31293636”

Autorização de Funcionamento: Portaria Nº 10 de 07 de abril de 2014

Lei de Utilidade Pública Municipal: Nº 1.799 na data de 26 de março de 1987

Lei de Utilidade Pública Estadual: Nº 15.735 na data de 09 de setembro de 2005

Lei de Utilidade Pública Federal: Nº 2.163 na data de 13 de novembro de 2008

CNAS/MDS: 71010.001044/2005 Resolução Nº 175 de 20 de outubro de 2005

Ofício: AAVEDSMA 026/2018

Contagem, 11 de Setembro de 2018.

Ilmo. Senhor (a) Frederico Soares Vilarinho

Secretária Municipal de Educação

Justificamos que devido à chuva de granizo do dia 06/08/2018, o telhado de nossa escola ficou seriamente danificado, impossibilitando o seguimento normal das aulas sem prejuízos aos nossos alunos. Por esse motivo, realizamos a manutenção do telhado e seguem anexadas as notas com as despesas gastas em material de construção e telhas. As notas com as despesas de mão de obra, assim como o relatório da reforma e as fotos do processo, serão anexados na próxima prestação devido à data de pagamento dos mesmos.

Gastos com material de construção (Ademilson da Silva Dias ME): R\$1.200,00

Gastos com telhas (Perfilados JP): 2.983,20

Total: 4.183,20

19 695 642/0001-80

CENTRO DE EDUCAÇÃO INFANTIL
RECANTO ALEGRE

Rua Marataízes, 73 - B. Estrela Dalva

CEP: 32180-540 - Contagem - MG

Fundação: 17/05/1985

Cordialmente,

Emanuel José Mathias
Coordenador Administrativo

Rua Marataízes, nº 73- Bairro Estrela Dalva - Contagem – MG

Telefone (0xx31) 3354-4213 CEP: 32.180-540

E-mail: c.e.i.recanto-alegre@hotmail.com



ADEMILSON DA SILVA DIAS ME - DEPOSITO SAO MATEUS
Rua ATALAIA - LOJA, 054 - SAO MATEUS
32180-640 - Contagem - MG - Fone/Fax: 31 3354 1074

DANFE
Documento Auxiliar da
Nota Fiscal Eletrônica

Saida: 1
Entrada: 0
N 000000970
Série 001
Folha 1/1

1

Controle do Fisco



Chave de Acesso

3118 0901 6508 4100 0107 5500 1000 0009 7015 0058 2220

Consulta de autenticidade do portal nacional da NFe
www.nfe.fazenda.gov.br/portal ou no site da Sefaz autorizadora

Protocolo de Autorização

131183042358472 - 05/09/2018 - 09:11:35

CNPJ

01.650.841/0001-07

Natureza de Operação
Venda de mercadorias

Inscrição Estadual
1869199030015

Inscrição Estadual Sub. Tributária

Destinatário / Remetente

Nome/Razão Social
ASSOCIACAO DOS AMIGOS DAS VILAS ESTRELA SAO MATEUS ADJACENCI

CNPJ/CPF
19.695.642/0001-80

Data de Emissão

05/09/2018

Endereço
Rua MARATAIZES, 073 -

Bairro/Distrito
ESTRELA DA LVA

CEP
32180-540

Data Saída/Entrada

05/09/2018

Município
Contagem

Fone

UF
MG

Inscrição Estadual

Hora Saída/Entrada

09:02:00

Fatura

| Nº da duplicata | Vencimento | Valor | Nº da duplicata | Vencimento | Valor | Nº da duplicata | Vencimento | Valor | Nº da duplicata | Vencimento | Valor | Nº da duplicata | Vencimento | Valor |
|-----------------|------------|----------|-----------------|------------|-------|-----------------|------------|-------|-----------------|------------|-------|-----------------|------------|-------|
| 001 | 05/09/2018 | 1.260,00 | | | | | | | | | | | | |

Cálculo dos Impostos

| Base de Cálculo do ICMS | Valor do ICMS | Base Cálculo do ICMS Subs. | Valor do ICMS Subs. | Valor Aprox. dos Trib. (IBPT) | Valor Total dos Produtos | |
|-------------------------|-----------------|----------------------------|---------------------|-------------------------------|--------------------------|---------------------|
| 0,00 | 0,00 | 0,00 | 0,00 | 237,33 | 1.260,00 | |
| Valor do Frete | Valor do Seguro | Desconto | Out. Desp. Acessor. | Valor do IPI | Valor Deson. | Valor Total da Nota |
| 0,00 | 0,00 | 0,00 | 0,00 | 0,00 | 0,00 | 1.260,00 |

Transportador / Volumes Transportados

| Razão Social | Frete por Conta | Código ANTT | Placa Veículo | UF | CNPJ/CPF |
|--------------|------------------|-------------|--------------------|------------|--------------|
| | 9-Sem Transporte | | | | |
| Endereço | Município | UF | Inscrição Estadual | | |
| | | | | | |
| Quantidade | Espécie | Marca | Numeração | Peso Bruto | Peso Líquido |
| | | | | | |

Dados dos Produtos

| Cód. Prod. | Descrição dos Produtos | NCM/SH | CST CSOSN | CFOP | Med. | Quantidade | Vlr. Unitário | Vlr. Desconto | Vlr. Total | BC Icms | Vlr. Icms | Vlr. IPI | ALIQ. % | | Vlr Aprox dos Trib. |
|------------|---|----------|-----------|------|------|------------|---------------|---------------|------------|---------|-----------|----------|---------|------|---------------------|
| | | | | | | | | | | | | | ICMS | IPI | |
| 3611 | TIJOLÓ 29 X 19 X 09 BRAUNAS | 69041000 | 0500 | 5405 | UN | 150,0000 | 0,7500 | 0,00 | 112,50 | 0,00 | 0,00 | 0,00 | 0,00 | 0,00 | 15,13 |
| 382 | CIMENTO CAUE USO GERAL CP II-32 EMB. 50KG | 25232910 | 0500 | 5405 | UN | 3,0000 | 19,0200 | 0,00 | 57,06 | 0,00 | 0,00 | 0,00 | 0,00 | 0,00 | 2,40 |
| 2102 | AREIA LAVADA ESPECIAL.FINA | 25059000 | 0102 | 5405 | M3 | 3,0000 | 97,5000 | 0,00 | 292,50 | 0,00 | 0,00 | 0,00 | 0,00 | 0,00 | 12,29 |
| 6886 | PECA MADEIRA EUCALIPTO 12 X 06 X 4MTS | 44079990 | 0500 | 5405 | UN | 4,0000 | 42,0300 | 0,00 | 168,12 | 0,00 | 0,00 | 0,00 | 0,00 | 0,00 | 52,87 |
| 2357 | ARAME PG 11 RECOZIDO ROLO 1KG | 72171090 | 0500 | 5405 | RL | 4,0000 | 17,0000 | 0,00 | 68,00 | 0,00 | 0,00 | 0,00 | 0,00 | 0,00 | 23,17 |
| 5051 | MANTA DE VEDACAO DRYKO 20CM | 68071000 | 0500 | 5405 | UN | 4,0000 | 70,0000 | 0,00 | 280,00 | 0,00 | 0,00 | 0,00 | 0,00 | 0,00 | 41,64 |
| 4886 | CALHA BEIRAL 0,30 C/ 6 MTS | 79040000 | 0500 | 5405 | UN | 2,0000 | 118,0000 | 0,00 | 236,00 | 0,00 | 0,00 | 0,00 | 0,00 | 0,00 | 74,22 |
| 4100 | ARAME PG 18 RECOZIDO ROLO 2KG | 72171090 | 0500 | 5405 | RL | 2,0000 | 22,9100 | 0,00 | 45,82 | 0,00 | 0,00 | 0,00 | 0,00 | 0,00 | 15,61 |

Dados Adicionais

| Informações Complementares | Informações Adicionais do Fisco |
|---|---------------------------------|
| I-DOC.EMITIDO P/ME OU EPP OPTANTE P/SIMPLES NACIONAL II-NAO GERA DIREITO A CREDITO FISCAL DE IPI MD5: D0E9AC404ED61FC2A7B7F1D16E259DC0 Trib Aprox. R\$ 144,10 Fed - R\$ 93,23 Est - R\$ 0,00 Mun / Fonte:IBPT/empresome F3L1P3 | |

01.650.841/0001-07
ADEMILSON DA SILVA DIAS - ME
Rua: Atalaia, Nº 54
Bairro: Vila São Mateus
CEP: 32180-640
CONTAGEM - MG

Recebemos Contagem MG
05/09/2018

ATESTO QUE O SERVIÇO
FOI PRESTADO
E/OU MATERIAL
FORNECIDO
05 / 09 / 2018

MG. 10191779 Elaine Cristina Fraga Brum
Arane Rul. MG 16.679.82

Comp. Banco Agência C1 Conta C2 Série Cheque nº C3 | R\$ # 1.260,00#
018 104 3797 8 03002128-5 2 AAA 900018 6

Pague por este cheque a quantia de Mum mil duzentos e sessenta reais

_____ e centavos acima
ou à sua ordem



Contagem, 05 de setembro de 20 18

Maria da Penha Oliveira

ASSOC DOS AMIGOS DAS VEST DAL

CNPJ 19.695.642/0001-80

Marcelos Jose Lefevre

CLIENTE BANCÁRIO
DESDE 07/2017

RESSACA
R. DIAMANTE, 1600 LJ 05
CONTAGEM-MG
CONFEÇÃO: 04/2018

900018 018 104 3797 8 03002128-5 2 AAA 900018 6





MINISTÉRIO DA FAZENDA
Secretaria da Receita Federal do Brasil
Procuradoria-Geral da Fazenda Nacional

CERTIDÃO NEGATIVA DE DÉBITOS RELATIVOS AOS TRIBUTOS FEDERAIS E À DÍVIDA ATIVA DA UNIÃO

Nome: ADEMILSON DA SILVA DIAS
CNPJ: 01.650.841/0001-07

Ressalvado o direito de a Fazenda Nacional cobrar e inscrever quaisquer dívidas de responsabilidade do sujeito passivo acima identificado que vierem a ser apuradas, é certificado que não constam pendências em seu nome, relativas a créditos tributários administrados pela Secretaria da Receita Federal do Brasil (RFB) e a inscrições em Dívida Ativa da União (DAU) junto à Procuradoria-Geral da Fazenda Nacional (PGFN).

Esta certidão é válida para o estabelecimento matriz e suas filiais e, no caso de ente federativo, para todos os órgãos e fundos públicos da administração direta a ele vinculados. Refere-se à situação do sujeito passivo no âmbito da RFB e da PGFN e abrange inclusive as contribuições sociais previstas nas alíneas 'a' a 'd' do parágrafo único do art. 11 da Lei nº 8.212, de 24 de julho de 1991.

A aceitação desta certidão está condicionada à verificação de sua autenticidade na Internet, nos endereços <<http://rfb.gov.br>> ou <<http://www.pgfn.gov.br>>.

Certidão emitida gratuitamente com base na Portaria Conjunta RFB/PGFN nº 1.751, de 2/10/2014. Emitida às 09:56:00 do dia 27/06/2018 <hora e data de Brasília>.

Válida até 24/12/2018.

Código de controle da certidão: **A8CE.1B88.74BA.16F5**

Qualquer rasura ou emenda invalidará este documento.

IMPRIMIR

VOLTAR

**Certificado de Regularidade do FGTS - CRF**

Inscrição: 01650841/0001-07
Razão Social: ADEMILSON DA SILVA DIAS ME
Nome Fantasia: DEPOSITO SAO MATEUS
Endereço: R ATALAIA 54 / SAO MATEUS / CONTAGEM / MG / 32180-640

A Caixa Econômica Federal, no uso da atribuição que lhe confere o Art. 7, da Lei 8.036, de 11 de maio de 1990, certifica que, nesta data, a empresa acima identificada encontra-se em situação regular perante o Fundo de Garantia do Tempo de Serviço - FGTS.

O presente Certificado não servirá de prova contra cobrança de quaisquer débitos referentes a contribuições e/ou encargos devidos, decorrentes das obrigações com o FGTS.

Validade: 14/08/2018 a 12/09/2018

Certificação Número: 2018081407502797619862

Informação obtida em 28/08/2018, às 15:15:29.

A utilização deste Certificado para os fins previstos em Lei está condicionada à verificação de autenticidade no site da Caixa:
www.caixa.gov.br



PODER JUDICIÁRIO
JUSTIÇA DO TRABALHO

CERTIDÃO NEGATIVA DE DÉBITOS TRABALHISTAS

Nome: ADEMILSON DA SILVA DIAS

(MATRIZ E FILIAIS) CNPJ: 01.650.841/0001-07

Certidão nº: 152804883/2018

Expedição: 27/06/2018, às 11:38:48

Validade: 23/12/2018 - 180 (cento e oitenta) dias, contados da data de sua expedição.

Certifica-se que ADEMILSON DA SILVA DIAS (MATRIZ E FILIAIS), inscrito(a) no CNPJ sob o nº 01.650.841/0001-07, NÃO CONSTA do Banco Nacional de Devedores Trabalhistas.

Certidão emitida com base no art. 642-A da Consolidação das Leis do Trabalho, acrescentado pela Lei nº 12.440, de 7 de julho de 2011, e na Resolução Administrativa nº 1470/2011 do Tribunal Superior do Trabalho, de 24 de agosto de 2011.

Os dados constantes desta Certidão são de responsabilidade dos Tribunais do Trabalho e estão atualizados até 2 (dois) dias anteriores à data da sua expedição.

No caso de pessoa jurídica, a Certidão atesta a empresa em relação a todos os seus estabelecimentos, agências ou filiais.

A aceitação desta certidão condiciona-se à verificação de sua autenticidade no portal do Tribunal Superior do Trabalho na Internet (<http://www.tst.jus.br>).

Certidão emitida gratuitamente.

INFORMAÇÃO IMPORTANTE

Do Banco Nacional de Devedores Trabalhistas constam os dados necessários à identificação das pessoas naturais e jurídicas inadimplentes perante a Justiça do Trabalho quanto às obrigações estabelecidas em sentença condenatória transitada em julgado ou em acordos judiciais trabalhistas, inclusive no concernente aos recolhimentos previdenciários, a honorários, a custas, a emolumentos ou a recolhimentos determinados em lei; ou decorrentes de execução de acordos firmados perante o Ministério Público do Trabalho ou Comissão de Conciliação Prévia.



SÃO MATEUS "ESTRELA"
Casa & Construção
RUA:ATALAIA N:54 BAIRRO SÃO MATEUS
CONTAGEM-MG
FONE:3354-1074/3912-7057
ORÇAMENTO

Para : CENTRO DE EDUCAÇÃO INFANTIL RECANTO ALEGRE
End. : RUA MARATAIZES Nº 73
ESTRELA DALVA - CONTAGEM - MG - CEP 32180-540

Página 1
05/09/2018 - 09:01:05

42415
Via 1

| Quantidade | UN | Descrição | Valor Unitário | Valor Total |
|------------|----|---|----------------|-------------|
| 150,00 | UN | Tijolo braúnas 29 x 19 x 09 | 0,75 | 112,50 |
| 3,00 | UN | Cimento caue (verde) geral cp iv-32 a vista | 19,02 | 57,06 |
| 3,00 | M3 | Areia lavada media (a vista) | 97,50 | 292,50 |
| 4,00 | PC | Madeira eucalipto serrado 5,5 x 5,50 c/ 4mts | 42,03 | 168,14 |
| 4,00 | UN | Arame pg 07 retorcido c/ 1kg = 1,24mm/bwg18 a vista | 17,00 | 68,00 |
| 4,00 | UN | Manta de vedação 20cm sika/dryco c/ 10 mt '19464 | 70,00 | 280,00 |
| 2,00 | UN | Arame pg 18 recozido c/ 2kg = 3,40mm/ a vista | 22,90 | 45,80 |
| 2,00 | UN | Calha beiral 0,30 peça c/ 6 metros | 118,00 | 236,00 |

Total

R\$ 1.260,00

Vendedor : GRAZIELE RAMOS

Graziele Ramos

ORÇAMENTO VÁLIDO POR 30 DIAS.

01.650.841/0001-07
ADEMILSON DA SILVA DIAS - ME
Rua: Atalaia, Nº 54
Bairro: Vila São Mateus
CEP: 32180-640
CONTAGEM - MG

JMC

MATERIAIS PARA CONSTRUÇÃO

Rua: Jordania Nº935

CNPJ: 86.607.561/0001-79
TEL.: 3397-1711

Bairro: Pedra Azul

Cliente: Associação Dos Amigos das Vilas Estrela Dalva VI São Mateus e Adjacencias.

| Quantidade | Medida | Descrição | Valor Unitário | Valor Total |
|------------|--------|-----------------------------|----------------|-------------|
| 150 | UN | Tijolo Braúnas 29 x 19 x 09 | R\$:0,76 | R\$:114,00 |
| 03 | UN | Cimento secagem Lenta | R\$:21,68 | R\$:65,04 |
| 03 | UN | Areia lavada Média | R\$:99,98 | R\$:229,94 |
| 04 | PÇ | Madeira Eucalipto 6 x 6 | R\$:55,26 | R\$:221,04 |
| 04 | UN | Arame Recozido Pg7 | R\$:18,98 | R\$:75,92 |
| 04 | UN | Manda de Vedação | R\$:83,36 | R\$:333,44 |
| 02 | UN | Arame pg 18 c/ 2kg | R\$:27,50 | R\$:110,00 |
| 02 | UN | Calha 0.30 c/ 6mts | R\$:139,90 | R\$:279,80 |

TOTAL R\$:1429,18

Vendedor:Élcio Dias *Élcio Dias*

Data:03/09/2018

Orçamento Válido:03/10/2018

Orçamento:18913

86.607.561/0001-79
JMC MATERIAIS PARA CONSTRUÇÃO LTDA - ME
RUA JORDÂNIA, 1325
B. PEDRA AZUL CEP: 32.183-190
CONTAGEM - MG

JMC

ELETRO FERRAGENS SANTA MARIA LTDA
TEL: 3354-4085

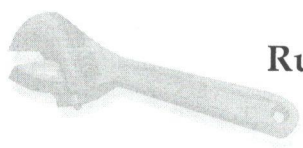

Rua Santa Maria, nº 239, Pedra Azul, Contagem
CNPJ: 03.590.337/0001-94

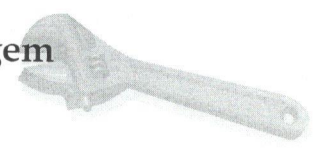

CLIENTE: ASSOCIAÇÃO DOS AMIGOS DA VL ESTRELA DALVA E VL SÃO MATEUS ADJERCENCIAS

DATA: 04/09/2018 À 04/10/2018

ORÇAMENTO: 49129

| QUANT. | MED. | PRODUTO | UNIT. | TOTAL |
|--------|------|-------------------------|-------------|-------------|
| 150 | UN. | TIJOLO BRAÚNAS 29X19X09 | R\$: 0,85 | R\$: 127,50 |
| 03 | M3 | AREIA LAVADA | R\$: 105,98 | R\$: 317,94 |
| 03 | UN. | CIMENTO SECAG. LENTA | R\$: 21,98 | R\$: 65,94 |
| 04 | PÇ. | PEÇA 12 X 05 C/ 4MTS | R\$: 46,00 | R\$: 184,00 |
| 04 | UN. | MANTA DE VEDAÇÃO 20 CM | R\$: 72,00 | R\$: 288,00 |
| 04 | UN. | ARAME PG 07 RECOZIDO | R\$: 17,50 | R\$: 70,00 |
| 02 | UN. | ARAME PG 18 C / 2KG | R\$: 24,68 | R\$: 49,36 |
| 02 | UN. | CALHA BEIRAL | R\$: 128,80 | R\$: 257,60 |
| | | | | |
| | | | | |
| | | | | |
| | | | | |
| | | | | |
| | | | | |
| | | | | |
| | | | | |
| | | | | |
| | | | | |
| | | | | |
| | | | | |
| | | | | |
| | | | | |
| | | | | |
| | | | | |
| | | | | |
| | | | | |
| | | | | |
| | | | | |
| | | | | |
| | | | | |
| | | | | |
| | | | | |

ELETRO FERRAGENS

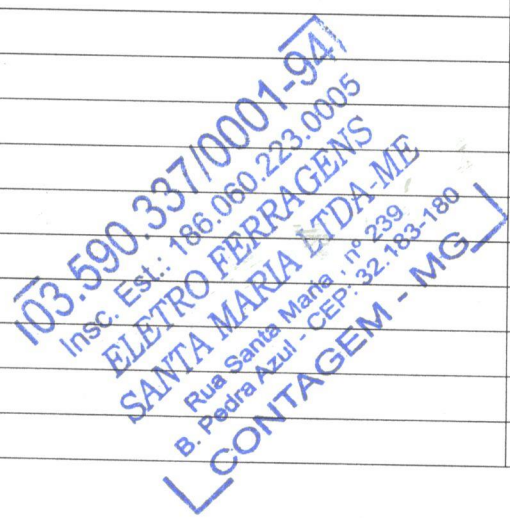

TOTAL R\$: R\$:1360,34

Lucas Soares
VENDEDOR: LUCAS SOARES