

98 100 897 5 03000287-0 9 AAA 301556 4 = 160,00 ±  
Pagos por este documento

CENTO E SESSENTA REAIS

KING Empreendimentos Comerciais Ltda.

*Contagem* 22 Janeiro 20  
*[Signature]*

CONTAGEM, MG  
AV JOAO C. OLIVEIRA, 1205  
CONTAGEM - MG  
CONFECCAO 04/07

CASA DE APOIO A E. C. CONTAGEM  
CNPJ/CPF 00.211.501/0001-50  
05/2006

040008939 0483025565 800300028701

CNPJ: 02.208.438/0001-95 KING EMPREENDIMENTOS COMERCIAIS  
IE: 0620380130040  
AV. VEREADOR CICERO IDELFONSO 176  
BAIRRO CORACAO EUCARISTICO CEP: 30530-000 BELO HORIZONTE

DOCUMENTO AUXILIAR DA

NOTA FISCAL DE CONSUMIDOR ELETRONICA

CODIGO	DESCRICAO	QUANTIDADE	UN	VL UNIT	RS	VL ITEM	RS
1	GASOLINA COM	34,072	L	4,696		160,00	
QTD. TOTAL DE ITENS							1
VALOR TOTAL R\$							160,00
VALOR A PAGAR R\$							160,00
FORMA PAGAMENTO							VALOR PAGO R\$
DINHEIRO (DINHEIRO)							160,00

CONSULTE PELA CHAVE DE ACESSO EM

<http://nfce.fazenda.ng.gov.br/portalfnce>

3120 0102 2084 3800 0195 6500 1000 0512 5110 2972 8764

CONSUMIDOR

CNPJ: 00.211.504/0001-50 CASA DE APOIO A CRIANCA CARENTE  
DE CONTAGEM

Endereco consumidor: RUA DAS PAINEIRAS 1448, ELDOorado, C  
ONTAGEM/MG, CEP 32310-400

NFC-e No. 51251 Serie 1 22/01/2020 10:33:33

Via Consumidor

PROTOCOLO AUTORIZACAO 1312006570452 22/01/2020 10:35



Informacao dos Tributos Totais Incidentes  
(Lei Federal 12.741/2012) R\$ 71,12  
Federal R\$ 21,52 Estadual R\$ 49,60 Fonte: IBPT 0C3029  
CX: DIA COMBUS OP: U:17  
CLIENTE: CASA DE APOIO A CRIANCA CARENTE DE CONTAGEM  
PLACA: OLT-661B  
OBRIGADO PELA PREFERENCIA E VOLTE SEMPRE

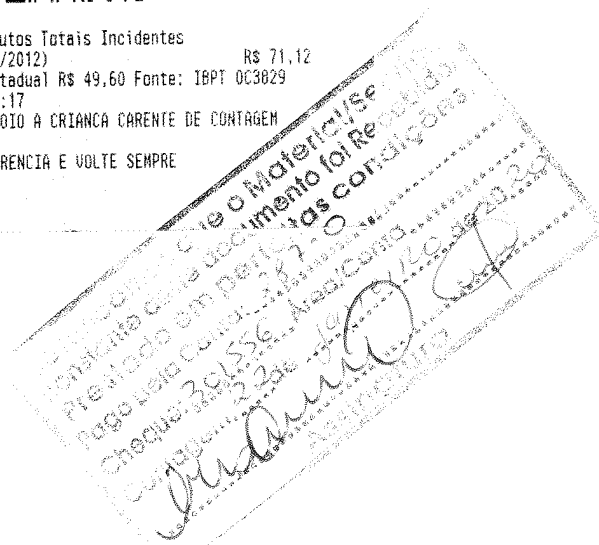

Orçamento Para Casa de Apoio à Criança Carente de Contagem

Termo de Colaboração 01/2019

Rua Paineiras, 1448 Eldorado Contagem MG

CNPJ 002115040001-50 Telefone: 3395-3524

King Empreendimentos Comerciais LTDA

Posto King

CNPJ 022084380001-95

Av, VER. Cicero Idelfonso, 176 Coração Eucarístico

Belo Horizonte MG – CEP 30530-000

Valor gasolina comum .....4,696

Valor total em litros R\$.....160,00

Validade: 2 dias

Belo Horizonte, 22/01/2020

02.208.438/0001-95  
KING EMPREENDIMENTOS COMERCIAIS LTDA  
Av. Cicero Idelfonso, 176  
B. Coração Eucarístico - CEP 30530-000  
BELO HORIZONTE - MG

i»¿



## Pesquisa de Preços: Combustível - Gasolina (Comum e Aditivada)

### IMPORTANTE:

Os preços divulgados pelo site Mercado Mineiro ([www.mercadomineiro.com.br](http://www.mercadomineiro.com.br)) podem mudar em função da data da divulgação da pesquisa entre outros fatores. É necessário que o consumidor entre em contato com o estabelecimento antes de ir ao local. Leia mais detalhes no rodapé desta página.

### Região Leste

Estabelecimentos	Gasolina Comum	Gasolina Aditivada
<b>Posto do Papai - Ipiranga</b> Tel: (31) 3481-9292 Rua Pouso Alegre, 1.500 , Floresta, Belo Horizonte (31015-184) Preços atualizados: 17/01/2020	R\$ 4,799	R\$ 4,899
Estabelecimentos	Gasolina Comum	Gasolina Aditivada
Valor mínimo:	R\$ 4,799	R\$ 4,899
Valor máximo:	R\$ 4,799	R\$ 4,899
Variação:	0,00%	0,00%
Preço médio:	R\$ 4,799	R\$ 4,899

Fonte: Mercado Mineiro ([www.mercadomineiro.com.br](http://www.mercadomineiro.com.br))

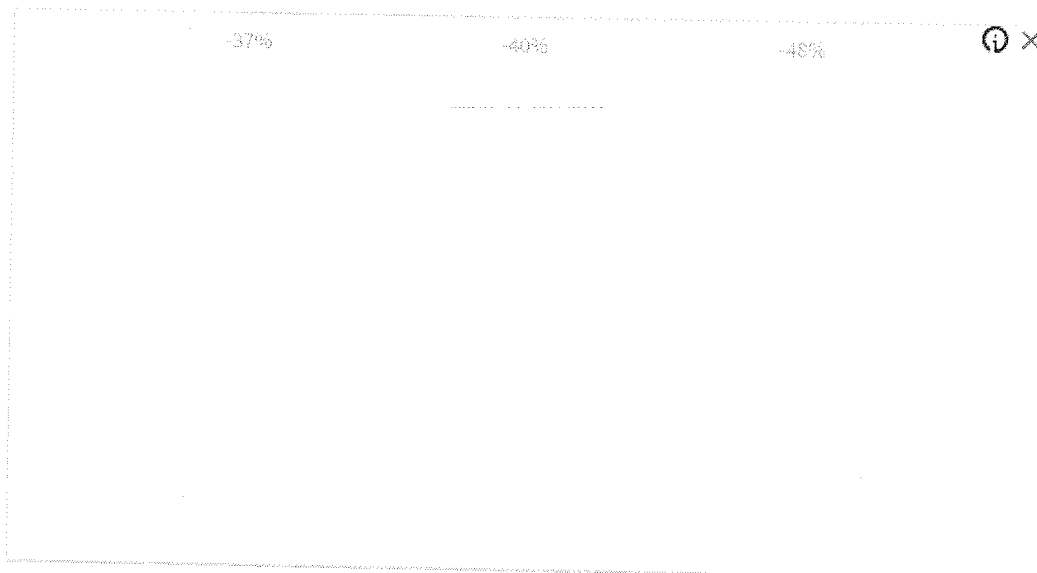

i»¿



## Pesquisa de Preços: Combustível - Gasolina (Comum e Aditivada)

### IMPORTANTE:

Os preços divulgados pelo site Mercado Mineiro ([www.mercadomineiro.com.br](http://www.mercadomineiro.com.br)) podem mudar em função da data da divulgação da pesquisa entre outros fatores. É necessário que o consumidor entre em contato com o estabelecimento antes de ir ao local. Leia mais detalhes no rodapé desta página.

### Região Leste

Estabelecimentos	Gasolina Comum	Gasolina Aditivada
<b>Posto Astra Niquelina - Shell</b> Tel: (31) 2526-5869 Av. do Contorno, 3347, Santa Efigênia, Belo Horizonte (30110-060) Preços atualizados: 17/01/2020	R\$ 4,699	R\$ 4,949
Estabelecimentos	Gasolina Comum	Gasolina Aditivada
Valor mínimo:	R\$ 4,699	R\$ 4,949
Valor máximo:	R\$ 4,699	R\$ 4,949
Variação:	0,00%	0,00%
Preço médio:	R\$ 4,699	R\$ 4,949

Fonte: Mercado Mineiro ([www.mercadomineiro.com.br](http://www.mercadomineiro.com.br))

