

## 2ª Via - Comprovante de pagamento de tributos federais

Via Internet Banking Caixa

**Nome:** CASA DE APOIO A C C CONTAGEM  
**Conta de débito:** 0893 / 003 / 00007208-8

 <b>MINISTÉRIO DA FAZENDA</b> <b>SECRETARIA RECEITA FEDERAL DO BRASIL</b> Documento de Arrecadação de Receitas Federais <b>DARF</b>	<b>02- PERÍODO DE APURAÇÃO</b>	28/02/2018
	<b>03- NÚMERO DO CPF OU CNPJ</b>	00.211.504/0001-50
	<b>04- CÓDIGO DA RECEITA</b>	1708
	<b>05- NÚMERO DE REFERÊNCIA</b>	
<b>01- NOME / TELEFONE</b> CASA DE APOIO A CRIANCA C / (31) 3395-3524	<b>06- DATA DE VENCIMENTO</b>	20/03/2018
<b>ATENÇÃO</b> É vedado o recolhimento de tributos e contribuições administrados pela Secretaria da Receita Federal cujo valor total seja inferior a R\$ 10,00. Ocorrendo tal situação, adicione esse valor ao tributo/contribuição de mesmo código de períodos subsequentes, até que o total seja igual ou superior a R\$ 10,00.	<b>07- VALOR DO PRINCIPAL</b>	R\$ 12,10
	<b>08- VALOR DA MULTA</b>	R\$ 0,00
	<b>09- VALOR DOS JUROS/ ENCARGOS DL-1.025/69</b>	R\$ 0,00
	<b>10- VALOR TOTAL</b>	R\$ 12,10
<b>11- AUTENTICAÇÃO BANCÁRIA</b> <b>CEFIC 16032018 089300300007208 00438222</b>		

**Identificação da operação:** CESTCON  
**Data de débito:** 16/03/2018  
**Data/hora da operação:** 16/03/2018

**Código da operação:** 00438222  
**Chave de segurança:** GT1P0WNRSGAJSKSR

**Documento pago dentro das condições definidas pela IN/RFB N.º 736, DE 02/05/2007.**

Operação realizada com sucesso conforme as informações fornecidas pelo cliente.

SAC CAIXA: 0800 726 0101  
Pessoas com deficiência auditiva: 0800 726 2492  
Ouvidoria: 0800 725 7474  
Help Desk CAIXA: 0800 726 0104

 <p><b>MINISTÉRIO DA FAZENDA</b> SECRETARIA DA RECEITA FEDERAL DO BRASIL Documento de Arrecadação de Receitas Federais</p> <p><b>DARF</b></p>	<b>02</b> PERÍODO DE APURAÇÃO	28/02/2018
	<b>03</b> NÚMERO DO CPF OU CNPJ	00.211.504/0001-50
	<b>04</b> CÓDIGO DA RECEITA	1708
	<b>05</b> NÚMERO DE REFERÊNCIA	
	<b>06</b> DATA DE VENCIMENTO	20/03/2018
	<b>07</b> VALOR DO PRINCIPAL	12,10
	<b>08</b> VALOR DA MULTA	0,00
	<b>09</b> VALOR DOS JUROS E / OU ENCARGOS DL - 1.025/69	0,00
	<b>10</b> VALOR TOTAL	12,10
	<b>01</b> NOME / TELEFONE CASA DE APOIO A CRIANÇA CARENTE DE CONTAGEM IRRF S/ NF. 2018/13417 CESTCON  <b>DARF válido para pagamento até 20/03/2018</b> Domicílio tributário do contribuinte: <b>CONTAGEM</b> <b>NÃO RECEBER COM RASURAS</b> Auto Atendimento Versão 5.26.66.4371 - opção 1 - DLL versão 1.4	

8568000000-7 12100064807-5 91002115040-4 00117088059-3

11 AUTENTICAÇÃO BANCÁRIA (Somente nas 1ª e 2ª vias)



cortar nesta linha

 <p><b>MINISTÉRIO DA FAZENDA</b> SECRETARIA DA RECEITA FEDERAL DO BRASIL Documento de Arrecadação de Receitas Federais</p> <p><b>DARF</b></p>	<b>02</b> PERÍODO DE APURAÇÃO	28/02/2018
	<b>03</b> NÚMERO DO CPF OU CNPJ	00.211.504/0001-50
	<b>04</b> CÓDIGO DA RECEITA	1708
	<b>05</b> NÚMERO DE REFERÊNCIA	
	<b>06</b> DATA DE VENCIMENTO	20/03/2018
	<b>07</b> VALOR DO PRINCIPAL	12,10
	<b>08</b> VALOR DA MULTA	0,00
	<b>09</b> VALOR DOS JUROS E / OU ENCARGOS DL - 1.025/69	0,00
	<b>10</b> VALOR TOTAL	12,10
	<b>01</b> NOME / TELEFONE CASA DE APOIO A CRIANÇA CARENTE DE CONTAGEM IRRF S/ NF. 2018/13417 CESTCON  <b>DARF válido para pagamento até 20/03/2018</b> Domicílio tributário do contribuinte: <b>CONTAGEM</b> <b>NÃO RECEBER COM RASURAS</b> Auto Atendimento Versão 5.26.66.4371 - opção 1 - DLL versão 1.4	

8568000000-7 12100064807-5 91002115040-4 00117088059-3

11 AUTENTICAÇÃO BANCÁRIA (Somente nas 1ª e 2ª vias)

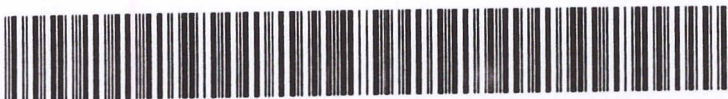

cortar nesta linha

DARF emitido em duas vias. Recorte nas linhas pontilhadas e efetue o pagamento na rede bancária autorizada.

# NOTA FISCAL DE SERVIÇO ELETRÔNICA

<b>CESTCON CENTRO ESP EM SAUDE DO TRABALHADOR DE CONTAGEM LTDA - EPP</b> Av. JOSE FARIA DA ROCHA, 5119 - LJ CEP: 32310-210 - Bairro: CIDADE JARDIM ELDORADO Município: Contagem - MG E-mail: gerusa@contrei.com Fone: ***** <b>CNPJ / CPF</b> <b>Inscrição Estadual</b> <b>Inscrição Municipal</b> 02.553.322/0001-93      *****      51489015	Número da NFS-e <h2 style="margin: 0;">201800000013417</h2>	
	Data do Serviço <h2 style="margin: 0;">02/02/2018</h2>	Código Verificador <h2 style="margin: 0;">5be97b47</h2>

<b>Município de Contagem/MG</b> Secretaria Municipal de Fazenda Fone: (0 ) 0 - <a href="http://nfse.contagem.mg.gov.br/nfse/">http://nfse.contagem.mg.gov.br/nfse/</a>	Dt. de Emissão 02/02/2018	Natureza da Operação Tributação no município	Tributado no Município Contagem/MG
--	------------------------------	---	---------------------------------------

TOMADOR DO SERVIÇO				Município de Prestação do Serviço			
Nome / Razão Social <b>CASA DE APOIO A CRIANÇA CARENTE DE CONTAGEM</b> Endereço Rua PAINEIRAS, 1448 Cidade Contagem      UF      Fone      CEP MG      3356-4640      32310-400 Bairro CIDADE JARDIM ELDORADO CNPJ / CPF      Inscrição Municipal      Inscrição Estadual 00.211.504/0001-50      57384010      0 E-mail @NOBRECONTABILIDADEMG.COM.BR				Contagem/MG			

INTERMEDIÁRIO DO SERVIÇO		
Nome / Razão Social ***** E-mail *****	CNPJ / CPF *****	Inscrição Municipal ***** Fone *****

DESCRIÇÃO DOS SERVIÇOS	VALOR TOTAL	VALOR IMPOSTO	RETIDO
PRESTACAO DE SERVICOS DE MEDICINA DO TRABALHO-EXAMES REALIZADOS:JANEIRO/2018 - PRESTACAO DE SERVICOS DE MEDICINA DO TRABALHO-NAO COMPARECIMENTO:JANEIRO/2018 - Recolhimento de ISS por Profissional Liberal. - VENCIMENTOS: 16/02/18: 757,24 IR Retido: R\$ 12,10.	806,86	0,00	Não

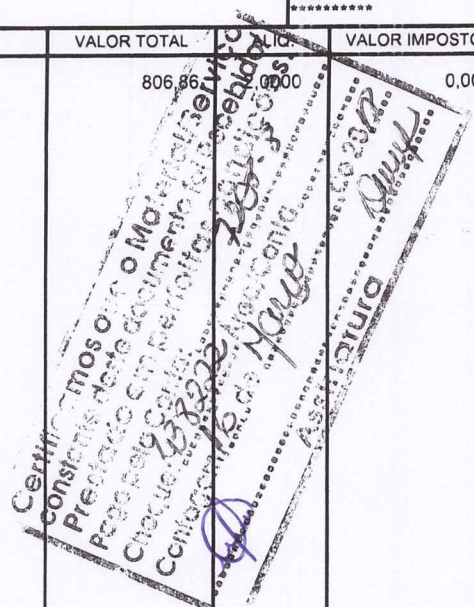

Código do Serviço 04.01 - Medicina e biomedicina.							
CIDE	COFINS	COFINS Importação	ICMS	IOf	IPI	PIS/PASEP	PIS/PASEP Importação
*****	24,21	*****	*****	*****	*****	5,24	*****
Base Cálculo ISSQN Próprio	Valor do ISSQN Próprio	Base Cálculo ISSQN Retido	Valor do ISSQN Retido	Valor Total do ISSQN	Valor Dedução/Descontos		
806,86	0,00	0,00	0,00	0,00	0,00		
Valor Total da NFS-e		806,86		Valor Líquido da NFS-e		757,24	

Informações Adicionais  
 NFS-e Gerada a Partir do RPS 201800000013417 | Série: NS2 | Emitido em: 02/02/2018 | Tipo: Recibo Provisório de Serviços.  
 Lei 12741/2012: Mun: R\$ 0.00; Est: R\$ 0.00; Fed: R\$ 29.45;  
 Total: R\$ 29.45.  
 Retenções: CSLL R\$ 8,07;