



40

2ª Via - Comprovante de pagamento de tributos federais

Via Internet Banking Caixa

Nome:	CASA DE APOIO A C C CONTAGEM
Conta de débito:	0893 / 003 / 00007208-8

 MINISTÉRIO DA FAZENDA SECRETARIA RECEITA FEDERAL DO BRASIL Documento de Arrecadação de Receitas Federais DARF	02- PERÍODO DE APURAÇÃO	28/02/2018
	03- NÚMERO DO CPF OU CNPJ	00.211.504/0001-50
	04- CÓDIGO DA RECEITA	5952
	05- NÚMERO DE REFERÊNCIA	
01- NOME / TELEFONE CASA DE APOIO A CRIANCA C / (31) 3395-3524	06- DATA DE VENCIMENTO	20/03/2018
ATENÇÃO É vedado o recolhimento de tributos e contribuições administrados pela Secretaria da Receita Federal cujo valor total seja inferior a R\$ 10,00. Ocorrendo tal situação, adicione esse valor ao tributo/contribuição de mesmo código de períodos subsequentes, até que o total seja igual ou superior a R\$ 10,00.	07- VALOR DO PRINCIPAL	R\$ 15,73
	08- VALOR DA MULTA	R\$ 0,00
	09- VALOR DOS JUROS/ ENCARGOS DL-1.025/69	R\$ 0,00
	10- VALOR TOTAL	R\$ 15,73
11- AUTENTICAÇÃO BANCÁRIA CEFIC 16032018 089300300007208 00438313		

Identificação da operação:	CESTCON
Data de débito:	16/03/2018
Data/hora da operação:	16/03/2018

Código da operação:	00438313
Chave de segurança:	LTM99ZR521Z60ZZF

Documento pago dentro das condições definidas pela IN/RFB N.º 736, DE 02/05/2007.

Operação realizada com sucesso conforme as informações fornecidas pelo cliente.

SAC CAIXA: 0800 726 0101
Pessoas com deficiência auditiva: 0800 726 2492
Ouvidoria: 0800 725 7474
Help Desk CAIXA: 0800 726 0104

 MINISTÉRIO DA FAZENDA SECRETARIA DA RECEITA FEDERAL DO BRASIL Documento de Arrecadação de Receitas Federais DARF	02 PERÍODO DE APURAÇÃO	28/02/2018
	03 NÚMERO DO CPF OU CNPJ	00.211.504/0001-50
	04 CÓDIGO DA RECEITA	5952
	05 NÚMERO DE REFERÊNCIA	
	06 DATA DE VENCIMENTO	20/03/2018
	07 VALOR DO PRINCIPAL	15,73
	08 VALOR DA MULTA	0,00
	09 VALOR DOS JUROS E / OU ENCARGOS DL - 1.025/69	0,00
	10 VALOR TOTAL	
	01 NOME / TELEFONE CASA DE APOIO A CRIANÇA CARENTE DE CONTAGEM RETENÇÃO 4,65% S/NF.2018/ 13580 CESTCON DARF válido para pagamento até 20/03/2018 Domicílio tributário do contribuinte: CONTAGEM NÃO RECEBER COM RASURAS Auto Atendimento Versão 5.26.66.4371 - opção 1 - DLL versão 1.4	11 AUTENTICAÇÃO BANCÁRIA (Somente nas 1ª e 2ª vias)

85690000000-6 15730064807-6 91002115040-4 00159528059-3



cortar nesta linha

 MINISTÉRIO DA FAZENDA SECRETARIA DA RECEITA FEDERAL DO BRASIL Documento de Arrecadação de Receitas Federais DARF	02 PERÍODO DE APURAÇÃO	28/02/2018
	03 NÚMERO DO CPF OU CNPJ	00.211.504/0001-50
	04 CÓDIGO DA RECEITA	5952
	05 NÚMERO DE REFERÊNCIA	
	06 DATA DE VENCIMENTO	20/03/2018
	07 VALOR DO PRINCIPAL	15,73
	08 VALOR DA MULTA	0,00
	09 VALOR DOS JUROS E / OU ENCARGOS DL - 1.025/69	0,00
	10 VALOR TOTAL	15,73
	01 NOME / TELEFONE CASA DE APOIO A CRIANÇA CARENTE DE CONTAGEM RETENÇÃO 4,65% S/NF.2018/ 13580 CESTCON DARF válido para pagamento até 20/03/2018 Domicílio tributário do contribuinte: CONTAGEM NÃO RECEBER COM RASURAS Auto Atendimento Versão 5.26.66.4371 - opção 1 - DLL versão 1.4	11 AUTENTICAÇÃO BANCÁRIA (Somente nas 1ª e 2ª vias)

85690000000-6 15730064807-6 91002115040-4 00159528059-3



cortar nesta linha

DARF emitido em duas vias. Recorte nas linhas pontilhadas e efetue o pagamento na rede bancária autorizada.

NOTA FISCAL DE SERVIÇO ELETRÔNICA

CESTCON CENTRO ESP EM SAUDE DO TRABALHADOR DE CONTAGEM LTDA - EPP Av. JOSE FARIA DA ROCHA, 5119 - LJ CEP: 32310-210 - Bairro: CIDADE JARDIM ELDORADO Município: Contagem - MG E-mail: gerusa@contrei.com Fone: ***** CNPJ / CPF Inscrição Estadual Inscrição Municipal 02.553.322/0001-93 ***** 51489015	Número da NFS-e	
	201800000013580	Código Verificador
	Data do Serviço	07/02/2018
	Código Verificador	2d007ea9

Município de Contagem/MG Secretaria Municipal de Fazenda Fone: (0) 0 - http://nfse.contagem.mg.gov.br/nfse/	Dt. de Emissão	Natureza da Operação	Tributado no Município
	07/02/2018	Tributação no município	Contagem/MG

TOMADOR DO SERVIÇO				Município de Prestação do Serviço			
Nome / Razão Social							
CASA DE APOIO A CRIANÇA CARENTE DE CONTAGEM							
Endereço							
Rua PAINEIRAS, 1448							
Cidade		UF	Fone	CEP			
Contagem		MG	3356-4640	32310-400			
Bairro							
CIDADE JARDIM ELDORADO							
CNPJ / CPF		Inscrição Municipal		Inscrição Estadual			
00.211.504/0001-50		57384010		0			
E-mail							
OC@NOBRECONTABILIDADEMG.COM.BR							

INTERMEDIÁRIO DO SERVIÇO		
Nome / Razão Social		CNPJ / CPF
*****		*****
E-mail		Fone
*****		*****

DESCRIÇÃO DOS SERVIÇOS	VALOR TOTAL	Alíq.	VALOR IMPOSTO	RETIDO
PRESTACAO DE SERVICOS DE MEDICINA DO TRABALHO-MENSALIDADE:FEVEREIRO/2018 - Recolhimento de ISS por Profissional Liberal. - VENCIMENTOS: 20/02/18: 322,67	338,40	2,0000	0,00	Não

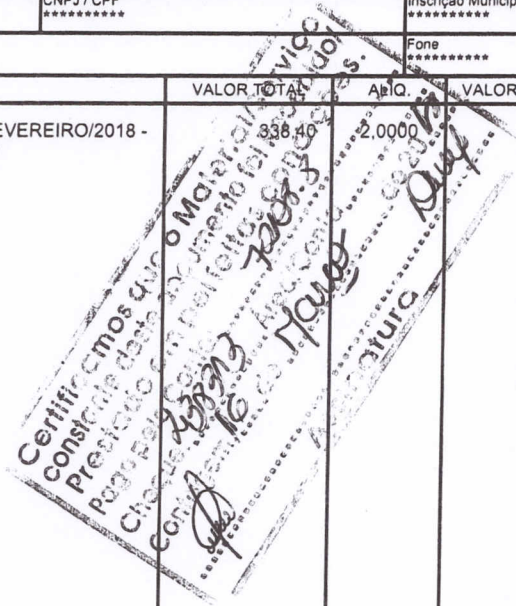

Código do Serviço							
04.01 - Medicina e biomedicina.							

CIDE	COFINS	COFINS Importação	ICMS	IOF	IPI	PIS/PASEP	PIS/PASEP Importação
*****	10,15	*****	*****	*****	*****	2,20	*****

Base Cálculo ISSQN Próprio	Valor do ISSQN Próprio	Base Cálculo ISSQN Retido	Valor do ISSQN Retido	Valor Total do ISSQN	Valor Dedução/Descontos
338,40	0,00	0,00	0,00	0,00	0,00

Valor Total da NFS-e	338,40	Valor Líquido da NFS-e	322,67
----------------------	--------	------------------------	--------

Informações Adicionais

NFS-e Gerada a Partir do RPS 201800000013580 | Série: NS2 | Emitido em: 07/02/2018 | Tipo: Recibo Provisório de Serviços.
 Lei 12741/2012: Mun: R\$ 0.00; Est: R\$ 0.00; Fed: R\$ 12.35;
 Total: R\$ 12.35.
 Retenções: CSLL R\$ 3,38;

Consulta realizada em 08/02/2018 às 16:42:19.

Para consultar a autenticidade acesse: <http://nfse.contagem.mg.gov.br/nfse/>