

NF-e  
Nº. 6291  
SÉRIE 1

DATA DE RECEBIMENTO	IDENTIFICAÇÃO E ASSINATURA DO RECEBEDOR
---------------------	---

Marister Comercial Ltda Epp R. Maria Elizabet Pessoa, 205 loja 001 Diamante (Barreiro) - 30660050 Belo Horizonte/MG 3133638228	<b>DANFE</b> DOCUMENTO AUXILIAR DA NOTA FISCAL ELETRÔNICA 1 - SAÍDA Nº. 6291 SÉRIE 1 FOLHA 1 de 2	
	CHAVE DE ACESSO <b>3119 1012 4852 3200 0166 5500 1000 0062 9112 9763 6005</b>	
	Consulta de autenticidade no portal nacional da NF-e www.nfe.fazenda.gov.br/portal ou no site da Sefaz Autorizadora	

NATUREZA DA OPERAÇÃO	PROTOCOLO DE AUTORIZAÇÃO DE USO
Venda	131193467600789 29/10/2019 15:39:52
INSCRIÇÃO ESTADUAL	CNPJ/CPF
0016559830047	12485232000166

<b>DESTINATÁRIO / REMETENTE</b>		CNPJ/CPF	DATA DA EMISSÃO
NOME/RAZÃO SOCIAL		02411691000141	29/10/2019
ASSOCIACAO DE ASSISTENCIA SOCIAL JARDIM DAS OLIVEIRAS			
ENDEREÇO	BAIRRO	CEP	DATA DA SAÍDA/ENTRADA
AV.DURVAL ALVES DE FARIA 2167	TROPICAL	32070040	29/10/2019
MUNICÍPIO	FONE/FAX	UF	INSCRIÇÃO ESTADUAL
Contagem	03133538535	MG	HORA DE SAÍDA
			15:31:00

**FATURA / DUPLICATAS**

<b>CÁLCULO DO IMPOSTO</b>	
BASE DE CÁLCULO DO ICMS	VALOR DO ICMS
0,00	0,00
BASE DE CÁLCULO DO ICMS ST	VALOR DO ICMS ST
0,00	0,00
VALOR TOTAL DOS PRODUTOS	
6.200,00	
VALOR DO FRETE	VALOR DO SEGURO
0,00	0,00
DESCONTO	OUTRAS DESPESAS
0,00	0,00
VALOR DO IPI	VALOR TOTAL DA NOTA
0,00	6.200,00

<b>TRANSPORTADOR / VOLUMES TRANSPORTADOS</b>					
RAZÃO SOCIAL	FRETE POR CONTA	CODIGO ANTT	PLACA DO VEICULO	UF	CNPJ/CPF
	3 - EMIT. PRÓP.				
ENDEREÇO	MUNICÍPIO	UF	INSCRIÇÃO ESTADUAL		
QUANTIDADE	ESPÉCIE	MARCA	NUMERAÇÃO	PESO BRUTO	PESO LÍQUIDO
0				0,000	0,000

<b>DADOS DO PRODUTO / SERVIÇO</b>													
CÓDIGO	DESCRIÇÃO	NCM	CST	CFOP	UNID	QUANT	VALOR UNIT	VALOR TOT	BASE CÁLC	VL ICMS	VL IPI	% ICM	% IPI
417	MARGARINA 12X500G	15171000	0500	5405	cx	1,0000	89,00000	89,00					
421	ACHOCOLATADO PO 400GR FARDO 24	18069000	0500	5405	fd	2,0000	79,90000	159,80					
640	ACUCAR CRISTAL	17011200	0500	5405	fd	3,0000	55,00000	165,00					
11	ALHO	07032090	0500	5405	kg	8,0000	13,55000	108,40					
337	ARROZ TIPO1 5KG -	10063019	0500	5405	fd	3,0000	89,99000	269,97					
493	BISCOITO MAISENA /ROSQUINHA	19053100	0500	5405	cx	1,0000	98,25000	98,25					
420	CAFE TORRADO MOIDO PACOTE 500G	09012100	0500	5405	cx	1,0000	98,25000	98,25					
1289	CANJICA BRANCA 500GR FARDO C/20	11042300	0500	5405	fd	2,0000	33,00000	66,00					
340	COLORAL 500GR - T	32041913	0500	5405	kg	3,0000	6,40000	19,20					
276	FEIJAO CARIOCA	07133319	0500	5405	fd	2,0000	210,00000	420,00					
387	GELATINA 540GR	35030019	0500	5405	PC	10,0000	12,00000	120,00					
382	LEITE LONGA VIDA 1LTR C/12 -	04011010	0500	5405	cx	8,0000	35,00000	280,00					
567	LEITE PO INTEGRAL FARDO 10KG -	04011090	0500	5405	fd	1,0000	236,00000	236,00					
1011	MACARRAO ESPAGUETE	19021100	0500	5405	kg	2,0000	76,25000	152,50					
2801	MACARRAO PAI NOSSO	19021900	0500	5405	fd	3,0000	58,00000	174,00					
28	OLEO SOJA 900ML C/20	15041019	0500	5405	cx	2,0000	79,00000	158,00					
456	OVOS BRANCO -	04071100	0500	5405	PT	5,0000	15,50000	77,50					

<b>CÁLCULO DO ISSQN</b>	
INSCRIÇÃO MUNICIPAL	VALOR TOTAL DOS SERVIÇOS
BASE DE CÁLCULO DO ISSQN	VALOR DO ISSQN

<b>DADOS ADICIONAIS</b>	RESERVADO AO FISCO
INFORMAÇÕES COMPLEMENTARES Você pagou aproximadamente: R\$ 289,06 de tributos federais R\$ 764,81 de tributos estaduais Fonte: IBPT/empresometro.com.br D11D7F	

NF-e  
Nº. 6291  
SÉRIE 1

DATA DE RECLBIMENTO	IDENTIFICAÇÃO E ASSINATURA DO RECEBEDOR
---------------------	---

Marister Comercial Ltda Epp R. Maria Elizabet Pessoa, 205 loja 001 Diamante (Barreiro) - 30660050 Belo Horizonte/MG 3133638228	<b>DANFE</b> DOCUMENTO AUXILIAR DA NOTA FISCAL ELETRÔNICA 1 - SAÍDA Nº. 6291 SÉRIE 1 FOLHA 2 de 2	
	CHAVE DE ACESSO <b>3119 1012 4852 3200 0166 5500 1000 0062 9112 9763 6005</b>	
	Consulta de autenticidade no portal nacional da NF-e www.nfe.fazenda.gov.br/portal ou no site da Sefaz Autorizadora	

NATUREZA DA OPERAÇÃO <b>Venda</b>	PROTOCOLO DE AUTORIZAÇÃO DE USO <b>131193467600789 29/10/2019 15:39:52</b>
INSCRIÇÃO ESTADUAL <b>0016559830047</b>	INSC. ESTADUAL DO SUBST. TRIBUTÁRIO <b>12485232000166</b>

<b>DESTINATÁRIO / REMETENTE</b>		CNPJ/CPF	DATA DA EMISSÃO
NOME/RAZÃO SOCIAL <b>ASSOCIACAO DE ASSISTENCIA SOCIAL JARDIM DAS OLIVEIRAS</b>		<b>02411691000141</b>	<b>29/10/2019</b>
ENDEREÇO <b>AV.DURVAL ALVES DE FARIA 2167</b>	BAIRRO <b>TROPICAL</b>	CEP <b>32070040</b>	DATA DA SAÍDA/ENTRADA <b>29/10/2019</b>
MUNICÍPIO <b>Contagem</b>	FONE/FAX <b>03133538535</b>	UF <b>MG</b>	INSCRIÇÃO ESTADUAL
			HORA DE SAÍDA <b>15:31:00</b>

**FATURA / DUPLICATAS**

CÁLCULO DO IMPOSTO				
BASE DE CÁLCULO DO ICMS	VALOR DO ICMS	BASE DE CÁLCULO DO ICMS ST	VALOR DO ICMS ST	VALOR TOTAL DOS PRODUTOS
0,00	0,00	0,00	0,00	6.200,00
VALOR DO FRETE	VALOR DO SEGURO	DESCONTO	OUTRAS DESPESAS	VALOR DO IPI
0,00	0,00	0,00	0,00	0,00
				VALOR TOTAL DA NOTA <b>6.200,00</b>

<b>TRANSPORTADOR / VOLUMES TRANSPORTADOS</b>		FRETE POR CONTA	CODIGO ANTT	PLACA DO VEÍCULO	UF	CNPJ/CPF
RAZÃO SOCIAL		<b>3 - EMIT. PRÓP.</b>				
ENDEREÇO		MUNICÍPIO			UF	INSCRIÇÃO ESTADUAL
QUANTIDADE	ESPÉCIE	MARCA	NUMERAÇÃO	PESO BRUTO	PESO LÍQUIDO	
0				0,000	0,000	

DADOS DO PRODUTO / SERVIÇO													
CÓDIGO	DESCRIÇÃO	NCM	CST	CFOP	UNID	QUANT	VALOR UNIT	VALOR TOT	BASE CÁLC	VL ICMS	VL IPI	% ICMS	% IPI
350	SAL REFINADO PCT 1KG - Trib. A	25010011	0500	5405	kg	20,0000	1,00000	20,00					
158	PEITO FRANGO	02071400	0500	5405	cx	1,0000	190,00000	190,00					
460	CARNE PATINHO CUBOS -	02012090	0500	5405	kg	30,0000	19,98000	599,40					
459	CARNE PATINHO MOIDO -	02012090	0500	5405	kg	25,0000	19,98000	499,50					
362	CARNE SUINA CUBOS	02101900	0500	5405	kg	10,0000	14,25000	142,50					
1854	COXA SOBRE COXA FRANGO	02071400	0500	5405	cx	1,0000	147,82000	147,82					
972	PAO CACHORRO QUENTE	19052090	0500	5405	un	400,0000	0,65000	260,00					
779	SALSICHA RESFRIADA 2,5KG	21069040	0500	5405	PC	5,0000	18,25000	91,25					
331	BATATA INGLESA - Trib. Aprox.	07019000	0102	5102	kg	58,0000	3,99000	231,42					
328	TOMATE -	07020000	0102	5102	kg	20,0000	4,90000	98,00					
323	CENOURA -	07061000	0102	5102	kg	20,0000	2,99000	59,80					
332	ABOBORA MORANGA -	07099300	0102	5102	kg	22,0000	2,10000	46,20					
562	LARANJA SACO 20KG -	08051000	0102	5102	SC	3,0000	30,83000	92,49					
505	BANANA PRATA C/20KG -	08031000	0102	5102	cx	3,0000	46,00000	138,00					
386	MACA	08109000	0102	5102	cx	3,0000	72,00000	216,00					
396	FARINHA MANDIOCA PCT 1KG -	02109990	0500	5405	fd	2,0000	33,75000	67,50					
1285	FARINHA TRIGO FARDO C/10KG - T	02109990	0500	5405	fd	2,0000	37,00000	74,00					

INSCRIÇÃO MUNICIPAL	VALOR TOTAL DOS SERVIÇOS	BASE DE CÁLCULO DO ISSQN	VALOR DO ISSQN
---------------------	--------------------------	--------------------------	----------------

<b>DADOS ADICIONAIS</b>	RESERVADO AO FISCO
INFORMAÇÕES COMPLEMENTARES	Assinatura do fornecedor

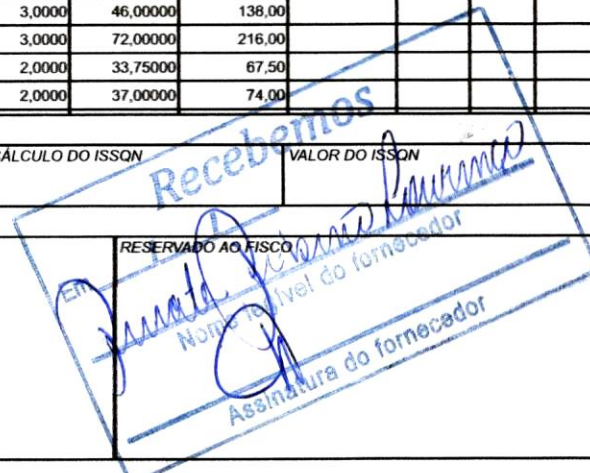

Comp	Banco	Agência	DV	C1	Conta	C2	Série	Cheque N°	C3
018 018	001 001	3917 3917	X X	7 7	7.510-8 7.510-8	1 1	800 800	830002 830002	9 9

R\$ 6.200,00

Pague por este cheque a quantia de (seis mil e duzentos reais)

e centavos acima

a Marister comercial Ltda

ou à sua ordem

contagem de 29 de outubro de 2019



BAIRRO SAO CAETANO MG  
00.000.000/6996.59  
AV. MATO GROSSO. 200  
BETIM - MG  
CONFECCAO: 05/2019

ASSOCIACAO DE ASSISTENCIA SOCIAL JARDIM DAS OLIVEIRAS-ANJO  
CNPJ 02.411.691/0001-41  
CLIENTE BANCARIO DESDE 03/2007

0001591750 01235000254 803000751032

ATESTO QUE O SERVIÇO FOI PRESTADO  
E/OU MATERIAL FORNECIDO  
29/10/19

ATESTO QUE O SERVIÇO FOI PRESTADO  
E/OU MATERIAL FORNECIDO  
29/10/19



**MINISTÉRIO DA FAZENDA**  
**Secretaria da Receita Federal do Brasil**  
**Procuradoria-Geral da Fazenda Nacional**

**CERTIDÃO POSITIVA COM EFEITOS DE NEGATIVA DE DÉBITOS RELATIVOS AOS TRIBUTOS  
 FEDERAIS E À DÍVIDA ATIVA DA UNIÃO**

**Nome: MARISTER COMERCIAL LTDA**  
**CNPJ: 12.485.232/0001-66**

Ressalvado o direito de a Fazenda Nacional cobrar e inscrever quaisquer dívidas de responsabilidade do sujeito passivo acima identificado que vierem a ser apuradas, é certificado que:

1. constam débitos administrados pela Secretaria da Receita Federal do Brasil (RFB) com exigibilidade suspensa nos termos do art. 151 da Lei nº 5.172, de 25 de outubro de 1966 - Código Tributário Nacional (CTN), ou objeto de decisão judicial que determina sua desconsideração para fins de certificação da regularidade fiscal, ou ainda não vencidos; e
2. não constam inscrições em Dívida Ativa da União (DAU) na Procuradoria-Geral da Fazenda Nacional (PGFN).

Conforme disposto nos arts. 205 e 206 do CTN, este documento tem os mesmos efeitos da certidão negativa.

Esta certidão é válida para o estabelecimento matriz e suas filiais e, no caso de ente federativo, para todos os órgãos e fundos públicos da administração direta a ele vinculados. Refere-se à situação do sujeito passivo no âmbito da RFB e da PGFN e abrange inclusive as contribuições sociais previstas nas alíneas 'a' a 'd' do parágrafo único do art. 11 da Lei nº 8.212, de 24 de julho de 1991.

A aceitação desta certidão está condicionada à verificação de sua autenticidade na Internet, nos endereços <<http://rfb.gov.br>> ou <<http://www.pgfn.gov.br>>.

Certidão emitida gratuitamente com base na Portaria Conjunta RFB/PGFN nº 1.751, de 2/10/2014.  
 Emitida às 14:10:48 do dia 23/09/2019 <hora e data de Brasília>.  
 Válida até 21/03/2020.

Código de controle da certidão: **981D.AD0C.28D5.5DB4**  
 Qualquer rasura ou emenda invalidará este documento.

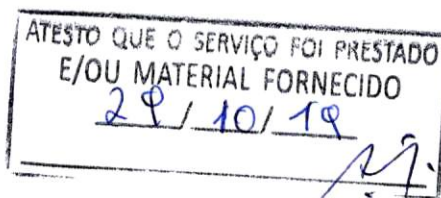



PODER JUDICIÁRIO  
JUSTIÇA DO TRABALHO

## CERTIDÃO NEGATIVA DE DÉBITOS TRABALHISTAS

Nome: MARISTER COMERCIAL LTDA

(MATRIZ E FILIAIS) CNPJ: 12.485.232/0001-66

Certidão nº: 187946278/2019

Expedição: 29/10/2019, às 15:48:48

Validade: 25/04/2020 - 180 (cento e oitenta) dias, contados da data de sua expedição.

Certifica-se que **MARISTER COMERCIAL LTDA (MATRIZ E FILIAIS)**, inscrito(a) no CNPJ sob o nº **12.485.232/0001-66**, **NÃO CONSTA** do Banco Nacional de Devedores Trabalhistas.

Certidão emitida com base no art. 642-A da Consolidação das Leis do Trabalho, acrescentado pela Lei nº 12.440, de 7 de julho de 2011, e na Resolução Administrativa nº 1470/2011 do Tribunal Superior do Trabalho, de 24 de agosto de 2011.

Os dados constantes desta Certidão são de responsabilidade dos Tribunais do Trabalho e estão atualizados até 2 (dois) dias anteriores à data da sua expedição.

No caso de pessoa jurídica, a Certidão atesta a empresa em relação a todos os seus estabelecimentos, agências ou filiais.

A aceitação desta certidão condiciona-se à verificação de sua autenticidade no portal do Tribunal Superior do Trabalho na Internet (<http://www.tst.jus.br>).

Certidão emitida gratuitamente.

### INFORMAÇÃO IMPORTANTE

Do Banco Nacional de Devedores Trabalhistas constam os dados necessários à identificação das pessoas naturais e jurídicas inadimplentes perante a Justiça do Trabalho quanto às obrigações estabelecidas em sentença condenatória transitada em julgado ou em acordos judiciais trabalhistas, inclusive no concernente aos recolhimentos previdenciários, a honorários, a custas, a emolumentos ou a recolhimentos determinados em lei; ou decorrentes de execução de acordos firmados perante o Ministério Público do Trabalho ou Comissão de Conciliação Prévia.

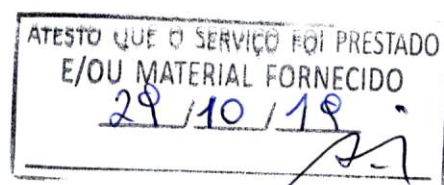
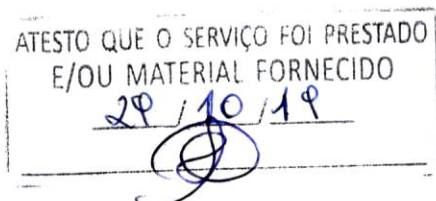

Dúvidas e sugestões: [cnadt@tst.jus.br](mailto:cnadt@tst.jus.br)

Voltar

Imprimir



## Certificado de Regularidade do FGTS - CRF

**Inscrição:** 12.485.232/0001-66

**Razão Social:** MARISTER COMERCIAL LTDA

**Endereço:** R MARIA ELIZABET PESSOA 205 LOJA 001 / DIAMANTE (BARREIRO) / BELO  
HORIZONTE / MG / 30660-050

A Caixa Econômica Federal, no uso da atribuição que lhe confere o Art. 7, da Lei 8.036, de 11 de maio de 1990, certifica que, nesta data, a empresa acima identificada encontra-se em situação regular perante o Fundo de Garantia do Tempo de Serviço - FGTS.

O presente Certificado não servirá de prova contra cobrança de quaisquer débitos referentes a contribuições e/ou encargos devidos, decorrentes das obrigações com o FGTS.

**Validade:** 12/10/2019 a 10/11/2019

**Certificação Número:** 2019101205194004721897

Informação obtida em 29/10/2019 15:43:45

A utilização deste Certificado para os fins previstos em Lei esta condicionada a verificação de autenticidade no site da Caixa:  
[www.caixa.gov.br](http://www.caixa.gov.br)

ATESTO QUE O SERVIÇO FOI PRESTADO  
E/OU MATERIAL FORNECIDO  
29/10/19

ATESTO QUE O SERVIÇO FOI PRESTADO  
E/OU MATERIAL FORNECIDO  
29/10/19

ATESTO QUE O SERVIÇO FOI PRESTADO  
E/OU MATERIAL FORNECIDO  
29/10/19

# Marister Comercial Ltda

Fone: (31) 3363-8228/2567-5228/2567-5223

Email: maristercomercial@gmail.com

Rua Maria Elizabeth Pessoa, 205 - Bairro Diamante - Belo Horizonte - MG

CNPJ 12.485.232/0001-66 - Estadual: 001.655.983-0047

## Proposta Comercial

Associação Assistencia Social Jardim Oliveiras

Item	Produto	Unidade	Quant.	Unitario	Total
1	Margarina Qualy 500gr	caixa	1	R\$ 89,00	R\$ 89,00
2	Achocolatado Po	fardo	2	R\$ 79,90	R\$ 159,80
3	Açucar Cristal	fardo	3	R\$ 55,00	R\$ 165,00
4	Alho	kg	8	R\$ 13,55	R\$ 108,40
5	Arroz Tipó 1	fardo	3	R\$ 89,99	R\$ 269,97
6	Biscoito Maisena /Rosquinha	caixa	10	R\$ 63,25	R\$ 632,50
7	Café	caixa	1	R\$ 98,25	R\$ 98,25
8	Canjica Branca	fardo	2	R\$ 33,00	R\$ 66,00
9	Coloral	kg	3	R\$ 6,40	R\$ 19,20
10	Farinha Mandioca	fardo	2	R\$ 33,75	R\$ 67,50
11	Farinha Trigo c/Fermento	fardo	2	R\$ 37,00	R\$ 74,00
12	Feijao Carioca	fardo	2	R\$ 210,00	R\$ 420,00
13	Gelatina 540gr	pacote	10	R\$ 12,00	R\$ 120,00
14	Leite Integral c/12	caixa	8	R\$ 35,00	R\$ 280,00
15	Leite Po	fardo	1	R\$ 236,00	R\$ 236,00
16	Macarrao Espaguete	fardo	2	R\$ 76,25	R\$ 152,50
17	Macarrao Pai Nosso	fardo	3	R\$ 58,00	R\$ 174,00
18	Oleo Soja	caixa	2	R\$ 79,00	R\$ 158,00
19	Ovos	penete	5	R\$ 15,50	R\$ 77,50
20	Sal	kg	20	R\$ 1,00	R\$ 20,00
21	Peito Frango	caixa	1	R\$ 190,00	R\$ 190,00
22	Carne Cubos Patinho	kg	30	R\$ 19,98	R\$ 599,40
23	Carne Moida Patinho	kg	25	R\$ 19,98	R\$ 499,50
24	Carne Porco	kg	10	R\$ 14,25	R\$ 142,50
25	Coxa Sobre Coxa	caixa	1	R\$ 147,81	R\$ 147,81
26	Pao Cachorro Quente	Unidade	400	R\$ 0,65	R\$ 260,00
27	Salsicha	pacote	5	R\$ 18,25	R\$ 91,25
28	Batata Inglesa	kg	58	R\$ 3,99	R\$ 231,42
29	Tomate	kg	20	R\$ 4,90	R\$ 98,00
30	Cenoura	kg	20	R\$ 2,99	R\$ 59,80
31	Abobora Moranga	kg	22	R\$ 2,10	R\$ 46,20
32	Laranja	saco	3	R\$ 30,83	R\$ 92,50
33	Banana Prata	caixa	3	R\$ 46,00	R\$ 138,00
34	Maça	caixa	3	R\$ 72,00	R\$ 216,00
<b>TOTAL</b>				<b>R\$</b>	<b>6.200,00</b>

### CONDIÇÕES COMERCIAIS

Prazo de Entrega: A entrega Sera Ate 48 hs Após Solicitação da Contratante.

Local de entrega: Creche Jardim Oliveiras /Tropical /Contagem / MG

Belo Horizonte 28 Outubro de 2019

ATESTO QUE O SERVIÇO FOI PRESTADO  
E/OU MATERIAL FORNECIDO  
29/10/19

Marister Comercial Ltda

# FC DE SOUZA DISTRIBUIDORA

## de Alimentos, Limpeza e Papelaria Ltda.

### ORÇAMENTO

CRECHE JARDIM OLIVEIRAS DATA: 28/10/2019

VALIDADE 30 DIAS

TEMOS TODA LINHA DE LIMPEZA E PAPELARIA

TRABALHAMOS DE ACORDO COM AS NORMAS DA SEC. DE EDUCAÇÃO

DESCRIÇÃO DE PRODUTOS	UND	QUANT	VR UNIT	TOTAL
Achocolatado Po	FD	2	R\$ 88,00	R\$ 176,00
Açucar Cristal	FD	3	R\$ 52,00	R\$ 156,00
Arroz Tipo 1	FD	3	R\$ 86,00	R\$ 258,00
Margarina	cx	1	R\$ 89,00	R\$ 89,00
Biscoito Doce	cx	10	R\$ 64,00	R\$ 640,00
Canjica Branca	FD	2	R\$ 33,00	R\$ 66,00
Farinha Trigo c/ fermento	FD	2	R\$ 37,00	R\$ 74,00
Café	cx	1	R\$ 99,00	R\$ 99,00
Coloral	kg	3	R\$ 6,50	R\$ 19,50
Leite C/12	CX	8	R\$ 35,00	R\$ 280,00
Farinha Mandioca	FD	2	R\$ 34,00	R\$ 68,00
Alho	kg	8	R\$ 14,00	R\$ 112,00
Feijao Carioca	FD	2	R\$ 225,00	R\$ 450,00
Gelatina 540gr	pc	10	R\$ 11,00	R\$ 110,00
Ovos	pt	5	R\$ 15,60	R\$ 78,00
Leite Po	FD	1	R\$ 238,00	R\$ 238,00
Macarrao Espaguete 500gr	FD	2	R\$ 78,00	R\$ 156,00
Macarrao Pai Nosso 500gr	FD	3	R\$ 59,00	R\$ 177,00
Oleo Soja	cx	2	R\$ 78,00	R\$ 156,00
Sal	kg	16	R\$ 1,15	R\$ 18,40
Peito Frango	cx	1	R\$ 189,00	R\$ 189,00
Carne Moida	kg	25	R\$ 19,99	R\$ 499,75
Carne Cubos	kg	30	R\$ 19,99	R\$ 599,70
Carne Porco	kg	10	R\$ 14,80	R\$ 148,00
Coxa Sobre Coxa	cx	1	R\$ 148,00	R\$ 148,00
Pao Hot Dog	UND	400	R\$ 0,70	R\$ 280,00
Salsicha	pc	5	R\$ 18,70	R\$ 93,50
Batata	kg	58	R\$ 4,10	R\$ 237,80
Tomate	kg	20	R\$ 4,99	R\$ 99,80
Cenoura	kg	20	R\$ 3,00	R\$ 60,00
Moranga	kg	22	R\$ 2,20	R\$ 48,40
Laranja	sc	3	R\$ 36,00	R\$ 108,00
Banana Prata	cx	3	R\$ 47,00	R\$ 141,00
Maça	cx	3	R\$ 73,00	R\$ 219,00
<b>TOTAL</b>				<b>R\$ 6.292,85</b>

ATESTO QUE O SERVIÇO FOI PRESTADO  
E/OU MATERIAL FORNECIDO  
28/10/19

LOCAL DE ENTREGA: CRECHE JARDIM OLIVEIRAS- CONTAGEM - MG

CONDIÇÕES DE PAGAMENTO: A VISTA

Rua:Glocinia ,255 A  
Telefax: (31) 3444-4600  
cep:31.230.140 Belo Horizonte/ MG

ATESTO QUE O SERVIÇO FOI PRESTADO  
E/OU MATERIAL FORNECIDO  
28/10/19

CNPJ 10985680/0004-01  
INSC. EST. 0013013120045

10.985.680/0004-01  
FC DE SOUZA DISTRIBUIDORA  
Rua Glocinia, 255 A  
Belo Horizonte - CEPA 31.230-140  
BELO HORIZONTE - MG



ATESTO QUE O SERVIÇO FOI PRESTADO  
E/OU MATERIAL FORNECIDO

29/10/19

ATESTO QUE O SERVIÇO FOI PRESTADO  
E/OU MATERIAL FORNECIDO

29/10/19

# SUPER SACOLÃO AVENIDA

Ademir Alves de Lima - ME

Av. Cel Benjamin Guimarães, 1077 - Loja B - Bairro Industrial

Cep 32235-000 - Contagem - Minas Gerais

CNPJ 01.115.239/0001-70 - Estadual: 186.965.454-00

01 115 239/0001-70

Insc. Estadual: 186.965.454-0080

SUPER SACOLÃO AVENIDA

ADEMIR ALVES DE LIMA - ME

Av. Cel. Benjamin Guimarães, 1.077 - Loja B

B. Industrial - CEP 32235-000

## ORÇAMENTO

ASSOCIAÇÃO JARDIM OLIVEIRAS

CONTAGEM

MG

Und	Quantidade	Descrição do Produto	Vr.Unt	Vr.Total
PT	5	Ovos	R\$ 16.50	R\$ 81.50
fd	3	Arroz Tipo 1	R\$ 91.00	R\$ 273.00
fd	3	Requer Cristal	R\$ 59.00	R\$ 177.00
fd	1	Leite Po	R\$ 238.00	R\$ 238.00
ca	2	Óleo Soja	R\$ 79.50	R\$ 158.60
fd	2	Macarrao Espaguete	R\$ 77.00	R\$ 154.00
fd	3	Macarrao Pai Nosso	R\$ 59.00	R\$ 177.00
fd	2	Farinha Trigo	R\$ 38.00	R\$ 76.00
fd	2	Farinha Mandioca	R\$ 35.00	R\$ 70.01
fd	2	Feijao Carioca	R\$ 222.00	R\$ 444.00
ca	10	Biscoito doce	R\$ 65.50	R\$ 655.00
ca	1	Café	R\$ 99.00	R\$ 99.00
kg	25	Carne Bovina Moída	R\$ 20.00	R\$ 500.00
kg	30	Carne Bovina Cubor	R\$ 20.00	R\$ 600.00
CX	1	Peito Frango	R\$ 190.70	R\$ 190.70
CX	1	Coxa Sobre Coxa	R\$ 149.00	R\$ 149.00
pc	5	Salchicha	R\$ 19.00	R\$ 95.00
ca	2	Margarina	R\$ 89.40	R\$ 178.80
Und	400	Pao Hot Dog	R\$ 0.80	R\$ 320.00
fd	2	Rechocolado	R\$ 79.00	R\$ 158.00
kg	58	Batata Extra	R\$ 4.20	R\$ 243.60
kg	20	Tomate	R\$ 4.99	R\$ 99.80
kg	22	Moranga	R\$ 2.50	R\$ 50.60
kg	20	Cenoura	R\$ 2.99	R\$ 59.80
pc	3	Laranja	R\$ 36.40	R\$ 109.20
ca	3	Banana	R\$ 48.00	R\$ 144.00
ca	3	Maçã	R\$ 75.50	R\$ 220.50
kg	8	Riño	R\$ 15.80	R\$ 110.40
fd	2	Canjica	R\$ 35.40	R\$ 66.60
kg	10	Carne Suina	R\$ 14.70	R\$ 147.00
ca	8	Leite c/12	R\$ 35.00	R\$ 280.00
pc	10	Gelatina	R\$ 12.00	R\$ 120.00
kg	3	Coloral	R\$ 6.60	R\$ 19.80
kg	20	Sal	R\$ 1.20	R\$ 24.00
<b>TOTAL</b>			<b>R\$</b>	<b>6.490,11</b>

CONTAGEM 28 OUTUBRO 2019

SUPER SACOLÃO AVENIDA  
CNPJ 01.115.239/0001-70

76