

00021 ASSOCIACAO DE ASSISTENCIA SOCIAL JARDIM DA AV DURAL ALVES DE FARIA, 2167
01/10/2018 a 31/10/2018

02411691000141

000064 LUZINETE ALVES SILVA FERREIRA

CPF: 01064721605 Educadora Infantil 1

Demonstrativo de Pagamento de Salário

Cód	Descrição	Referência	Vencimentos	Descontos
001	Salário Base	220:00	1.283,68	
999	Arredondamento do mes		0,82	0,81
610	Arredondamento mes anterior			102,69
903	INSS Folha			
			Valor Líquido	103,50
			F.G.T.S do mês	1.181,00
			Base Cál. IRRF	Faixa IRRF
			102,69	801,81

Saldo Base 1.283,68

Sal. Contr. INSS 1.283,68

Base Cál. FGTS 1.283,68

Base Cál. IRRF 801,81

DECLARO TER RECEBIDO A IMPORTÂNCIA LÍQUIDA DISCRIMINADA NESTE RECIBO

31/10/18

ASSINATURA DO FUNCIONÁRIO

DATA

ATESTO QUE SERVIÇO FOI PRESTADO
E/OU MATERIAL FORNECIDO
31/10/18

ATESTO QUE SERVIÇO FOI PRESTADO
E/OU MATERIAL FORNECIDO
31/10/18

98

CARTEIRA DE TRABALHO E PROVIDÊNCIA SOCIAL

127.96022.12-0

9297266

0050

MG

Rozinete Alves S. Ferreira

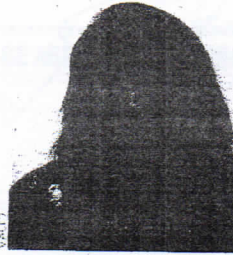

ATESTADO QUE O SERVIÇO DE PRESTADO
E/OU MATERIAL FORNECIDO
31/10/18

ATESTADO QUE O SERVIÇO DE PRESTADO
E/OU MATERIAL FORNECIDO
31/10/18

QUALIFICAÇÃO CIVIL - BRASILEIRO

LUZINETE ALVES SILVA FERREIRA

FILIAÇÃO..... ANTONIA ALVES SILVA
LEONIDAS SANTOS SILVA

NASCIMENTO..... 13/12/1969

ESTADO CIVIL..... CASADO

NATURALIDADE..... ALMENARA - MG

DOCUMENTO..... R.G. - MG8173065 - 25/08/2017 - PC/MG - MG

LEI Nº 9.049, DE 18 DE MAIO DE 1995

CPF..... 010.647.219-05

ONH..... ZONA:

SEÇÃO:

TIT. ELEITOR:

LOCAL DE EMISSÃO: SRTE/MG - BELO HORIZONTE

DATA DE EMISSÃO.: 27/11/2017

JOÃO CARLOS COELHO DE ANDRIM
Superintendente Regional do Trabalho e Emprego/MG

ASSINATURA DO EMPREGADOR

ALTERAÇÃO DE IDENTIDADE

FILIAÇÃO _____
DATA DE NASC. DE ____ PARA ____
DOCUMENTO _____
ASSINATURA E CARIMBO DO SERVIDOR

NOME _____
DOCUMENTO _____
ASSINATURA E CARIMBO DO SERVIDOR

NOME _____
DOCUMENTO _____
ASSINATURA E CARIMBO DO SERVIDOR

NOME _____
DOCUMENTO _____
ASSINATURA E CARIMBO DO SERVIDOR

LEGENDA
A - CASAMENTO | C - DIVÓRCIO | E - RECONHECIMENTO DE PATERNIDADE | G - DATA DE NASCIMENTO
B - SER. JUDICIAL | D - ADOÇÃO | F - MUDANÇA VOLUNTÁRIA

96

CONTRATO DE TRABALHO

EMPREGADOR

COC/CPF/CEI

ENDEREÇO

MUNICÍPIO

UF

ESP. DO ESTABELECIMENTO

CARGO

CBO Nº

DATA DE ADMISSÃO

DE

DE

REGISTRO Nº

PLS. FICHA

REMUNERAÇÃO ESPECIFICADA

ASS. DO EMPREGADOR OU A RODOU E TESTEMUNHA

DATA DE SAÍDA

DE

DE

ASS. DO EMPREGADOR OU A RODOU E TESTEMUNHA

COM. DISPENSA CD Nº

FCTS Nº DA CONTRA

08

CONTRATO DE TRABALHO

02.411.691/0001-41

EMPREGADOR

ASS. DE ASS. SOCIAL JARDIM DAS OLIVEIRAS - ANJO

COC/CPF/CEI

Av. A, n.º 2.167 - B

ENDEREÇO

Bairro Tropical - CEP: 32.070-040

MUNICÍPIO

UF

CONTAGEM - MG

ESP. DO ESTABELECIMENTO

CARGO Educadora Infantil I

CBO Nº 3311.05

DATA DE ADMISSÃO

01

DE

Fevereiro

DE

2018

REGISTRO Nº

PLS. FICHA

REMUNERAÇÃO ESPECIFICADA

R\$ 222,95 (Um mil, duzentos e vinte e dois reais e cinquenta e cinco centavos)

ASS. DE ASS. SOCIAL JARDIM DAS OLIVEIRAS - ANJO

DATA DE SAÍDA

DE

DE

ASS. DO EMPREGADOR OU A RODOU E TESTEMUNHA

COM. DISPENSA CD Nº

FCTS Nº DA CONTRA

09

AVISO QUE O SERVIÇO FOI PRESTADO E/OU MATERIAL FORNECIDO 31/10/18

AVISO QUE O SERVIÇO FOI PRESTADO E/OU MATERIAL FORNECIDO 31/10/18

CAIXA**CAIXA ECONÔMICA FEDERAL**Página: 1
Posição:
31/10/2018**CAIXA PROGRAMADO****RELATÓRIO DE AGENDAMENTOS - SALÁRIO - AMPLIAÇÃO DE BASE**

CÓDIGO DO COMPROMISSO: 312943 NOME: ASSOCIACAO DE ASSISTENCIA SOCI

Período de 31/10/2018 até
31/10/2018FORMA DE CREDITO
PAGAMENTO: EM CONTA

Agendamento	CPF	NOME	BCO	AGÊNCIA	TIPO DE CONTA	CONTA CREDITADA	DT CREDITO	MOTIVO	VALOR	MOEDA	SITUAÇÃO
000048	050.054.566-94	SIMONE CONSUELO DE FARIA PIRES	104	1529	Conta Salário	000009184-5	31/10/2018		2.711,00	Real	REMETIDO
000049	032.897.356-48	MARLI PIRES GONCALVES DE ABREU	104	1529	Conta Salário	000002159-6	31/10/2018		1.351,00	Real	REMETIDO
000050	094.364.596-45	LORRAINY MOUTINHO DOS SANTOS	104	1529	Conta Salário	000009183-7	31/10/2018		1.136,00	Real	REMETIDO
000051	120.369.056-84	VALDINEIA BONINI RAMOS CONTARE	104	1529	Conta Salário	000012483-2	31/10/2018		1.168,00	Real	REMETIDO
000052	082.058.216-66	ROSA ALICE BONINI RAMOS CONTA	104	1529	Conta Salário	000012482-4	31/10/2018		748,00	Real	REMETIDO
000053	989.708.606-49	SOLANGE ROCHA O AMARAL	104	1529	Conta Salário	987861104-9	31/10/2018		3.093,00	Real	REMETIDO
000054	112.131.346-92	KELLEN PRISCILA P SILVA	104	1529	Conta Salário	987861113-8	31/10/2018		1.104,00	Real	REMETIDO
000055	010.647.216-05	LUZINETE A S FERREIRA	104	1529	Conta Salário	987861111-1	31/10/2018		1.181,00	Real	REMETIDO
000056	062.892.016-46	MARGARETE DE FATIMA E SIQUEIRA	104	1529	Conta Salário	987861109-0	31/10/2018		1.136,00	Real	REMETIDO
000057	107.352.046-32	PAULA GONCALVES PEREIRA	104	1529	Conta Salário	987861108-1	31/10/2018		1.101,00	Real	REMETIDO
000058	067.248.476-56	ROSIMARA GONCALVES PEREIRA	104	1529	Conta Salário	987861107-3	31/10/2018		1.136,00	Real	REMETIDO
000059	091.475.506-43	SANDRA S MAXIMO	104	1529	Conta Salário	987861105-7	31/10/2018		1.136,00	Real	REMETIDO
000060	060.731.736-10	VERA LUCIA C SANTOS	104	1529	Conta Salário	987861103-0	31/10/2018		1.008,00	Real	REMETIDO
000061	021.831.896-08	LOURDES DELIA SERVIAN	104	1529	Conta Salário	987841471-5	31/10/2018		1.444,00	Real	REMETIDO
TOTAL GERAL:									19.464,00		

Pag. 1

ATESTADO QUE O SERVIÇO FOI PRESTADO
E/OU MATERIAL FORNECIDO
31/10/18

ATESTADO QUE O SERVIÇO FOI PRESTADO
E/OU MATERIAL FORNECIDO
31/10/18

120