

248



PREFEITURA MUNICIPAL DE BETIM
SECRETARIA MUNICIPAL ADJUNTA DA FAZENDA
NOTA FISCAL ELETRÔNICA DE SERVIÇO - NFS-e

Número da NFS-e
1

Data e Hora da Emissão	28/06/2019 13:19:42	Competência	28/6/2019	Código de Verificação	881781358
Número do RPS		No. da NFS-e substituída		Local da Prestação	BETIM - MG

Dados do Prestador de Serviços					
Razão Social/Nome	DOUGLAS FELIPE FIALHO SERAFIM 08529110684				
Nome Fantasia	DOUGLAS FELIPE FIALHO SERAFIM				
CNPJ/CPF	33.811.939/0001-95	Inscrição Municipal	1669790011	Município	BETIM - MG
Endereço e Cep	RUA AGAPANTO ,342 - JARDIM DAS ALTEROSAS - 2ª SEÇÃO CEP: 32673-320				
Complemento:		Telefone:		e-mail:	superdoguynha@hotmail.com

Dados do Tomador de Serviços					
Razão Social/Nome	Sociedade Cultural e Religiosa de Minas Gerais				
CNPJ/CPF	15.621.747/0001-34	Inscrição Municipal	72076381	Município	CONTAGEM - MG
Endereço e CEP	RUA HONORITA ALVES DE OLIVEIRA ,29 - CENTRO CEP: 32040-640				
Complemento:		Telefone:	(31)3398-3653	e-mail:	convenio_oficineiro2015@scrmg.org.br

Discriminação dos Serviços
 Ação realizada em Contagem-MG, conforme OS TC-O-047/06/2019. Esta ação está vinculada ao contrato de prestação de serviços de INSTRUTOR (A) EM ATIVIDADES EDUCATIVAS NO PROGRAMA DE EDUCAÇÃO INTEGRADA E INTEGRAL DE CONTAGEM-MG, gerando receita conforme contrato 047/2019 SCRMG, Termo de Colaboração 026/2019 SEDUC e SCRMG. Período de realização Junho/2019.

**TERMO DE COLABORAÇÃO
 Nº 026/2019 - EDUCAÇÃO
 INTEGRADA E INTEGRAL
 SEDUC E SCRMO**

PAGUE-SE 02/07/2019
FINALIDADE: Despesa com pessoal
 Assinatura Ordenador Despesa

Código do Serviço / Atividade
 8.02 / 859299900 - ENSINO DE ARTE E CULTURA NÃO ESPECIFICADO ANTERIORMENTE

Detalhamento Específico da Construção Civil	
Código da Obra	Código ART

Tributos Federais					
PIS	COFINS	IR(R\$)	INSS(R\$)	CSLL(R\$)	

Detalhamento de Valores - Prestador dos Serviços		Outras Retenções		Cálculo do ISSQN devido no Município	
Valor dos Serviços R\$	432,00	Natureza Operação	Valor dos Serviços R\$	432,00	
(-) Desconto Incondicionado		1-Tributação no município	(-) Deduções permitidas em lei		
(-) Desconto Condicionado		Regime especial Tributação	(-) Desconto Incondicionado		
(-) Retenções Federais	0,00	5-Microempresário Individual (MEI)			
Outras Retenções		Opção Simples Nacional			
(-) ISS Retido	0,00	2 - Não	ISS a reter:		() Sim (X) Não
(=) Valor Líquido R\$	432,00	Incentivador Cultura			
		2-Não			

Avisos
 1- Uma via desta Nota Fiscal será enviada através do e-mail fornecido pelo Tomador dos Serviços.
 2- A autenticidade desta Nota Fiscal poderá ser verificada no site, Betim.ginfes.com.br com a utilização do Código de Verificação.

Transferência entre contas diversas

8

Debitado

Nome SOCIEDADE CULTURAL E RELI
Agência 503-7
Conta corrente 2617-4

Creditado

Nome DOUGLAS F FIALHO SERAFIM
Agência 750-1
Conta corrente 113150-8
Valor 432,00
Data Nesta data

Assinada por JA008136 DANIEL JUVENCIO SOARES DOS SANTOS
JA679832 MAXCIMIRA FERREIRA ESTEVE

02/07/2019 11:34:29
02/07/2019 11:35:48

Transação efetuada com sucesso.

Transação efetuada com sucesso por: JA679832 MAXCIMIRA FERREIRA ESTEVE.

**TERMO DE COLABORAÇÃO
Nº 026/2019 - EDUCAÇÃO
INTEGRADA E INTEGRAL
SEDUC E SCRMG**

Gestão do Termo de Colaboração 026/2019 - Educação Integrada e Integral - SCRMG e SPMIG - CONTAGEM - N

Nome do Prestador de Serviço: DOUGLAS FÉLIX FIALHO SERAFIM

Função: INSTRUTOR

Escola/Espaço: Educarte Lucas Braga

Período da frequência: 06/06/2019 a 25/06/2019 Ano: 2019

Turno: Manhã e Tarde Horário: 8:00 às 17:00

10/06/2019

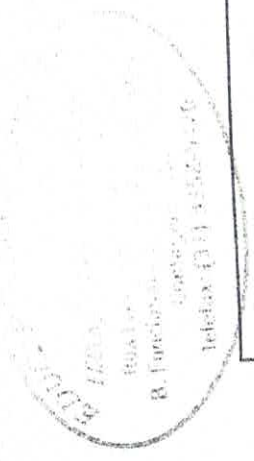

	MANHÃ		TARDE		NOITE			ASSINATURA OFICINEIRO (A)	ASSINATURA COORDENADOR (A)	TOTAL DE HORAS DIÁRIA
	Entrada	Saída	Entrada	Saída	Intervalo	Entrada	Saída			
6										
7										4h
8	SABADO	SABADO	SABADO	SABADO	SABADO	SABADO	SABADO	SABADO	SABADO	SABADO
9	DOMINGO	DOMINGO	DOMINGO	DOMINGO	DOMINGO	DOMINGO	DOMINGO	DOMINGO	DOMINGO	DOMINGO
10										8h
11	8:00	12:00	13:00	17:00						4h
12	9:00	12:00	13:00	17:00						4h
13										
14										SABADO
15	SABADO	SABADO	SABADO	SABADO	SABADO	SABADO	SABADO	SABADO	SABADO	DOMINGO
16	DOMINGO	DOMINGO	DOMINGO	DOMINGO	DOMINGO	DOMINGO	DOMINGO	DOMINGO	DOMINGO	DOMINGO
17										8h
18	9:00	12:00	13:00	17:00						
19	FERIADO	FERIADO	FERIADO	FERIADO	FERIADO	FERIADO	FERIADO	FERIADO	FERIADO	FERIADO
20										
21	SABADO	SABADO	SABADO	SABADO	SABADO	SABADO	SABADO	SABADO	SABADO	SABADO
22	DOMINGO	DOMINGO	DOMINGO	DOMINGO	DOMINGO	DOMINGO	DOMINGO	DOMINGO	DOMINGO	DOMINGO
23										

251

Gestão do Termo de Colaboração 026/2019 - Educação Integrada e Integral - SCRIMG e SEDUC - CONTAGEM - N. SCRIMG

24	-	12:00	13:00	-	14:00								8h
25	9:00												

TOTAL DE HORAS NO PERÍODO: 36 h HORAS

Contagem: 25.06.2019

Daniel J. Soares
 Profissional - Prestador de Serviço

[Signature]
 Daniel J. Soares
 Sociedade Profissional de Advogados
 Sociedade Cultural e Religiosa de Minas Gerais - SCRIMG
 CNPJ 05.621.787/0001-24

[Signature]
 Responsável - Escola/Espaço Adminda C. H. C. Andrade
 Matr.: 1076147