



PREFEITURA MUNICIPAL DE BETIM  
SECRETARIA MUNICIPAL ADJUNTA DA FAZENDA  
NOTA FISCAL ELETRÔNICA DE SERVIÇO - NFS-e

Número da  
NFS-e  
18517

Data e Hora da Emissão	13/12/2018 10:11	Competência	13/12/2018	Código de Verificação	038652560
Número do RPS	26645	No. da NFS-e substituída		Local da Prestação	CONTAGEM - MG

Dados do Prestador de Serviços

Razão Social/Nome	COMPANHIA ALMA DELL ART				
Nome Fantasia	DELL ART				
CNPJ/CPF	04.712.715/0001-28	Inscrição Municipal	94880001	Município	BETIM/MG
Endereço e CEP	R SANTOS DUMONT, 103 - HORTO CEP: 32604-125				
Complemento		Telefone	(31) 3596-5153	E-mail	administrativo@aimadellart.org.br

Dados do Tomador de Serviços

Razão Social/Nome	SOCIEDADE CULTURAL E RELIGIOSA DE MINAS GERAIS				
CNPJ/CPF	15621747000134	Inscrição Municipal	72076381	Município	CONTAGEM/MG
Endereço e CEP	RUA JOAQUIM CAMARGOS, 310 - CENTRO CEP: 32041-440				
Complemento		Telefone	31-3398-3653	E-mail	administrativo@scrmg.org.br

Discriminação dos Serviços

formação realizada nos dias 23/11/2018 e 07/12/2018 para os professores do aae, termo de colaboração nº 11/2017 libras, executada por associados a esta companhia / o pagamento do valor líquido desta nota, deverá ser efetuado via depósito em nossa conta bancária - caixa economica federal ag 2637 - op 003 - cc 388-4 companhia alma dellart - nenhum valor deve ser repassado a qualquer pessoa ou associado a esta companhia.

PAGUE-SE 13/12/2018

VALIDADE: ~~13/12/2018~~

Assinatura Ordenador Despesa

TERMO DE COLABORAÇÃO  
Nº 11/2017  
SEDOC e SCRMG  
LIBRAS

Código do Serviço / Atividade

12.17 / 932988999 - OUTRAS ATIVIDADES DE RECREAÇÃO E LAZER NÃO ESPECIFICADAS ANTERIORMENTE

Detalhamento Específico da Construção Civil

Código da Obra	Código ART
----------------	------------

Tributos Federais

PIS	0,00	COFINS	0,00	IR(R\$)	0,00	INSS(R\$)	0,00	CSLL(R\$)	0,00
-----	------	--------	------	---------	------	-----------	------	-----------	------

Detalhamento de Valores - Prestador dos Serviços		Outras Retenções		Cálculo do ISSQN devido no Município	
Valor dos Serviços R\$	5.400,00	Natureza Operação	Valor dos Serviços R\$	5.400,00	
(-) Desconto Incondicionado	0,00	2-Tributação fora do município	(-) Deduções permitidas em lei	0,00	
(=) Desconto Condicionado	0,00	Regime especial Tributação	(-) Desconto Incondicionado	0,00	
(-) Retenções Federais	0,00	0-Nenhum	Base de Cálculo	5.400,00	
Outras Retenções	0,00	Opção Simples Nacional	(x) Alíquota %	6,00	
(=) ISS Retido	270,00	2 - Não	ISS a reter	(x) Sim ( ) Não	
(=) Valor Líquido R\$	5.130,00	Incentivador Cultura	(=) Valor do ISS: R\$	270,00	

Avisos

- Uma via desta Nota Fiscal será enviada através do e-mail fornecido pelo Tomador dos Serviços.
- A autenticidade desta Nota Fiscal poderá ser verificada no site, [Betim.ginfes.com.br](http://Betim.ginfes.com.br) com a utilização do Código de Verificação.

Comp 016 Banco 001 Agência 5576 DV 0 C1 8 Conta 2.796-0 C2 9 Série 800 Cheque N.º 850075 C3 4 R\$ 5.130,00

Pague por este cheque a quantia de cinco mil cento e trinta reais e centavos acima

ou à sua ordem Companhia Alma Jull Art Contagem 13 de dezembro de 2018



PRACA TIRADENTES - MG MG  
00.000.000/7108-97  
PRACA TIRADENTES - 39  
CENTRO - CONTAGEM - MG  
CONFECÇÃO: 09/2015

meu Cheque  
SOCIEDADE CL. NUN. RELIGIOSA DE MINAS GERAIS  
CNPJ 15.621.47/0001-34  
CLIENTE BANCÁRIO DESDE 01/2015

00158797 0489500755 419000279604

2837 - 003 - 3884  
Carixa  
Termo de Colaboração nº 11/2017 Libras  
NF 18.517

20715421511575



AUTO-ATENDIMENTO - agencia vale verde  
DATA: 13/12/2016 HORA: 12:23:27  
TERMINAL: 15291014 CONTROLE: 152910140100

COMPROVANTE PROVISÓRIO DE  
DEPÓSITO DE CHEQUES

CONTA CREDITADA: 2837 003.00000300-4  
NOME: COMPANHIA ALMA DELL ART  
TIPO DE CONTA: 003 - CONTA CORRENTE PESSOA JURID  
ICA

VALOR TOTAL DOS CHEQUES: 5.130,00

TELEFONE DEPOSITANTE: 31 3398-3653

NÚMERO DO ENVELOPE: 5930932537

A confirmação do depósito se dará pelo  
lançamento do valor na conta do favorecido após  
a abertura do envelope e a verificação dos  
valores contidos.

Informações, reclamações, sugestões e elogios  
SAC CAIXA: 0800-726 0101  
Ouvidoria da CAIXA: 0800-725 7474  
[www.caixa.gov.br](http://www.caixa.gov.br)

**CAIXA**  
CAIXA ECONÔMICA FEDERAL**Certificado de Regularidade do FGTS - CRF**

**Inscrição:** 04712715/0001-28  
**Razão Social:** COMPANHIA ALMA DELL ART  
**Endereço:** R. SANTOS DUMONT 103 / HORTO / BETIM / MG / 32604-126

A Caixa Econômica Federal, no uso da atribuição que lhe confere o Art. 7, da Lei 8.036, de 11 de maio de 1990, certifica que, nesta data, a empresa acima identificada encontra-se em situação regular perante o Fundo de Garantia do Tempo de Serviço - FGTS.

O presente Certificado não servirá de prova contra cobrança de quaisquer débitos referentes a contribuições e/ou encargos devidos, decorrentes das obrigações com o FGTS.

**Validade:** 14/11/2018 a 13/12/2018

**Certificação Número:** 2018111405200382280726

Informação obtida em 19/11/2018, às 11:18:56.

A utilização deste Certificado para os fins previstos em Lei está condicionada à verificação de autenticidade no site da Caixa: [www.caixa.gov.br](http://www.caixa.gov.br)

**Certificado de Regularidade do FGTS - CRF**

**Inscrição:** 04712715/0001-28  
**Razão Social:** COMPANHIA ALMA DELL ART  
**Endereço:** R SANTOS DUMONT 103 / HORTO / BETIM / MG / 32604-126

A Caixa Econômica Federal, no uso da atribuição que lhe confere o Art. 7, da Lei 8.036, de 11 de maio de 1990, certifica que, nesta data, a empresa acima identificada encontra-se em situação regular perante o Fundo de Garantia do Tempo de Serviço - FGTS.

O presente Certificado não servirá de prova contra cobrança de quaisquer débitos referentes a contribuições e/ou encargos devidos, decorrentes das obrigações com o FGTS.

**Validade:** 03/12/2018 a 01/01/2019

**Certificação Número:** 2018120301390235753838

Informação obtida em 12/12/2018, às 09:56:49.

A utilização deste Certificado para os fins previstos em Lei está condicionada à verificação de autenticidade no site da Caixa: [www.caixa.gov.br](http://www.caixa.gov.br)



PODER JUDICIÁRIO  
JUSTIÇA DO TRABALHO

Página 1 de 1

## CERTIDÃO NEGATIVA DE DÉBITOS TRABALHISTAS

Nome: COMPANHIA ALMA DELL' ART (MATRIZ E FILIAIS)  
CNPJ: 04.712.715/0001-28  
Certidão nº: 162530095/2018  
Expedição: 19/11/2018, às 11:20:45  
Validade: 17/05/2019 - 180 (cento e oitenta) dias, contados da data de sua expedição.

Certifica-se que **COMPANHIA ALMA DELL' ART (MATRIZ E FILIAIS)**, inscrito(a) no CNPJ sob o nº **04.712.715/0001-28**, **NÃO CONSTA** do Banco Nacional de Devedores Trabalhistas.

Certidão emitida com base no art. 642-A da Consolidação das Leis do Trabalho, acrescentado pela Lei nº 12.440, de 7 de julho de 2011, e na Resolução Administrativa nº 1470/2011 do Tribunal Superior do Trabalho, de 24 de agosto de 2011.

Os dados constantes desta Certidão são de responsabilidade dos Tribunais do Trabalho e estão atualizados até 2 (dois) dias anteriores à data da sua expedição.

No caso de pessoa jurídica, a Certidão atesta a empresa em relação a todos os seus estabelecimentos, agências ou filiais.

A aceitação desta certidão condiciona-se à verificação de sua autenticidade no portal do Tribunal Superior do Trabalho na Internet (<http://www.tst.jus.br>).

Certidão emitida gratuitamente.

### INFORMAÇÃO IMPORTANTE

Do Banco Nacional de Devedores Trabalhistas constam os dados necessários à identificação das pessoas naturais e jurídicas inadimplentes perante a Justiça do Trabalho quanto às obrigações estabelecidas em sentença condenatória transitada em julgado ou em acordos judiciais trabalhistas, inclusive no concernente aos recolhimentos previdenciários, a honorários, a custas, a emolumentos ou a recolhimentos determinados em lei; ou decorrentes de execução de acordos firmados perante o Ministério Público do Trabalho ou Comissão de Conciliação Prévia.



MINISTÉRIO DA FAZENDA  
Secretaria da Receita Federal do Brasil  
Procuradoria-Geral da Fazenda Nacional

**CERTIDÃO POSITIVA COM EFEITOS DE NEGATIVA DE DÉBITOS RELATIVOS AOS TRIBUTOS  
FEDERAIS E À DÍVIDA ATIVA DA UNIÃO**

Nome: **COMPANHIA ALMA DELL' ART**  
CNPJ: **04.712.715/0001-28**

Ressalvado o direito de a Fazenda Nacional cobrar e inscrever quaisquer dívidas de responsabilidade do sujeito passivo acima identificado que vierem a ser apuradas, é certificado que:

1. constam débitos administrados pela Secretaria da Receita Federal do Brasil (RFB) com exigibilidade suspensa nos termos do art. 151 da Lei nº 5.172, de 25 de outubro de 1966 - Código Tributário Nacional (CTN), ou objeto de decisão judicial que determine sua desconsideração para fins de certificação da regularidade fiscal, ou ainda não vencidos; e
2. não constam inscrições em Dívida Ativa da União (DAU) na Procuradoria-Geral da Fazenda Nacional (PGFN).

Conforme disposto nos arts. 205 e 206 do CTN, este documento tem os mesmos efeitos da certidão negativa.

Esta certidão é válida para o estabelecimento matriz e suas filiais e, no caso de ente federativo, para todos os órgãos e fundos públicos da administração direta a ele vinculados. Refere-se à situação do sujeito passivo no âmbito da RFB e da PGFN e abrange inclusive as contribuições sociais previstas nas alíneas 'a' e 'd' do parágrafo único do art. 11 da Lei nº 8.212, de 24 de julho de 1991.

A aceitação desta certidão está condicionada à verificação de sua autenticidade na Internet, nos endereços <<http://rfb.gov.br>> ou <<http://www.pgfn.gov.br>>.

Certidão emitida gratuitamente com base na Portaria Conjunta RFB/PGFN nº 1.751, de 2/10/2014. Emitida às 15:20:25 do dia 14/11/2018 <hora e data de Brasília>.

Válida até 13/05/2019.

Código de controle da certidão: **EA0B.7E4F.D46C.5765**

Qualquer rasura ou emenda invalidará este documento.

[Nova Consulta](#)



Preparar página  
para impressão

## Administrativo

---

De: Ludmilla Screpchuk Soares <ludmilla.soares@edu.contagem.mg.gov.br>  
Enviado em: quarta-feira, 14 de novembro de 2018 09:06  
Para: Barbara; administrativo@scrmg.org.br  
Cc: Inclusao Seduc; Aprendizagem & Companhia  
Assunto: Contratacao Formacao profas. AEE  
Anexos: RG Dra Angela.pdf; mini curriculo dra (2) (1).pdf

Prezada Ana Rúbia,

Gentileza providenciar a contratação da Profa. Dra. Ângela Matilde Soares para formação das profas. do AEE:

Data: 23/11/2018  
Horário: 8h30h às 12h

Data: 30/11  
Horário: 8h30h às 12h

Valor Total: 5.400,90 (cinco mil e quatrocentos reais)

Segue a documentação inicial da profa. estou aguardando os demais documentos  
Att. Ludmila Skrepchuk



*[Handwritten mark]*

# DELLART

TRADING COMPANY

TRADING COMPANY & EXPORTERS

NEW YORK, N.Y. 10017

NEW YORK, N.Y. 10017

NEW YORK, N.Y. 10017

NEW YORK, N.Y. 10017

NEW YORK, N.Y. 10017

NEW YORK, N.Y. 10017

NEW YORK, N.Y. 10017

NEW YORK, N.Y. 10017

NEW YORK, N.Y. 10017

NEW YORK, N.Y. 10017

NEW YORK, N.Y. 10017

NEW YORK, N.Y. 10017

NEW YORK, N.Y. 10017

NEW YORK, N.Y. 10017

NEW YORK, N.Y. 10017

NEW YORK, N.Y. 10017

NEW YORK, N.Y. 10017

12 de Novembro de 2010

*[Handwritten signature]*  
NEW YORK, N.Y. 10017

NEW YORK, N.Y. 10017  
NEW YORK, N.Y. 10017  
NEW YORK, N.Y. 10017

*[Handwritten signature]*

NEW YORK, N.Y. 10017

NEW YORK, N.Y. 10017

ANEXO I

Proceder para formação dos psicólogos em AEE de duas períodos de 200 horas e 400 horas em 2011 e 2012, sendo de cada planejamento 10h de atividades. Dra. Angela Mathyde (Neuropsicopedagoga e Psicóloga - Curso PDI).

... para todos os materiais necessários para a execução e a avaliação do curso.

VALOR TOTAL: R\$ 500.000,00 (quinhentos mil e quinhentos reais) para a execução e distribuição de todos os materiais necessários e a contratação de pessoal.

... de 2011 e 2012

003.712.715/0001-28

24 de Novembro de 2010

COMPANHIA DELL'ART

R. SETE DE ABRIL, N° 103

B. NOR. CEP: 31.504-128

BETIM - MG

003.712.715/0001-28

COMPANHIA DELL'ART

R. SETE DE ABRIL, N° 103

B. NOR. CEP: 31.504-128

BETIM - MG

*[Handwritten signature]*

*[Handwritten signature]*  
ANGELA MATHYDE SOARES



**Angela Mathyde Soares**

Endereço para acessar este CV: <http://attes.cnpq.br/8566412910995223>

(Última atualização do currículo em 10/07/2017)

Angela Mathyde Soares Professora, Pedagoga, Psicopedagoga, Psicanalista, Escritora e empresária proprietária do Instituto e clínica Aprendizagem e Companhia-Saúde Integral, Conselheira Nacional da Associação Brasileira de Psicopedagogia, Presidente do Congresso Internacional Brain Connection Brasil, Diretora Clínica do Grupo de Investigação Clínica em Saúde e Educação da União Europeia /G3TES, Psicopedagoga Clínica pela Escola de Psicopedagogia de Buenos Aires - sob a supervisão de Alicia Fernandes Mediadora do PEI 1, 2 e Básico The International Center For The Enhancement Of Learning Potential Hadassah-Wizo-Canada Research Institute - Prof. Reuven Feuerstein Screnner da síndrome de Iriem-Hospital de olhos, Mestre e Doutora em Psicanálise pela Escola de Psicanálise clínica /RJ Escritora da Coleção Mania de fantasia, Editora Cultural Porque vou ao Psicopedagogo Editora Artesã, Atendimento psicodagnóstico Editora Artesã, Mania de Fantasia E-book Editora Concelto, Artigos e textos científicos Desde 1983 atuando nas escolas públicas e privadas, clínicas e instituições filantrópicas, desenvolvendo projetos de grande Relevância. A Dra. Ângela é diretora da clínica Aprendizagem e Companhia e vem atuando em várias áreas educacionais das redes públicas e privadas com o mesmo dinamismo e competência característicos dessa grande mulher, que além de contribuir no desenvolvimento da sociedade como um todo, se preocupa com cada ser humano que passa por um de seus consultórios diariamente. Mesclando seriedade e bom humor, esse profissional deixa em seus pacientes, amigos, colegas de trabalho uma marca inconfundível de sua presença: a certeza da vitória pela fé, pelo esforço e pela responsabilidade. Profissional de destaque e de grande credibilidade reconhecida pela sociedade mineira, Graduação em Pedagogia (FAFI- BH /1986), Graduação em Ciências da Religião (FATEFI/ 2000) Formação em Psicanálise (GEP e SBP - 92 à 2000) Em Psicopedagoga (Escola de Psicopedagoga de Buenos Aires - Supervisão Alicia Fernandes) Pós Graduada em PSICOLOGIA EDUCACIONAL (CEPEMG/19887) e PSICOEDUCADOGIA (UCB/1995), Mestrado Institucional em Psicanálise (EPC/Rio de Janeiro -2001), Mestrado Institucional em Psicanálise (EPC/Rio de Janeiro /2003), Doutorado em Psicologia -ênfase Psicopatologia Clínica - (International University Extension (2003), Consultora e coordenadora clínica da SOCIAL SAÚDE, professora visitante - PROJETO EDUCACIONAL-GUINE BISSAU-APRICA, tutora -- ENSINO A DISTÂNCIA -GRADUAÇÃO E POS, coordenadora clínica - CLÍMEB, coordenadora clínica de Saúde mental e Educacional- CENTROMED, Diretora do Clínica APRENDIZAGEM E COMPANHIA -SAÚDE INTEGRAL- Mediadora do PEI ?Programa Enriquecimento Instrumental ? Nível 1, 2 e Básico, Screnner -do Processamento Visual (síndrome de Iriem), Screnner da Panlexia Plus, Aplicadora do método Biofeedback e Neurobiofeedback, Consultora Clínica e Educacional em varias instituições em Minas Gerais, Screnner do Método PROLOF, Possui CONSULTÓRIO PARTICULAR E FUNCIONARIA DA SECRETARIA DE ESTADO DE EDUCAÇÃO DE MINAS GERAIS desde 1982, Escritora de Livros Didáticos e infantis, Ganhadora do Prêmio Profissional de Expressão 2009, Ganhadora do Prêmio Profissional de destaque 2010, Ganhadora do Prêmio Profissional de destaque 2011, Ganhadora do Prêmio Profissional de destaque 2012, Ganhadora do Prêmio Profissional de destaque 2013, Ganhadora do Prêmio Profissional de destaque 2014, Ganhadora do Prêmio Profissional de destaque 2015. Reconhecimento Europeu PROFI CONCEPT -Professora Honorária, (Texto informado pelo autor)

**Identificação**

Nome: Angela Mathyde Soares

Nome em citações bibliográficas: SOARES, A. M.

**Endereço**

Endereço Profissional: Aprendizagem e Cia, Setor de Saúde Mental e Educacional, Rua Ladego Dolabela 101, Suferres, 30630-130 - Belo Horizonte, MG - Brasil, Telefone: (031) 33727231, URL de Homepage: WWW.Aprendizagemest.com.br

**Formação acadêmica/titulação**

2014 - 2015	Doutorado em doctor in the theory and practice of clinical psych, Erich Fromm World University, ERWU, Estados Unidos. Título: Teoria e Técnica Psicanalítica, Ano de obtenção: 2015. Orientador: José Augusto Maciel Torres. Coorientador: Romulo Vieira Teles.
2010 - 2012	Doutorado em Neurociências. Université Libre des Sciences de l'homme de Paris, LULSHF, França. Título: Neurociência Metacognição Correlação na sistematização na aprendizagem., Ano de obtenção: 2012. Orientador: Arlivovaldo Vieira de Sá. Coorientador: Romulo Vieira Teles.
2005 - 2008	Doutorado em Psicopatologia Clínica. International University Extension, IUE-WISCONSIN, Estados Unidos. com período sanduíche em International University Association (Orientador: Aproveitamento de Um Novo título). Título: O sonho como elemento da manifestação do incoinciente e seus efeitos neurológicos. Ano de obtenção: 2005. Orientador: Prof. Dr. Edison de Miranda. Palavras-chave: sonho-sonho - incoinciente; neurologia do sonho. Grande área: Ciências da Saúde. Grande Área: Ciências da Saúde / Área: Medicina. Grande Área: Ciências Humanas / Área: Psicologia. Setores de atividades: Educação; Neurociências; Saúde Humana.
2001 - 2003	Doutorado em PROFISSIONALIZANTE EM PSICANÁLISE. Escola de Psicanálise Clínica do Rio de Janeiro, EPC-RJ, Brasil. Título: Teoria e Técnica Psicanalítica. Ano de obtenção: 2003. Orientador: Romulo Teles. Grande área: Ciências da Saúde. Grande Área: Ciências Humanas / Área: Psicologia. Setores de atividade: Saúde Humana.
1999 - 2001	Mestrado em PROFISSIONALIZANTE EM PSICANÁLISE. Escola de Psicanálise Clínica do Rio de Janeiro, EPC-RJ, Brasil. Título: Análise Didática. Ano de Obtenção: 2001. Orientador: Romulo Teles. Grande área: Ciências Humanas. Grande Área: Ciências da Saúde / Área: Saúde Coletiva. Especialização em Psicanálise Clínica. Sociedade Psicanalítica Ortodoxa do Brasil, SPOB, Brasil. Título: O lugar do Analista.
1997 - 1999	

1984 - 1995	Orientador: DR Heitor DA SILVA. Especialização em psicopedagogia. Universidade Castelo Branco, UCB/RJ, Brasil. Título: Diagnóstico e Avaliação Psicopedagógica.
1987 - 1987	Orientador: Angela Dareu. Especialização em Psicologia da Educação. Universidade Estadual de Minas Gerais, CEXPIEMG, Brasil. Título: Dificuldades de Aprendizagem.
1988 - 2008	Orientador: Moacyr Ladeira. Aperfeiçoamento em DISLEXIA DE LETURAS(SINDROME DE IRLEM). (Carga horária: 16h). Hospital de Olhos de Minas Gerais, HOLHOS, Brasil. Título: SINDROME DE IRLEM. Ano de finalização: 2008.
1987 - 1998	Orientador: DRA. MARCIA GUIMARÃES E DR. RICARDO GUIMARÃES. Aperfeiçoamento em psicanálise infantil. Grupo de Estudos Psicanalíticos-MG, GREP- MG, Brasil. Título: Psicanálise Infantil. Ano de finalização: 1988.
1986 - 1997	Aperfeiçoamento em Sesiônios Clínicos. Grupo de Estudos Psicanalíticos-MG, GREP- MG, Brasil. Título: Seminários Clínicos. Ano de finalização: 1987.
1996 - 1997	Aperfeiçoamento em O Real, o Simbólico e o Imaginário. Grupo de Estudos Psicanalíticos-MG, GREP- MG, Brasil. Título: O Real. Ano de finalização: 1997.
1990 - 1997	Aperfeiçoamento em Sexualidade na Obra de Freud. Grupo de Estudos Psicanalíticos-MG, GREP- MG, Brasil. Título: Sexualidade. Ano de finalização: 1997.
1995 - 1997	Aperfeiçoamento em Psicopedagogia Clínica. Escola de Psicopedagogia de Buenos Aires, EPBA, Argentina. Título: Psicanálise e Educação. Ano de finalização: 1997.
1995 - 1996	Aperfeiçoamento em Formação do Inconsciente. Grupo de Estudos Psicanalíticos-MG, GREP- MG, Brasil. Título: Formação. Ano de finalização: 1996.
1994 - 1994	Aperfeiçoamento em Piaget e Freud- Do Sujeito Epistemológico ao onhe Regional de Psicologia de Minas Gerais, CRP-MG, Brasil. Título: Do sujeito epistemológico ao sujeito do Direito. Ano de finalização: 1994.
1993 - 1994	Aperfeiçoamento em Psicopedagogia Psicanalítica. Grupo de Estudos Psicanalíticos-MG, GREP- MG, Brasil. Título: Noções de psicopatologia. Ano de finalização: 1994.
1992 - 1992	Aperfeiçoamento em psicologia do excepcional. Universidade Federal de Minas Gerais, UFMG, Brasil. Título: Psic. Ano de finalização: 1992.
1992 - 1992	Aperfeiçoamento em Psicopedagogia Terapêutica. Universidade Federal de Minas Gerais, UFMG, Brasil. Título: Psicopedagogia. Ano de finalização: 1992.
1992 - 2000	Graduação em Bacharel em Teologia. Faculdade de Teologia Filadélfia, FATEFT, Brasil. Título: História da Teologia no século XX. Orientador: Pastor Origens. Graduação interrompida em 1992 em Psicologia. Unicentro Newton Paiva, UNICENTRO, Brasil. Título: psicologia. Ano de interrupção: 1992.
1994 - 1996	Graduação em Psicologia-Orientação Educacional. Faculdade de Filosofia Ciências e Letras de BH, FAFI-BH, Brasil. Curso técnico/profissionalizante em Magistério. COLÉGIO NORMAL, C.P, Brasil.
1981 - 1983	

**Formação Complementar**

2009 - 2008	Extensão universitária em PROGRAMA DE ENRIQUECIMENTO INSTRUMENTAL. (Carga horária: 100h). International Center For The Enhancement Of Learning Potential, ICELP, Israel.
2008 - 2008	Extensão universitária em PROGRAMA DE ENRIQUECIMENTO INSTRUMENTAL. (Carga horária: 80h). International Center For The Enhancement Of Learning Potential, ICELP, Israel.
2008 - 2008	Extensão universitária em SCREENING DO PROCESSAMENTO VISUAL /IALEM. (Carga horária: 40h). HOSPITAL DE OLHOS DE MINAS GERAIS -DR RICARDO GUIMARÃES, HOLHOS, Brasil.
2004 - 2004	TERAPIA FAMILIAR. (Carga horária: 40h). EDUCMINAS-Ensino e Pesquisa, EDUCMINAS, Brasil.
2004 - 2004	SEXUALIDADE (Carga horária: 40h). EDUCMINAS-Ensino e Pesquisa, EDUCMINAS, Brasil.
2002 - 2002	COMO ORGANIZAR E DIRIGIR UMA EMPRESA. ASSOCIAÇÃO DOS EMPRESÁRIOS DA PEQUENA E MÉDIA EMPRESA DO BRASIL, ADEMEP, Brasil.
2000 - 2000	OS DESEJOS DA EDUCAÇÃO CRISTÃ. ASSOCIAÇÃO DAS ESCOLAS CRISTÃS, ASSECI-MG, Brasil.
1998 - 1998	AUTORIDADE DOS PAIS E EDUCAÇÃO DA LIBERDADE. AMERICAN SCHOOL OF BH-COLÉGIO AMERICANO DE BELO HORIZONTE, COEGIO AMERICANO, Brasil.
1995 - 1996	PSICANÁLISE COM CRIANÇA. SOCIEDADE BRASILEIRA DE PSICANÁLISE -MG, SBP-MG, Brasil.
1994 - 1994	A INTELIGÊNCIA APRISIONADA E SUAS CONSEQUÊNCIAS. Escola de Psicopedagogia de Buenos Aires, EPBA, Argentina.
1994 - 1994	PIAGET A FREUD. CONSELHO REGIONAL DE PSICOLOGIA DE MINAS GERAIS, CRP-MG, Brasil.
1993 - 1993	ATUALIZAÇÃO EM METODOLOGIAS DE ENSINO DE 1ª E 2ª. (Carga horária: 30h). Universidade Estadual de Minas Gerais, CEXPIEMG, Brasil.
1993 - 1993	TREINAMENTO BÁSICO. SEBRAE-MG, SEBRAE-MG, Brasil.
1988 - 1988	PSICOLOGIA E TÉCNICAS. CENTRO DE PESQUISA E CONSULTORIA-DELMASSO, DEMASSO, Brasil.
1988 - 1988	ALFABETIZAÇÃO DE 9 A 8 ANOS. CLÍNICA ESCOLA AÇÃO SOCIALIZADA, CEAS, Brasil.
1987 - 1987	REEDUCAÇÃO PSICOPEDAGÓGICA E PREPARAÇÃO PROFISSIONAL. CLÍNICA ESCOLA AÇÃO SOCIALIZADA, CEAS, Brasil.
1986 - 1986	DIDÁTICA APLICADA AO ENSINO DA MATEMÁTICA. CLÍNICA ESCOLA AÇÃO SOCIALIZADA, CEAS, Brasil.
1985 - 1985	PSICOMOTRICIDADE APLICADA À ESCOLA. (Carga horária: 16h). CENTRO DE PSICOLOGIA PREVENTIVA E TERAPÊUTICA, CPPT, Brasil.

**Atuação Profissional**

1983 - 1983	SOCIAL SAÚDE, SOCIAL SAÚDE, Brasil. Vínculo Institucional 1987 - Atual	Vínculo: COORDENADORA CLÍNICA, Enquadramento Funcional: COORDENADORA CLÍNICA
1992 - 1992	PROJETO EDUCACIONAL-GUINE BISSAU-ÁFRICA, MINISTÉRIO, África do Sul. Vínculo Institucional 1995 - Atual	Vínculo: Professor Visitante, Enquadramento Funcional: Professor visitante
1986 - 1986	Consultagem e Cia. A B CIA, Brasil. Vínculo Institucional 1986 - Atual	Vínculo: Celista formal, Enquadramento Funcional: Diretora Geral, Carga horária: 40, Regime: Dedicção exclusiva
1992 - 1992	UNI-BH, UNI-BH, Brasil. Vínculo Institucional 1992 - 1992 Outras informações	Vínculo: Professor Visitante, Enquadramento Funcional: PROFESSOR VISITANTE, Carga horária: 20 MINISTRAR UM MÓDULO NA TURMA DE POS GRADUAÇÃO EM PSICOPEDAGOGIA DISTURBIOS DE APRENDIZAGEM
1993 - 1993	SECRETARIA DE ESTADO DE EDUCAÇÃO DE MINAS GERAIS, SEE-MG, Brasil. Vínculo Institucional 1993 - Atual	Vínculo: Servidor Público, Enquadramento Funcional: DE S, Carga horária: 20
1986 - 1986	CONSULTORIO PARTICULAR, CONSULTORIO PART, Brasil. Vínculo Institucional 1986 - Atual	Vínculo: PSICANALISTA/PSICOPEDAGOGA, Enquadramento Funcional: PROPRIETÁRIA
1982 - 1986	INSTITUTO ELIZABETH KALIL, IELK, Brasil. Vínculo Institucional 1982 - 1986	Vínculo: COORDENADORA PSICOPEDAGÓGICA, Enquadramento Funcional: COORDENADORA PSICOPEDAGÓGICA, Carga horária: 20
1986 - 1987	SINAMED, SINAMED, Brasil. Vínculo Institucional 1986 - 1987	Vínculo: COORD. CLÍNICA PSICOPEDAGÓGICA, Enquadramento Funcional: COORD. CLÍNICA PSICOPEDAGÓGICA
1986 - 1990	CLÍNICA ESCOLA AÇÃO SOCIALIZADA, CEAS, Brasil. Vínculo Institucional 1986 - 1990	Vínculo: legal proprietária, Enquadramento Funcional: COORDENADORA PSICOPEDAGÓGICA
1986 - 1992	Universidade Federal de Minas Gerais, UFMG, Brasil. Vínculo Institucional 1986 - 1992	Vínculo: PESQUISADORA, Enquadramento Funcional: PESQUISADORA
1984 - 1995	Universidade Estadual de Minas Gerais, CEXPIEMG, Brasil. Vínculo Institucional 1984 - 1995	Vínculo: PESQUISADOR, Enquadramento Funcional: PESQUISADOR
1983 - 1999	ORGANIZAÇÃO MUNDIAL PARA A EDUCAÇÃO PRÉ-ESCOLAR, OMEP/BR/MG, Brasil. Vínculo Institucional 1983 - 1999	Vínculo: PROFESSORA CONFERENCISTA, Enquadramento Funcional: PROFESSORA CONFERENCISTA
2000 - 2003	FACULDADE TEOLÓGICA BATISTA NACIONAL, F, Brasil. Vínculo Institucional 2000 - 2003	Vínculo: PROFESSORA, Enquadramento Funcional: PROFESSORA
2003 - 2004	SEBEMG-MG, SEBEMG-MG, Brasil. Vínculo Institucional 2003 - 2004	Vínculo: Professor Visitante, Enquadramento Funcional: PROFESSORA DE POS -GRADUAÇÃO
2000 - 2000	CENTROMED, CENTROMED, Brasil. Vínculo Institucional 2000 - 2000	
2012	Professora Pareniña da turma de pós graduação em Psicopedagogia clínica e Institucional, Faculdade Mineira em GENTE DE EXPRESSÃO NACIONAL -Categoria Psicanálise, Sociedade Mineira - Jornalista Lourdinha Silve.	
2011	Professora Pareniña da turma de pós graduação em Psicopedagogia clínica e Institucional, Faculdade Mineira em GENTE DE EXPRESSÃO NACIONAL -Categoria Psicopedagogia, Sociedade Mineira - Jornalista Lourdinha Silve.	
2010	Professora Pareniña da turma de pós graduação em Psicopedagogia clínica e Institucional, Faculdade Mineira em GENTE DE EXPRESSÃO ESPECIAL- Categoria Psicanálise, Sociedade Mineira - Jornalista Lourdinha Silve.	
2009	Professora Pareniña da turma de pós graduação em Psicopedagogia clínica e Institucional, Faculdade Mineira em GENTE DE EXPRESSÃO ESPECIAL- Categoria Psicopedagogia, Sociedade Mineira - Jornalista Lourdinha Silve.	
2008	Professora Pareniña da turma de pós graduação em Psicopedagogia clínica e Institucional, Faculdade Mineira em GENTE DE EXPRESSÃO ESPECIAL- Categoria Psicopedagogia, Sociedade Mineira - Jornalista Lourdinha Silve.	
2007	Professora Pareniña da turma de pós graduação em Psicopedagogia clínica e Institucional, Faculdade Mineira em GENTE DE EXPRESSÃO ESPECIAL- Categoria Psicopedagogia, Sociedade Mineira - Jornalista Lourdinha Silve.	
2006	Professora Pareniña da turma de pós graduação em Psicopedagogia clínica e Institucional, Faculdade Mineira em GENTE DE EXPRESSÃO ESPECIAL- Categoria Psicopedagogia, Sociedade Mineira - Jornalista Lourdinha Silve.	
2005	Professora Pareniña da turma de pós graduação em Psicopedagogia clínica e Institucional, Faculdade Mineira em GENTE DE EXPRESSÃO ESPECIAL- Categoria Psicopedagogia, Sociedade Mineira - Jornalista Lourdinha Silve.	
2004	Professora Pareniña da turma de pós graduação em Psicopedagogia clínica e Institucional, Faculdade Mineira em GENTE DE EXPRESSÃO ESPECIAL- Categoria Psicopedagogia, Sociedade Mineira - Jornalista Lourdinha Silve.	
2003	Professora Pareniña da turma de pós graduação em Psicopedagogia clínica e Institucional, Faculdade Mineira em GENTE DE EXPRESSÃO ESPECIAL- Categoria Psicopedagogia, Sociedade Mineira - Jornalista Lourdinha Silve.	
2002	Professora Pareniña da turma de pós graduação em Psicopedagogia clínica e Institucional, Faculdade Mineira em GENTE DE EXPRESSÃO ESPECIAL- Categoria Psicopedagogia, Sociedade Mineira - Jornalista Lourdinha Silve.	
2001	Professora Pareniña da turma de pós graduação em Psicopedagogia clínica e Institucional, Faculdade Mineira em GENTE DE EXPRESSÃO ESPECIAL- Categoria Psicopedagogia, Sociedade Mineira - Jornalista Lourdinha Silve.	
2000	Professora Pareniña da turma de pós graduação em Psicopedagogia clínica e Institucional, Faculdade Mineira em GENTE DE EXPRESSÃO ESPECIAL- Categoria Psicopedagogia, Sociedade Mineira - Jornalista Lourdinha Silve.	
1999	Professora Pareniña da turma de pós graduação em Psicopedagogia clínica e Institucional, Faculdade Mineira em GENTE DE EXPRESSÃO ESPECIAL- Categoria Psicopedagogia, Sociedade Mineira - Jornalista Lourdinha Silve.	

1993  
1994  
1995  
1996  
1997  
1998  
1999  
2000  
2001  
2002  
2003  
2004  
2005  
2006  
2007  
2008  
2009  
2010  
2011  
2012  
2013  
2014

PROFESSORA PARANINHA, ESCOLA ESTADUAL JOÃO BOSCO PENIDO BURNIER.  
HOMENAGEM PELA LUTA PELAS DROGAS, CAMÁRA MUNICIPAL DE BELO HORIZONTE.  
PROFESSORA PARANINHA, ESCOLA ESTADUAL JOÃO BOSCO PENIDO BURNIER.  
ESPECIALISTA HOMENAGEADA, ESCOLA MUNICIPAL PADRE JOÃO BOSCO PENIDO BURNIER.  
ESPECIALISTA HOMENAGEADA, ESCOLA ESTADUAL JOÃO BOSCO PENIDO BURNIER.  
PROFESSORA ORIENTADORA DESTAQUE, ESCOLA ESTADUAL MANUEL DE MATOS PINHO.  
PROFESSORA PARANINHA, ESCOLA ESTADUAL MANUEL DE MATOS PINHO.  
PROFESSORA PARANINHA DA TURMA DE MAGISTERIO, ESCOLA ESTADUAL JOÃO BOSCO PENIDO BURNIER.  
PROFESSORA DESTAQUE, ESCOLA ESTADUAL JOÃO BOSCO PENIDO BURNIER.  
MELHOR PROFESSORA DA ESCOLA JOÃO PAULO I, ESCOLA ESTADUAL JOÃO PAULO I.  
PROFESSORA HOMENAGEADA PREMIO ADÃO VENTURA-IOBALIZADORA, ESCOLA ESTADUAL JOÃO PAULO I.  
MELHOR PROFESSORA 1986, INSTITUTO ELIZABETHY KALIL.  
PROFESSORA PARANINHA TURMA DE FORMANDOS 1985, ESCOLA ESTADUAL JOÃO PAULO I.  
Professora do Ano, Escola Estadual Guedes.  
PRÊMIO DE POESIAS, EDITORA EM SÃO PAULO.  
PRÊMIO DE POESIAS, EDITORA DE SÃO PAULO.

**Produções**

**Produção bibliográfica**

**Textos em jornais de notícias/revistas**

- SOARES, A. M. CONGRESSO INTERNACIONAL AFRICA-BRASIL. ESTADO DE MINAS, ESTADO DE MINAS, 10 Jul. 1997.
- SOARES, A. M. RACISMO. ESTADO DE MINAS, PAGINA PRINCIPAL. 09 Jun. 1986.

**Apresentações de Trabalho**

- SOARES, A. M. 2 Congresso Internacional em Dislexia e Dificuldades de Aprendizagem. 2015. (Apresentação de Trabalho/Congresso).
- SOARES, A. M. 1 Congresso Iuso-Brasileiro de Terapia Cognitiva da Infância e Adolescência. 2015. (Apresentação de Trabalho/Congresso).
- SOARES, A. M. Treinamento de Pais. 2015. (Apresentação de Trabalho/Conferência ou palestra).
- SOARES, A. M. 1 Congresso de Educação Pós Graduação UNA - Transtornos Mentais e de Aprendizagem. 2015. (Apresentação de Trabalho/Congresso).
- SOARES, A. M. Formação de Professores da Secretaria Municipal de Educação. 2015. (Apresentação de Trabalho/Conferência ou palestra).
- SOARES, A. M. Formação de Professores da Secretaria Municipal de Educação. 2015. (Apresentação de Trabalho/Conferência ou palestra).
- SOARES, A. M. Treinamento de Pais -Secretaria Municipal de Educação. 2015. (Apresentação de Trabalho/Conferência ou palestra).
- SOARES, A. M. Formação de Professores-Secretaria Municipal de Educação. 2015. (Apresentação de Trabalho/Conferência ou palestra).
- SOARES, A. M. Treinamento de Pais -Secretaria Municipal de Educação. 2015. (Apresentação de Trabalho/Conferência ou palestra).
- SOARES, A. M. II Fórum Municipal da Criança e do Adolescente. 2014. (Apresentação de Trabalho/Conferência ou palestra).
- SOARES, A. M. Congresso de Saúde » Meio Ambiente UNA: Promoção da Saúde e Qualidade de Vida. 2014. (Apresentação de Trabalho/Congresso).
- SOARES, A. M. Encontro de Docentes da Rede Colegialum de Ensino. 2014. (Apresentação de Trabalho/Conferência ou palestra).
- SOARES, A. M. Congresso Internacional de Neuro Visão. 2013. (Apresentação de Trabalho/Congresso).
- SOARES, A. M. IX Encontro Mineiro de Psicopedagogia-Saúde Mental e Educação em Ambientes Psicopedagógicos. 2012. (Apresentação de Trabalho/Conferência ou palestra).
- SOARES, A. M. Escolas de Pais -Ministério da Defesa -Exército Brasileiro-. 2008. (Apresentação de Trabalho/Conferência ou palestra).

**Demais tipos de produção escrita**

- SOARES, A. M. - Relacionamento Familiar e Depressão. 2001. (Curso de curta duração ministrado/Outra).
- SOARES, A. M. -Efeitos da Depressão na Saúde. 2001. (Curso de curta duração ministrado/Outra).
- SOARES, A. M. Estruturas Clínicas. 2000.
- SOARES, A. M. 1º Congresso Nacional de Educação Cristã. 2000. (Curso de curta duração ministrado/Outra).
- SOARES, A. M. -Aspectos da Esquizofrenia. 1998. (Curso de curta duração ministrado/Outra).
- SOARES, A. M. SEMINARIO BRASIL-ÁFRICA. 1987. (Curso de curta duração ministrado/Outra).

**Produção artística/cultural**

**Outras produções artísticas/culturais**

- SOARES, A. M. OLEÇÃO MARIA DE FANTASIA. 1992.

**Eventos**

**Participação em eventos, congressos, exposições e feiras**

- 1. CONCIAD. PROCESSOS COGNITIVOS NAS ESCOLAS. 2015. (Congresso).
- 2. I CONGRESSO DE PÓS GRADUAÇÃO UNA. TRANSTORNOS DE APRENDIZAGEM. 2015. (Congresso).
- 3. I CONGRESSO LUSO BRASILEIRO DE TERAPIA COGNITIVA DA INFÂNCIA E ADOLESCENTE. 2015. (Congresso).
- 4. I ENCONTRO DA ASSOCIAÇÃO EDUCARE. 2015. (Encontro).
- 5. II CONGRESSO INTERNACIONAL DE NEUROVISÃO. 2015. (Congresso).
- 6. II CONGRESSO INTERNACIONAL EM DISLEXIA E DIFICULDADES DE APRENDIZAGEM. DIAGNOSTICO PSICOPEDAGÓGICO E PROTOCOLO DE AVALIAÇÃO. 2015. (Congresso).
- 7. II Seminário Brasileiro de Processos Cognitivos nas Escolas. Educação do século XXI. 2015. (Seminário).
- 8. ESCOLA DE PAIS-APM-ASSOCIAÇÃO DE PAIS E MESTRES. 10 PRINCÍPIOS PARA EDUCAR SEU FILHO SEM CULPA E COM SATISFAÇÃO. 2014. (Encontro).
- 9. ESCOLA DE PAIS-APM-ASSOCIAÇÃO DE PAIS E MESTRES. A DESCOBERTA DA SEXUALIDADE. TEM ALGUM TEMPO QUAL O TEMPO CERTO? 2014. (Encontro).
- 10. ESCOLA DE PAIS-APM-ASSOCIAÇÃO DE PAIS E MESTRES. EU E MEU FILHO ADOLESCENTE. 2014. (Encontro).
- 11. ESCOLA DE PAIS-APM-ASSOCIAÇÃO DE PAIS E MESTRES. A NECESSIDADE DAS ROTINAS E COMBINADOS. 2014. (Encontro).
- 12. ESCOLA DE PAIS-APM-ASSOCIAÇÃO DE PAIS E MESTRES. MOMENTOS DE ADAPTAÇÃO-ACEITANDO AS DIFERENÇAS. 2014. (Encontro).
- 13. ESCOLA DE PAIS-APM-ASSOCIAÇÃO DE PAIS E MESTRES. ACOMPANHANDO O DESENVOLVIMENTO DA PERSONALIDADE E O CARÁTER DO MEU FILHO COMO DEVO FAZER? 2014. (Encontro).
- 14. II FÓRUM MUNICIPAL DA CRIANÇA E DO ADOLESCENTE. QUAL O PAPEL DO PSICOPEDAGOGO NA INTERVENÇÃO DO TRANSTORNO DO ESPECTRO AUTISTA. 2014. (Outra).
- 15. MESA REDONDA-OS DESAFIOS DA PSICOPEDAGOGIA CLÍNICA E INSTITUCIONAL. AVALIAÇÃO E INTERVENÇÃO EM DIFICULDADES DE APRENDIZAGEM. 2014. (Outra).
- 16. SIMPÓSIO DE PSICOPEDAGOGIA. AVALIANDO E INTERVINDO EM SALA DE AULA. 2014. (Simpósio).
- 17. VI CONGRESSO INTERNACIONAL CONEXÃO RCE. 2014. (Congresso).
- 18. XI ENCONTRO DE PSICOPEDAGOGIA DE MINAS GERAIS. 2014. (Encontro).
- 19. 3º Simpósio da Região Sudeste de Psicopedagogia e Contribuição das Técnicas Projetivas no Diagnóstico Psicopedagógico. 2013. (Simpósio).
- 20. ASSOCIAÇÃO BRASILEIRA DE PSICOPEDAGOGIA-MG OFICINA DE INTERVENÇÃO PSICOPEDAGÓGICA. 2013. (Oficina).
- 21. ASSOCIAÇÃO BRASILEIRA DE PSICOPEDAGOGIA-MG. INTERVENÇÃO PSICOPEDAGÓGICA- MÓDULO 2. 2013. (Oficina).

23. I CONGRESSO INTERNACIONAL DE NEUROVISÃO. MEDIADORA MESA REDONDA... (Congresso).
24. I ENCONTRO MINEIRO INTERNACIONAL DE PSICOPEDAGOGIA. 2013. (Encontro).
25. III SIMPÓSIO INTERNACIONAL ABPP. 2013. (Seminário).
26. II SIMPÓSIO DE NEUROCIÊNCIAS APLICADAS À SAÚDE E EDUCAÇÃO. 2013. (Seminário).
27. Seminário Internacional de Psicopedagogia. Atualização. 2013. (Seminário).
28. SO INTERNACIONAL DE TRANSTORNO DE APRENDIZAGEM. 2013. (Congresso).
29. 11 TH INTERNATIONAL CONFERENCE - IRLIEN. MESA REDONDA. 2012. (Outra).
30. II ENCONTRO MINEIRO DE NEUROEDUCAÇÃO EM BELO HORIZONTE. A IMPORTÂNCIA DA FAMÍLIA NA INTERVENÇÃO NOS TRANSTORNOS DE APRENDIZAGEM. 2012. (Encontro).
31. I SEMINÁRIO INTERNACIONAL DE MATEMÁTICA. 2012. (Seminário).
32. IX ENCONTRO MINEIRO DE PSICOPEDAGOGIA-SAÚDE MENTAL E EDUCAÇÃO EM AMBIENTES PSICOPEDAGÓGICOS. SÍNDROMES ACOLHIDAS EM AMBIENTES PSICOPEDAGÓGICOS. 2012. (Encontro).
33. SO INTERNACIONAL DE TRANSTORNO DE APRENDIZAGEM. 2012. (Congresso).
34. CONGRESSO INTERNACIONAL DE TRANSTORNO DE APRENDIZAGEM. 2011. (Congresso).
35. VIII ENCONTRO MINEIRO DE PSICOPEDAGOGIA. PSICOPEDAGOGIA NA GESTÃO EDUCACIONAL. 2011. (Encontro).
36. ALFABETIZAÇÃO E REABILITAÇÃO DOS DISTÚRBIOS DA LEITURA E ESCRITA-MÉTODO DAS BOQUINHAS. MÉTODO DAS BOQUINHAS. 2010. (Oficina).
37. CONGRESSO DA FEDERAÇÃO NACIONAL DE EDUCAÇÃO E INTEGRAÇÃO DOS SURDOS. 2010. (Congresso).
38. EXPOSIÇÃO AOS MILITARES DA SEXTA COMPANHIA INDEPENDENTE DA POLÍCIA MILITAR DE MINAS GERAIS. SUICÍDIO E ALCOOLISMO E A CARREIRA MILITAR. 2010. (Exposição).
39. SEMINÁRIO BULLYING-CONCIENCIAR É A MELHOR FORMA DE COMBATE. 2010. (Seminário).
40. XVII CONGRESSO PEDAGÓGICO-CONTRIBUIÇÕES DA NEUROCIÊNCIAS PARA EDUCAÇÃO. 2010. (Congresso).
41. PARTIDO FEMININO. PT DO P-BH-MULHER. AUTO ESTIMA E FOCO EM SEUS OBJETIVOS-SER MULHER APESAR DE TUDO E TODOS. 2008. (Exposição).
42. JORNADA DE PSICANÁLISE-AVANÇOS TEÓRICOS NA PSICANÁLISE. 2003. (Outra).
43. EXPOSIÇÃO AOS MILITARES DA SEXTA COMPANHIA INDEPENDENTE DA POLÍCIA MILITAR DE MINAS GERAIS. RELACIONAMENTO FAMILIAR E DEPRESSÃO. 2001. (Exposição).
44. EVENTO INSTITUTO EDUCACIONAL CANDIDA DE SOUZA. SEGURANÇA EMOCIONAL NA EMPRESA. 1988. (Outra).
45. SEMINÁRIO INTERNACIONAL. BRASIL-ÁFRICA. O NEGRO NA EDUCAÇÃO. 1987. (Seminário).

#### Realização de eventos, congressos, exposições e feiras

- SOARES, A. M. II SEMINÁRIO BRASILEIRO DE PROCESSOS COGNITIVOS NAS ESCOLAS. 2015. (Outra).
- SOARES, A. M. I CONGRESSO DE Educação pós GRADUAÇÃO UNA. 2015. (Congresso).
- SOARES, A. M. CURSO DE FORMAÇÃO EM SANDPWAY PSICOPEDAGÓGICO. 2015. (Outra).
- SOARES, A. M. CURSO DE FORMAÇÃO DE PANLEXIA PLUS. 2014. (Outra).
- SOARES, A. M. CURSO DE FORMAÇÃO EM PANLEXIA PLUS. 2012. (Outra).
- SOARES, A. M. CURSO DE FORMAÇÃO EM PANLEXIA PLUS. 2011. (Outra).
- SOARES, A. M. CURSO DE FORMAÇÃO NO PROGRAMA DE ENRIQUECIMENTO INSTRUMENTAL-PEI 2. 2011. (Outra).
- SOARES, A. M. CURSO DE FORMAÇÃO NO PROGRAMA DE ENRIQUECIMENTO INSTRUMENTAL-PEI 1. 2009. (Outra).

#### Educação e Popularização de C & T

##### Atualizações de Trabalho

- SOARES, A. M. Congresso Internacional de Neuro visão. 2013. (Apresentação de Trabalho/Congresso).

#### Outras informações relevantes

Alicia Patrícia Soares Professora, Pedagoga, Psicopedagoga, Psicanalista, Escritora e empresária proprietária da clínica Aprendizagem e Companhia-Saúde Integral Psicopedagoga Clínica Pela Escuela de Psicopedagogia de Buenos Aires - sob a supervisão de Alicia Fernandes Mediadora do PEI 1, 2 e Básico The International Center For The Enhancement Of Learning Potential Hadassah-Wizo-Canada Research Institute - Prof. Reuven Feuerstein Scenner da síndrome de Irlen-Hospital de olhos, Mestre e Doutora em Psicanálise pela Escola de Psicanálise clínica / RJ Escritora da Coleção Mania de fantasiar, Artigos e textos científicos Desde 1983 atuando nas escolas públicas e privadas, clínicas e instituições filantrópicas, desenvolvendo projetos de grande Relevância. A Dra. Angela é diretora da clínica Aprendizagem e Companhia e vem atuando em várias ações educacionais das redes públicas e privadas com o mesmo dinamismo e competência característicos dessa grande mulher, que além de contribuir com o desenvolvimento da sociedade como um todo, se preocupa com cada ser humano que passa por um de seus consultórios diariamente. Mesclando competência e bom humor, essa profissional deixa em seus pacientes, amigos, colegas de trabalho uma marca inconfundível de sua presença: a certeza da vitória pela fé, pelo esforço e pela responsabilidade. Profissional de destaque e de grande credibilidade reconhecida pela sociedade mineira. NOITE DOURADA / GENTE DE EXPRESSÃO A Noite Dourada de Sociedade Mineira / Gente de Expressão pode ser traduzida como a noite de gala feita para quem é sucesso em sua vida pessoal, profissional, econômica e social em Minas Gerais. É promovida e realizada por quem realmente entende de Sociedade Mineira, as abrangências nos 853 municípios do Estado, a jornalista graduada e colunista, Lourdinha Silva. Trata-se de uma festa em edição anual, que visa à integração da mais alta representatividade mineira, num encontro de pessoas distintas e bem-sucedidas, às duplas

Imagem gerada pelo Sistema Currículo Letaps em 18/11/2018 às 12:24:55

<http://buscatextual.cnpq.br/buscatextual/visualizacv.do?metodo=apresentar&id=K423540626>

B/E

Professora, Pedagoga, Psicopedagoga, Psicanalista, Escritora, neurocientista, conferencista Internacional, Conselheira Nacional da Associação Brasileira de Psicopedagogia, Diretora do Grupo Europeu de Investigação da Saúde e Educação (GT3TES), Presidente do Congresso Brain Connection e empresária proprietária da clínica Aprendizagem e Companhia - Saúde Integral Psicopedagoga Clínica Pela Escuela de Psicopedagogia de Buenos Aires - Supervisão de Alicia Fernandes

Mediadora do PEI 1, 2 e Básico

The International Center For The Enhancement Of Learning Potential Hadassah-Wizo-Canada Research Institute - Prof. Reuven Feuerstein

Scenner da síndrome de Irlen-Hospital de olhos.

Facilitadora da Panlexia Plus. Aplicadora do Neurobiofeedback. Aplicadora do COGMED.

Mestre e Doutora em Psicanálise pela Escola de Psicanálise clínica /RJ.

Doutora em Psicopatologia Clínica /WU/USA.

Escritora da Coleção Mania de fantasiar, Escritora de artigos e textos científicos.

Desde 1983 atuando nas escolas públicas e privadas, clínicas e instituições filantrópicas.

Desenvolvendo projetos de grande Relevância.

Ganhadora do Prêmio profissional de destaque MG 2009 – Reconhecimento Público

Ganhadora do Prêmio profissional de destaque MG 2010 – Reconhecimento Público Nacional

Ganhadora do Prêmio profissional de destaque MG 2011 – Reconhecimento Público INTERNACIONAL

Ganhadora do Prêmio profissional de destaque MG 2012 – Reconhecimento Público DE DESTAQUE

Ganhadora do Prêmio profissional de destaque MG 2013 – Reconhecimento Público DE DESTAQUE

Ganhadora do Prêmio profissional de destaque MG 2014 – Reconhecimento Público DE DESTAQUE

Prêmio boas Práticas 2016

Reconhecimento Público das Forças Armadas Exército 2009.

Fundadora Aprendizagem e Companhia.

Contrato: Formação  
Número: 002/2018  
Ref. Libras



**CONTRATO DE PRESTAÇÃO DE SERVIÇOS  
PROFISSIONAIS TÉCNICOS PARA FORMAÇÃO  
DE PROFESSORES DO AEE (ATENDIMENTO  
EDUCACIONAL ESPECIALIZADO)**

A **SOCIEDADE CULTURAL E RELIGIOSA DE MINAS GERAIS - SCRIMG**, é uma pessoa jurídica de direito privado, sendo uma organização da sociedade civil denominada entidade privada sem fins lucrativos, de caráter Cultural, Educacional, Ambiental, Socioassistencial, de Proteção a Saúde e ao Esporte e Religioso, com sede em Contagem - MG, na Rua Joaquim Camargos, 310, bairro Centro, inscrita no CNPJ sob o n.º 15.621.747/0001-34, neste ato representado por seu Presidente **CRISTIAN ANDRADE ROCHA**, CPF 000.642.396-59, residente e domiciliado em Contagem-MG, doravante denominada **CONTRATANTE**, e

**COMPANHIA ALMA DELL' ART**, doravante denominada **CONTRATADA**, com sede na Rua Santos Dumont, n.º 103, Bairro Horto - Betim/MG, regularmente inscrita no CNPJ n.º 04.712.715/0001-28, neste ato representada por **Emanoel Geraldo da Silva**, CPF n.º 828.783.906-87, Identidade n.º MG-3.976.931, ajustam entre si o presente **CONTRATO**, celebrado nos termos do Artigo 30, inciso VI e 32, da Lei Federal N.º 13.019/14; §§ 3º e 4º, do Decreto Municipal N.º 30/2017 e vinculado ao Termo de Colaboração n.º 11/2017 Libras entre a Secretaria de Educação de Contagem - SEDUC.

**1. CLÁUSULA PRIMEIRA - DO OBJETO**

Constitui objeto deste contrato a prestação, pela contratada, a **SCRIMG**, de serviços profissionais através da profissional **Dra. Ângela Matilde Soares**, CPF: 624.538.236-04, professora, pedagoga, psicopedagoga, psicanalista, escritora, neurocientista e conferencista Internacional, para realização de formação para as professoras do AEE (Atendimento Educacional Especializado) da Rede Municipal de Educação de Contagem, nos dias 23/11/2018 e 30/11/2018.

- 1.1. A presente contratação é feita em caráter de não exclusividade, constituindo expectativa de demanda, não estando a **SCRIMG** vinculada a observância de qualquer número de eventos ou ações, não cabendo à contratada o direito de pleitear qualquer tipo de reparação caso não atingida sua expectativa.

**2. CLÁUSULA TERCEIRA - DAS OBRIGAÇÕES DAS PARTES**

**2.1. Da SCRIMG:**

- 2.1.1. Fornecer informações e documentos que entenda como necessários para a realização do objeto deste contrato;
- 2.1.2. Efetuar os pagamentos das atividades executadas pela contratada, observadas as condicionantes fixadas neste contrato.

**2.2. Da Contratada:**

- 2.2.1. Executar os serviços, objeto do presente contrato, nas condições propostas e pactuadas, adequando as técnicas e procedimentos tradicionais às características e necessidades específicas do público-alvo;
- 2.2.2. Não assumir quaisquer despesas em nome e por conta da **SCRIMG**;
- 2.2.3. Responsabilizar-se por todas as obrigações trabalhistas e sociais que dizem respeito ao profissional que executará as atividades;

SEDE: Rua Joaquim Camargos, 310 - Centro - Contagem - MG - CEP 32041-440  
administrativo@scrmg.org.br

**Emanoel Geraldo da Silva**  
Diretor - Presidente  
Cia Alma Dell' Art

Contrato: Formação  
Número: 002/2018  
Ref. Libras



- 2.2.4. Comunicar imediatamente à SCRMG eventuais falhas, incorreções ou necessidades de modificações na execução dos trabalhos;
- 2.2.5. Responder perante a SCRMG e terceiros pelo ônus e despesas resultantes de quaisquer processos administrativos e/ou judiciais decorrentes de eventuais prejuízos e danos causados por sua culpa ou dolo, demora, erro ou omissão na execução dos serviços, objeto do presente contrato;
- 2.2.6. Executar o objeto do presente contrato somente por meio do profissional representado pela empresa individual e cadastrado;
- 2.2.7. Responsabilizar-se pela veracidade das informações ou documentos de qualquer natureza de que venha a tomar conhecimento, em decorrência da prestação de serviços, objeto deste contrato, respondendo, administrativa, civil e criminalmente por sua indevida divulgação e/ou incorreta ou descuidada utilização;

### 3. CLÁUSULA QUARTA - DO VALOR E FORMA DE PAGAMENTO

- 3.1. Para a realização do objeto deste contrato a contratada receberá da SCRMG o valor total de R\$ 5.400,00 (cinco mil e quatrocentos reais);
- 3.2. Estão inclusos nos valores constantes nesta cláusula todos os custos diretos e indiretos, notadamente o valor dos serviços, os tributos e encargos incidentes, despesas pessoais, hospedagem, alimentação, assim como qualquer despesa em que incorrer a contratada na execução dos serviços contratados, não lhe sendo devido qualquer acréscimo em razão da prestação dos serviços;
- 3.3. Os pagamentos serão efetuados em até 10 (dez) dias, contados da apresentação do documento fiscal (Nota fiscal eletrônica em formato PDF), por meio de depósito bancário em conta corrente indicada pela contratada, cheque ou boleto bancário.
- 3.4. Os documentos fiscais serão emitidos pela contratada em inteira conformidade com as exigências legais e contratuais, especialmente as de natureza fiscal, destacando, quando exigíveis, os percentuais de retenção, assim como informando eventuais hipóteses de não retenção de tributos.
  - 3.4.1. Os documentos fiscais deverão ser entregues à SCRMG, em até 10 (dez) dias contados da finalização dos serviços, desde que não ultrapasse o dia 05 (cinco) do mês subsequente ao da realização daqueles.
- 3.5. Nenhuma outra forma de remuneração será devida à contratada enquanto pendente de liquidação qualquer obrigação que lhe for imposta em virtude de penalidade ou inadimplemento contratual.
- 3.6. Sem prejuízo de qualquer outra disposição contratual, no caso da inobservância das obrigações e/ou vindo a SCRMG a responder por qualquer ação ou reclamação proposta por profissionais da contratada, pessoas a seu serviço ou qualquer terceiro em decorrência dos serviços prestados, poderá a SCRMG, mediante simples notificação escrita, reter e utilizar os créditos de titularidade da contratada, até o montante necessário ao pagamento integral da obrigação exigida ou devida, incluindo custas, despesas processuais e honorários advocatícios.

### 4. CLÁUSULA SEXTA - DO ACOMPANHAMENTO

- 4.1. A SCRMG é assegurado o direito de acompanhar a realização dos serviços, objeto deste instrumento, assim como questionar quaisquer eventualidades que interrompam ou dificultem a execução destes.

SEDE: Rua Joaquim Camargos, 310 - Centro - Contagem - MG - CEP 32041-440  
administrativo@scrmg.org.br

Emanoel Geraldo da Silva  
Diretor - Presidente  
Cia Alma Dell' Art

Contrato: Formação  
Número: 002/2018  
Ref. Libras



- 4.2. Os serviços prestados pela contratada serão acompanhados pela responsável técnica designada pela SCRMG.
- 4.3. A contratada obriga-se a fornecer à SCRMG toda e qualquer informação que lhe seja solicitada sobre o objeto deste contrato, bem como facilitar a fiscalização na execução dos serviços contratados.
- 4.4. O acompanhamento da SCRMG não diminui nem substitui a responsabilidade da contratada decorrente das obrigações assumidas neste contrato.

#### 5. CLÁUSULA SÉTIMA - DA RESCISÃO

- 5.1. O não cumprimento pelas partes, das obrigações assumidas neste contrato, importará em sua rescisão de pleno direito, independentemente de interpelação judicial;
- 5.2. A SCRMG reserva-se o direito de rescindir unilateralmente o presente contrato, nos seguintes casos:
  - 5.2.1. A paralisação da prestação dos serviços por parte da contratada, sem justa causa e prévia comunicação à contratante;
  - 5.2.2. Cometimento de falhas na execução do objeto do presente contrato;
  - 5.2.3. A não liberação por parte da Administração, de área, local ou objeto para execução do Contrato bem como das fontes materiais naturais especificadas no projeto.
  - 5.2.4. Pela supressão, por parte da Seduc, de parcela do Termo de Colaboração, acarretando modificação do valor inicial do contrato além do limite permitido no §1º do art. 65 da Lei 8666/93.
  - 5.2.5. A ocorrência de caso fortuito ou força maior, regularmente comprovada, impeditiva da execução do contrato.

#### 6. CLÁUSULA OITAVA - DO PESSOAL, RESPONSABILIDADE E ÔNUS FISCAIS

- 6.1. A contratada será a única responsável pela execução dos serviços objeto deste contrato, bem como por todas as exigências da legislação trabalhista, cível, tributária e previdenciária, não existindo nenhum vínculo empregatício ou de qualquer outra natureza entre a sócia, ou seu empregado, com a SCRMG. A mesma disposição se aplica aos empregados da SCRMG.
- 6.2. A contratada responsabilizar-se-á por todas as obrigações e encargos trabalhistas, sociais e previdenciários que dizem respeito aos profissionais que executarão os serviços, objeto do presente contrato.
- 6.3. A contratada será a única e exclusivamente responsável por todas as obrigações tributárias, incidências fiscais, previdenciárias e contribuições de qualquer natureza ou espécie e quaisquer outros encargos em decorrência, direta ou indireta, deste contrato, ou de sua execução, nos termos da legislação tributária, sem direito a reembolso.
- 6.4. A contratada responde perante à SCRMG por qualquer tipo de autuação ou ação que venha a sofrer em decorrência da prestação de serviços contratados, por atos do seu empregado, mesmo nos casos que envolvam eventuais decisões judiciais, assegurando à SCRMG o exercício do direito de regresso, eximindo a SCRMG de qualquer responsabilidade solidária e/ou subsidiária.

#### 7. CLÁUSULA DÉCIMA - DAS SANÇÕES

- 7.1. A inexecução total ou parcial injustificada, a execução deficiente, irregular ou inadequada do objeto deste contrato pela contratada, assim como o descumprimento dos prazos e condições estipulados e, sem prejuízo das mesmas, implicará em penalidades abaixo mencionadas:

SEDE: Rua Joaquim Camargos, 310 - Centro - Contagem - MG - CEP 32041-440  
administrativo@scrmg.org.br

Emanoel Geraldo da Silva  
Diretor - Presidente  
Cia Alma Dell' Art



Contrato: Formação  
Número: 002/2018  
Ref. Libras



- 7.1.1. Multa de 10% (dez por cento) do valor do serviço.  
7.2. Para aplicação das penalidades aqui previstas, a contratada será notificada para apresentação de defesa prévia, no prazo de 05 (cinco) dias úteis, contado da notificação.

### 8. CLÁUSULA DÉCIMA PRIMEIRA - DAS DISPOSIÇÕES GERAIS

- 8.1. As partes elegem o Foro da Comarca de Contagem, Estado de Minas Gerais, para dirimir as dúvidas resultantes deste contrato.

E, por estarem assim justas e contratadas, assinam as partes o presente contrato, em 02 (duas) vias de igual teor e forma para um só efeito, na presença das 02 (duas) testemunhas abaixo, que também o assinam.

Contagem (MG), 19 de novembro de 2018.

CRISTIAN ANDRADE ROCHA  
Presidente  
SCRMG

COMPANHIA ALMA DELL'ART  
CONTRATADA

NOME:  
TESTEMUNHA  
CPF:

Ana Rúbia M. Oliveira  
M-8.887.810  
CPF 038.138.386-06

NOME:  
TESTEMUNHA  
CPF:

Marcos Aurelio A. Flores  
MG-16.189.093  
CPF 132.463.466-1

04.712.715/0001 - 28

COMPANHIA ALMA DELL'ART

R. Santos Dumont, N°103

B. Horto, CEP: 32.604 - 126

BETIM - MG

## Convênio Libras

---

De: Ludmilla Screpchuk Soares <ludmilla.soares@edu.contagem.mg.gov.br>  
Enviado em: segunda-feira, 3 de dezembro de 2018 14:17  
Para: Convênio Libras  
Assunto: Enc: Formação Dra. Ângela

Prezada Bárbara,  
seguem fotos da formação com Dra. Ângela, realizada em 23/11/2018

---

De: sandragisele@yahoo.com.br <sandragisele@yahoo.com.br>  
Enviado: segunda-feira, 3 de dezembro de 2018 14:00  
Para: Ludmilla Screpchuk Soares  
Assunto: Formação Dra. Ângela

4 -

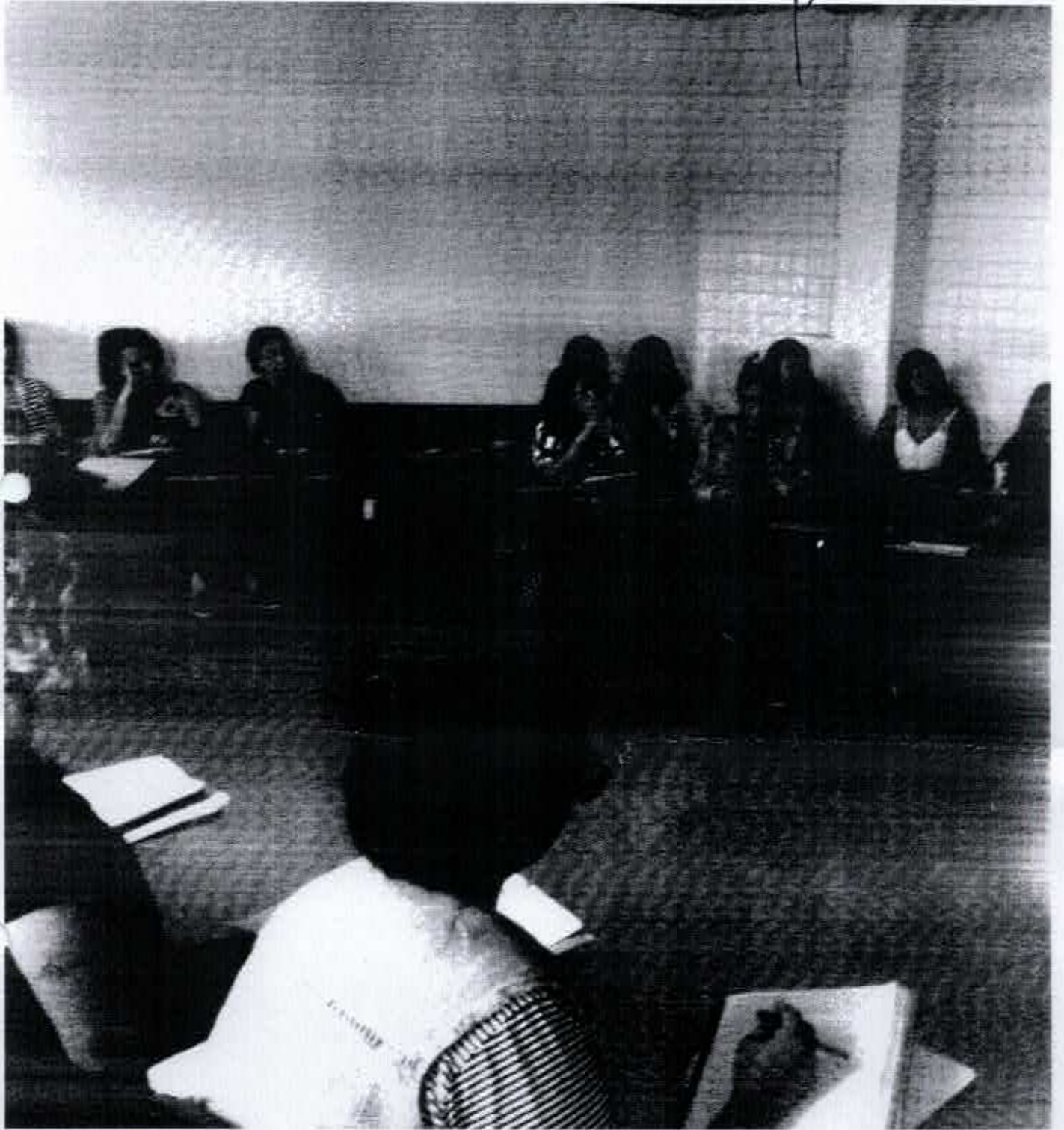

4 -

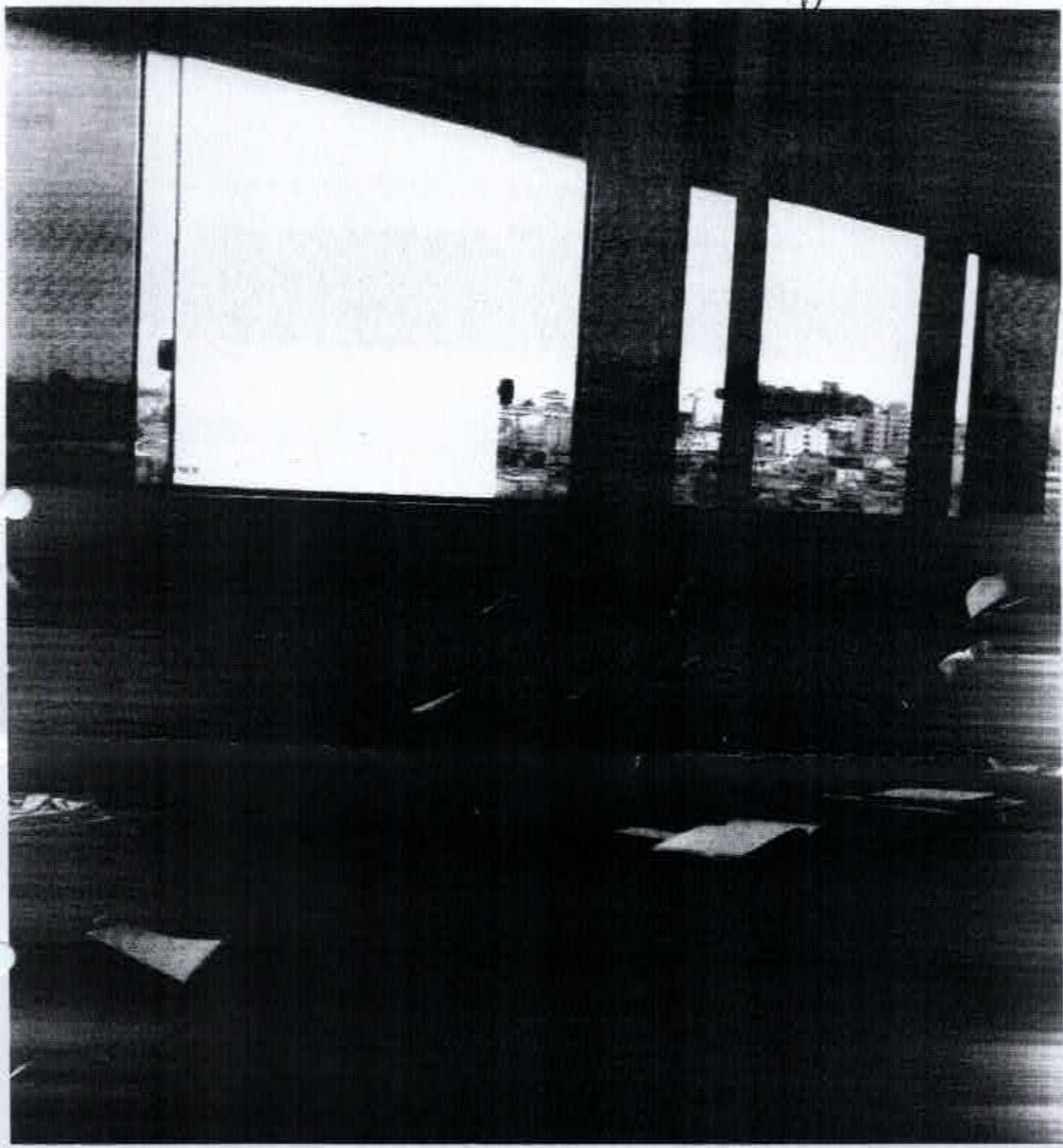



42.



45-



11





45



44



Enviado do meu iPhone

## Administrativo

De: Ludmilla Screpchuk Soares <ludmilla.soares@edu.contagem.mg.gov.br>  
Enviado em: quarta-feira, 12 de dezembro de 2018 09:11  
Para: Convênio Libras; 'Administrativo'  
Assunto: Re: Contratação Formação profas. AEE

Prezada Bárbara,

Informo que está autorizado o pagamento dos honorários da Dra. Ângela, referente às formações realizadas nos dias 23/11/2018 e 7/12/2018, para as professoras do AEE, visto que a avaliação foi encaminhada para Seduc e para as professoras

Att. Ludmilla Skrepchuk

---

De: Convênio Libras <convenio\_libras2015@scrmg.org.br>

Enviado: segunda-feira, 10 de dezembro de 2018 09:30

Para: Ludmilla Screpchuk Soares; 'Administrativo'

Cc: convenio\_libras2015@scrmg.org.br

Assunto: RES: Contratação Formação profas. AEE

Prezada Ludmilla, bom dia!

Aguardamos sua autorização para emissão e providencias para pagamento da Dra. Ângela.

Cordialmente,

Ana Rúbia Oliveira

Administração – SCRMG

[administrativo@scrmg.org.br](mailto:administrativo@scrmg.org.br)

Telefone: (31) 3398-3653 Celular: (31) 98978-2683

Endereço: Rua Joaquim Camargos, 310

Centro, Contagem MG CEP: 32.041-440

Site: [www.scrmg.org.br](http://www.scrmg.org.br)



De: Ludmilla Screpchuk Soares <ludmilla.soares@edu.contagem.mg.gov.br>

Enviada em: segunda-feira, 3 de dezembro de 2018 14:18

Para: Administrativo <administrativo@scrmg.org.br>; 'Barbara' <convenio\_libras2015@scrmg.org.br>

Assunto: Re: Contratação Formação profas. AEE

Prezada Bárbara,

Informamos que enviaremos as informações referente a formação do dia 23/11, pois a formação do dia 30/11 foi adiada para o dia 7/12.

Segue breve relatório e lista de presença.

Formação realizada em 23 de novembro, com a temática: Programa Psicopedagógico de Atendimento e Intervenção no AEE- Atendimento Educacional Especializado

A formação teve início com a apresentação de aspectos relacionados ao atendimento educacional especializado e o atendimento dos estudantes com deficiência nas salas de recursos multifuncionais, no que se refere ao acolhimento das famílias e o processo de anamnese sobre o estudante com deficiência.

Na ocasião foi apresentada uma proposta de modelo de formulário para o registro das informações. Em seguida, foi abordado o planejamento para o atendimento nas salas de recursos multifuncionais, de acordo com as características de cada tipo de deficiência e/ou transtorno, tanto no que se refere a organização do tempo de atendimento quanto as atividades interventivas junto aos estudantes deficientes.

Também foi apresentado o protocolo para os registros dos atendimentos e para devolutiva para as famílias.

Logo após, foi realizada a simulação de um atendimento a estudante autista severo para prática das questões apresentadas na parte teórica da formação

**De:** Administrativo <[administrativo@scrmg.org.br](mailto:administrativo@scrmg.org.br)>  
**Enviado:** segunda-feira, 3 de dezembro de 2018 13:14  
**Para:** Ludmilla Screpchuk Soares; 'Barbara'  
**Assunto:** RES: Contratação Formação profas. AEE

Prezada Ludmilla, boa tarde!

Gentileza nos autorizar para as providencias de emissão de nota fiscal e pagamento da contratação da Profa. Dra. Ângela Matilde Soares, como procedimento sempre anexamos também registros fotográficos e/ou relatório da atividade "se houver" juntamente à nota fiscal para as devidas prestações de contas, a equipe de Inclusão pode nos enviar algum desses registros? Peço a quem?

Desde já agradeço.  
No aguardo.

Cordialmente,

Ana Rúbia Oliveira  
**Administração – SCRMG**  
[administrativo@scrmg.org.br](mailto:administrativo@scrmg.org.br)  
**Telefone:** (31) 3398-3653 **Celular:** (31) 98978-2683  
**Endereço:** Rua Joaquim Camargos, 310  
Centro, Contagem MG CEP: 32.041-440  
**Site:** [www.scrm.org.br](http://www.scrm.org.br)



*[Handwritten signature]*

De: Ludmilla Screpchuk Soares <[ludmilla.soares@edu.contagem.mg.gov.br](mailto:ludmilla.soares@edu.contagem.mg.gov.br)>

Enviada em: quarta-feira, 14 de novembro de 2018 09:06

Para: Barbara <[convenio\\_libras2015@scrmg.org.br](mailto:convenio_libras2015@scrmg.org.br)>; [administrativo@scrmg.org.br](mailto:administrativo@scrmg.org.br)

Cc: Inclusao Seduc <[seduc.inclusao@edu.contagem.mg.gov.br](mailto:seduc.inclusao@edu.contagem.mg.gov.br)>; Aprendizagem & Companhia <[financeiro.aprendizagemecia@gmail.com](mailto:financeiro.aprendizagemecia@gmail.com)>

Assunto: Contratação Formação profas. AEE

Prezada Ana Rúbia,

Gentileza providenciar a contratação da Profa. Dra. Ângela Matilde Soares para formação das profas. do E:

Data: 23/11/2018

Horário: 8h30h às 12h

dia 30/11

Horário: 8h30h às 12h

Valor Total: 5.400,00 (cinco mil e quatrocentos reais)

Segue a documentação inicial da profa. estou aguardando os demais documentos

Att. Ludmila Skrepchuk



Livre de vírus. [www.avast.com](http://www.avast.com)