

JP MÁQUINAS

JOCÉLIA SIRQUEIRA SILVA - ME

Avenida Amazonas, nº 1049 - Loja 16 - Bairro Centro
Cep 30180-000 - Belo Horizonte - Minas Gerais - Telefone: (31) 3222-7723

NOTA FISCAL

SAÍDA ENTRADA

Nº 100101

1.ª Via - Destinatário/Emitente

NATUREZA DA OPERAÇÃO

Venda

CFOP

INS. ESTADUAL DO SUBSTITUTO TRIBUTÁRIO

CNPJ

25.051.727/0001-29

INSCRIÇÃO ESTADUAL

002.782.089-0053

Data Limite p/ Emissão
00/00/0000

239 Q

DESTINATÁRIO / REMETENTE

NOME / RAZÃO SOCIAL

Sociedade cultural de Minas Gerais

CNPJ / C.P.F.

15621747000134

DATA DA EMISSÃO

13-08-21

ENDEREÇO

R. Honorata Alves de Oliveira-29 Centro

BARRIO / DISTRITO

Centro

CEP

32040-640

DATA DA SAÍDA / ENTRADA

13-08-21

MUNICÍPIO

Contagem

FONE / FAX

31.33983653

U.F.

MG

INSCRIÇÃO ESTADUAL

HORA DA SAÍDA

DADOS DO PRODUTO

CODIGO PRODUTO	DESCRIÇÃO DOS PRODUTOS	CST	UNID	QUANTIDADE	VALOR UNITÁRIO	VALOR TOTAL	ALÍQUOTA ICMS
01	maq. galoneira convencional Yamata (industrial)		01	01		4.000,00	
07	maq-ind-costura reta convencional Yamata.		07	07	2.190,00	15.330,00	
03	maq-overlocke 3 Fios convencional Yamata		03	03	2.800,00	8.400,00	
01	maq-prestsa p/sublima-ção (area 29x38) 8 an 1220		01	01		2.470,00	

25.051.727/0001-29
 Insc. Est. 002.782.089-0053
JOCELIA SIRQUEIRA SILVA
 Av. Amazonas, 1037
 Bairro Centro CEP 30.180.005
 Tel. (31) 9 9773-0292
BELO HORIZONTE - MG

PAGUE-SE 16/08/2021
 FINALIDADE: Aquisição de Mat. Permanente
 Assinatura Ordenador Despesa

CÁLCULO DO IMPOSTO

BASE DE CÁLCULO DO I.C.M.B.	VALOR DO ICMS	BASE DE CÁLCULO DO ICM SUBSTITUIÇÃO	VALOR DO I.C.M.B. SUBSTITUIÇÃO	VALOR TOTAL DOS PRODUTOS
				30.200,00
VALOR DO FRETE	Atesto que o serviço prestado e/ou mercadoria foi fornecido	OUTRAS DESPESAS ACESSÓRIAS	VALOR TOTAL DO I.P.I.	VALOR TOTAL DA NOTA
				30.200,00

TRANSPORTADOR / VOLUMES TRANSPORTADOS

NOME / RAZÃO SOCIAL	Ass: <u>Juliana Mat: 031</u>	FRETE P/ CONTA	PLACA DO VEICULO	U.F.	CNPJ / C.P.F.
<u>Ana Maria R. Oliveira</u>	<u>MG - 7.615.576-55</u>	<u>1</u>			
ENDEREÇO	CP: <u>980-585-396-87</u>	MUNICÍPIO	U.F.	INSCRIÇÃO ESTADUAL	
QUANTIDADE	<u>Mat: 033</u>	NÚMERO	PESO BRUTO	PESO LÍQUIDO	

DADOS ADICIONAIS

12 meses de garantia para defeitos técnicos.

RESERVADO AO FISCO
 Termo de Fomento 001/2021
 Processo Administrativo 001/2021
 Emenda Parlamentar N° 024 e 025/2021
 Projeto Integração Mais Renda
 SETGER/ SCR MG

DOCUMENTO EMITIDO POR ME OU EPP OPTANTE PELO SIMPLES NACIONAL
NÃO GERA DIREITO A CRÉDITO FISCAL DE IPI



240

DOC ou TED Eletrônico

14

Debitado

Agência 503-7
Conta corrente 102835-5 SOCIEDADE G - SCRMG

Creditado

Banco 104 CAIXA ECONOMICA FEDERAL
Agência (sem DV) 1529 VALE VERDE
Conta corrente (com DV) 62379
CNPJ 25.051.727/0001-29
Nome favorecido JOCELIA SIRQUEIRA SILVA
Finalidade CREDITO EM CONTA
Número documento 81.601
Valor 30.200,00
Destinação 0
Data transferência 16/08/2021
"C" - CPF/CNPJ diferente
Autenticação SiSBB 2DEC1F13B560A586

Assinada por JA008138 DANIEL JUVENCIO SOARES DOS SANTOS 16/08/2021 10:03:07
JA679832 MAXCIMIRA FERREIRA ESTEVE 16/08/2021 10:07:06

Transação efetuada com sucesso.

Transação efetuada com sucesso por: JA679832 MAXCIMIRA FERREIRA ESTEVE.

Termo de Fomento 001/2021
Processo Administrativo 001/2021
Emenda Parlamentar N° 024 e 025/2021
Projeto Integração Mais Renda
SETGER/ SCRMG

Jocelia Sirqueira Silva

Av. Amazonas, 1037, Centro, Belo Horizonte - Minas Gerais 30180005
Cnpj: 25.501.727/0001-29 IE: 002.782.089-0053
joceliassirqueira@gmail.com (31) 99773-0292

241
19

Cliente
Sociedade Cultural de Minas Gerais
(31) 3398-3653
Rua Honoria Alves de Oliveira 29 Centro
Contagem MG Cep: 32040-640
Cnpj: 15.621.747/0013-4

Orçamento N°: 2021255
Data: 12/08/2021

Produto	Quantidade	Vir. Unitário	Total
Galoneira Industrial Yamata Convencional	1 UN	R\$ 4.000,00	R\$ 4.000,00
maquina industrial de costura reta convencional yamata	7 un	R\$ 2.190,00	R\$ 15.330,00
overloque industrial 3fios convencional yamata	3 un	R\$ 2.800,00	R\$ 8.400,00
presssa p/sublimação(area 29x38) 8em1 220v	1 un	R\$ 2.470,00	R\$ 2.470,00

Dados Pagamento:
A vista

SubTotal R\$ 30.200,00

Garantia:
12 meses

Total R\$ 30.200,00

Observações:
Garantia contra defeitos técnicos

25.051.727/0001-29
Insc.Est.. 002.782.089-0053
JOCELIA SIRQUEIRA SILVA
Av. Amazonas, 1037
Bairro Centro CEP 30.180.005
Tel.. (31) 9 9773-0292
BELO HORIZONTE - MG



20 dias de validade a partir da data desse orçamento.
12/08/2021



MINISTÉRIO DA FAZENDA
Secretaria da Receita Federal do Brasil
Procuradoria-Geral da Fazenda Nacional

242
19

CERTIDÃO NEGATIVA DE DÉBITOS RELATIVOS AOS TRIBUTOS FEDERAIS E À DÍVIDA ATIVA DA UNIÃO

Nome: JOCELIA SIRQUEIRA SILVA
CNPJ: 25.051.727/0001-29

Ressalvado o direito de a Fazenda Nacional cobrar e inscrever quaisquer dívidas de responsabilidade do sujeito passivo acima identificado que vierem a ser apuradas, é certificado que não constam pendências em seu nome, relativas a créditos tributários administrados pela Secretaria da Receita Federal do Brasil (RFB) e a inscrições em Dívida Ativa da União (DAU) junto à Procuradoria-Geral da Fazenda Nacional (PGFN).

Esta certidão é válida para o estabelecimento matriz e suas filiais e, no caso de ente federativo, para todos os órgãos e fundos públicos da administração direta a ele vinculados. Refere-se à situação do sujeito passivo no âmbito da RFB e da PGFN e abrange inclusive as contribuições sociais previstas nas alíneas 'a' e 'd' do parágrafo único do art. 11 da Lei nº 8.212, de 24 de julho de 1991.

A aceitação desta certidão está condicionada à verificação de sua autenticidade na Internet, nos endereços <<http://rfb.gov.br>> ou <<http://www.pgfn.gov.br>>.

Certidão emitida gratuitamente com base na Portaria Conjunta RFB/PGFN nº 1.751, de 2/10/2014.
Emitida às 11:52:53 do dia 12/08/2021 <hora e data de Brasília>.
Válida até 08/02/2022.

Código de controle da certidão: 0334.EDC7.7292.0FCC
Qualquer rasura ou emenda invalidará este documento.



PODER JUDICIÁRIO
JUSTIÇA DO TRABALHO

243
14

CERTIDÃO NEGATIVA DE DÉBITOS TRABALHISTAS

Nome: JOCELIA SIRQUEIRA SILVA (MATRIZ E FILIAIS)
CNPJ: 25.051.727/0001-29
Certidão nº: 25023697/2021
Expedição: 13/08/2021, às 07:38:09
Validade: 08/02/2022 - 180 (cento e oitenta) dias, contados da data de sua expedição.

Certifica-se que **JOCELIA SIRQUEIRA SILVA (MATRIZ E FILIAIS)**, inscrito(a) no CNPJ sob o nº **25.051.727/0001-29**, **NÃO CONSTA** do Banco Nacional de Devedores Trabalhistas.

Certidão emitida com base no art. 642-A da Consolidação das Leis do Trabalho, acrescentado pela Lei nº 12.440, de 7 de julho de 2011, e na Resolução Administrativa nº 1470/2011 do Tribunal Superior do Trabalho, de 24 de agosto de 2011.

Os dados constantes desta Certidão são de responsabilidade dos Tribunais do Trabalho e estão atualizados até 2 (dois) dias anteriores à data da sua expedição.

No caso de pessoa jurídica, a Certidão atesta a empresa em relação a todos os seus estabelecimentos, agências ou filiais.

A aceitação desta certidão condiciona-se à verificação de sua autenticidade no portal do Tribunal Superior do Trabalho na Internet (<http://www.tst.jus.br>).

Certidão emitida gratuitamente.

INFORMAÇÃO IMPORTANTE

Do Banco Nacional de Devedores Trabalhistas constam os dados necessários à identificação das pessoas naturais e jurídicas inadimplentes perante a Justiça do Trabalho quanto às obrigações estabelecidas em sentença condenatória transitada em julgado ou em acordos judiciais trabalhistas, inclusive no concernente aos recolhimentos previdenciários, a honorários, a custas, a emolumentos ou a recolhimentos determinados em lei; ou decorrentes de execução de acordos firmados perante o Ministério Público do Trabalho ou Comissão de Conciliação Prévia.

Voltar

Imprimir

244
Q**CAIXA**
CAIXA ECONÔMICA FEDERAL**Certificado de Regularidade
do FGTS - CRF****Inscrição:** 25.051.727/0001-29**Razão Social:** JOCELIA SIRQUEIRA SILVA ME**Endereço:** AVENIDA AMAZONAS 1049 / CENTRO / BELO HORIZONTE / MG / 30180-000

A Caixa Econômica Federal, no uso da atribuição que lhe confere o Art. 7, da Lei 8.036, de 11 de maio de 1990, certifica que, nesta data, a empresa acima identificada encontra-se em situação regular perante o Fundo de Garantia do Tempo de Serviço - FGTS.

O presente Certificado não servirá de prova contra cobrança de quaisquer débitos referentes a contribuições e/ou encargos devidos, decorrentes das obrigações com o FGTS.

Validade: 11/08/2021 a 09/09/2021**Certificação Número:** 2021081101122462668927

Informação obtida em 12/08/2021 11:57:19

A utilização deste Certificado para os fins previstos em Lei esta condicionada a verificação de autenticidade no site da Caixa:
www.caixa.gov.br

GL

MÁQUINAS

31. 3224-8089

97520-6332

E-mail: glmaquinas@gmail.com / www.glmaquinastextil.com.br
AVENIDA AMAZONAS, 1033 - CENTRO
CEP: 30.180-000 - BELO HORIZONTE - MINAS GERAIS

ORÇAMENTO
PEDIDO
Nº 000399

06.08.21

RECEBEMOS DE: Sociedade Cultural de Minas Gerais 245
CNPJ / CPF Nº: 156.217.470/0001-314 INSC. EST. Nº: 14
ENDEREÇO: R. Honorata Alves de Oliveira, 1º e 2º
BAIRRO: Centro CEP: 32.040-640 CIDADE: Contagem ESTADO: MG
CONTATO: 31-3398.3653 FONE: VENDEDOR:
LOCAL ENTREGA: FRETE:

VOLTAGEM: 110 220 GARANTIA 12 MESES COMO CONHECEU A EMPRESA: JORNAL SUPER CATÁLOGO INDICAÇÃO FOLHETOS OUTROS

REF. COMERCIAL: TEL: REF. COMERCIAL: TEL:

REF. PESSOAL: TEL: REF. PESSOAL: TEL:

QUANT.	UNID.	DISCRIMINAÇÃO DAS MERCADORIAS <small>Especificação: Espécie, Qualidade, Marca, Tipo, Modelo, Nº, etc.</small>	PREÇOS - R\$	
			UNITÁRIO	TOTAL
01		Gabineira Industrial Yamata Convencional	4280,00	4280,00
03		Maquina Quilock Industrial 3 fios Yamata Convencional	3.000,00	9.000,00
07		Maquina Retã Industrial Convencional Yamata	2220,00	15.540,00
01		Maquina de Prensa p/ Sublimação 8x11	2.950,00	2.950,00

Orçamento validor por 10 dias.

ENTRADA - VALOR R\$ CH Nº P/ DIA: / / VALOR R\$ 31.770,00

ATENÇÃO:

- O "PEDIDO" SÓ TERÁ VALIDADE COMO QUITAÇÃO DE PAGAMENTO DE VENDA OU SINAL, MEDIANTE DEPÓSITO BANCÁRIO EM NOME DO FAVORECIDO (COMPROVANTE AUT. ELETRÔNICAMENTE, XEROX)
- O NÃO CUMPRIMENTO DA DATA LIMITE, FICARÁ SUJEITO A CANCELAMENTO DA VENDA E A PERDA DO SINAL.
- NO ATO DO RECEBIMENTO DA NOTA-FISCAL E DO EQUIPAMENTO, O CLIENTE ACEITA AS CONDIÇÕES DO TEMPO DE GARANTIA.
- O FRETE SERÁ POR CONTA DO CLIENTE.

OBS: 11.436.733/0001-90
Insc. Est.: 001.528.896-0038
MANOEL GERLEUDO DE O. FÉLIX
Av. Amazonas, 1049 - Loja 16 e 22
Bairro Centro - CEP: 30180-000
Tel. (31) 3224-8089 ou 3222-7723
BELO HORIZONTE MG

ASSINATURA



247
Q

LISTA DE CADASTRO DE INSCRITOS AGOSTO/2021

DATA/HORA	NOME	ENDEREÇO	CEP	IDENTIDADE	CPF	OFICINA
8/5/2021 15:12:36	Luana Carolina de Oliveira Moraes	Rua mojoara 596	32341410	9343867	06218632628	Libras
8/6/2021 17:12:17	Andrea Da Silva	Av. Adufora Várzea das Flores N. 1089	32072-030	MG-7.590.981	03931887600	Libras
8/9/2021 16:43:07	Junia De Freitas Zimbra	Rua Alceu Amoroso Lima 56 Mineirão	30672410	Mg10587375	30672410	Libras
8/9/2021 17:01:07	Grecia Horanna Faustino Barbosa	Rua epitacio pessoa 321	32185290	15909820	08134989616	Libras
8/9/2021 17:01:40	Regiane Célia Brum Cuoco	Rua Tapiara 520 apto 302	32341160	17807834	52077187204	Libras
8/9/2021 17:06:11	Bony dias pinto	Rua tamarindo 383 ap 301	30310550	Mg3 617488	60614021634	Libras
8/9/2021 17:17:54	Isabella Luiza Rodrigues Duarte	Rua Simonésia 684 São Luiz	32073100	17508371	16859891602	Libras
8/9/2021 17:25:38	Kenia Moura Borges Said Souza	Alameda Ipé Roxo, 44p	35675-000	MG10388229	04769094655	Libras
8/9/2021 17:52:21	Lúncira Aparecida Pereira Lúcio	Rua Coronel Matos 78	32260450	8797652	92991637668	Libras
8/9/2021 18:37:02	Geovana Rodrigues Mansur de castro	João Alphonsus 215	39525160	11004013	04997971677	Libras
8/9/2021 19:25:59	Tayana luiza de souza	EUA doutor Aguiar Pessoa, 12, bela vista	32010220	16027645	11064984614	Libras
8/9/2021 19:53:22	Juliana Rodrigues Braga	Rua Antônio oliveira campos 18	32046-050	14657497	06855441688	Libras
8/9/2021 20:26:49	Laryce Marlins pavão d Figueiredo	Prof Filomena Jardim	32185670	21815148	60632228393	Libras
8/9/2021 20:50:58	Reginaldo Felipe de souza	Rua Geraldo de Souza Meiralles	32046110	MG 7523931	07207353600	Libras
8/9/2021 20:56:16	Nayara Ferreira de Souza Ribeiro	Rua Morro Vermelho, 70, Granja Verde	32678130	MG 14.703.607	016.154.556-47	Libras
8/9/2021 21:27:24	Katia Gabriele de Oliveira	Av José Faria da Rocha 598	32.315-040	12670407	01508516693	Libras
8/9/2021 22:10:12	Antônia Cristina Pinto	Rua Zamiro Nelson de Souza, 441	32040470	7847544	03065428628	Libras
8/9/2021 22:19:42	Liliane Lopes	Rua Henrique horta 57	31720400	Mg 12734289	06722895637	Libras
8/10/2021 8:45:57	Rochane Emanuelle Alves	Rua Júlio Cesar de Freitas, 650, Casa 76	32606184	12299825	01335018689	Libras
8/10/2021 9:46:12	Geisiane Gomes França Matias	Rua Aleixina Teodoro dos Passos	35180-398	18231923	11849245622	Libras
8/10/2021 14:58:38	Julie eduarda fernandes marques	Geraldo de Souza Meireles 922	32046110	Mg19762016	14762732605	Libras
8/10/2021 18:16:58	Larissa Lucia Penido Guimarães	Rua das Acácias 1988	32310-370	20082335	11077358660	Libras
8/10/2021 19:07:12	Natalia Cristina de Oliveira Neto	Travessa Cinco, 46	32010690	Mg 14 314898	08374207680	Libras

8/10/2021 19:53:19	Bárbara Larissa das Graças Souza	Rua Matilde Neves Martins, 220 apt.201 - Contagem	32260-570	21033615	70007016689	Libras
8/10/2021 20:18:23	Josiane de Fátima Ribeiro	Rua: Epitácio Pessoa, n 225, Nacional, Contagem	32185-290	8158994	07360474680	Libras
8/10/2021 20:36:42	Sônia Ramos Moreira	Avenida José Diniz e Silva	32010330	04779068890	3201330	Libras
8/10/2021 22:07:55	Luciana Sadra Campos	Rua Beethoven, 277 Chácaras Califórnia Contagem MG	32042-560	MG - 10.351.184	037.924.416 - 08	Libras
8/10/2021 22:38:20	Gleisiane da Costa Souza	Rua José Horta Costa, n 319 Bairro : Alvorada	32042-170	M8820130	053.459.436-05	Libras
8/10/2021 22:58:50	Isabela Fernandes de Oliveira Matos	Rua Simeão, 115	32015-110	Mg 16432282	11140145673	Libras
8/10/2021 23:01:35	Guilherme Jorge de Matos	Rua Simeão, 115	32041-710	MG11408559	01501207610	Informática UNIDADE SCRMG (CENTRO CONTAGEM)
8/11/2021 7:06:26	Greiene Terezinha Dos Santos De Carvalho	Rua da paz número 57	32044268	Mg 13 795537	09103453685	Libras
8/11/2021 7:07:50	Stephane Moreira da Silva Fernandes	Rua :xisto .116, apto :401, Petrolândia, contagem	32	MG.17.534-776	091.141.376-66	Libras
8/11/2021 7:07:50	Stephane Moreira da Silva Fernandes	Rua :xisto .116, apto :401, Petrolândia, contagem	32	MG.17.534-776	091.141.376-66	Libras
8/11/2021 7:17:31	Suelen Cristina Silva de Oliveira	R Açucenas, 228 - Santa Clara, Vespasiano/MG	33202810	18553047	11823719651	Libras
8/11/2021 7:51:18	Cláudia Simões Mello	Rua Zamiro Nelson de Souza, 302, Bairro Funcionários, Contagem	32040-470	5667208	85899372672	Libras
8/11/2021 7:59:59	Geovani Ribeiro Amorim	Rua zamiro Nelson de souza 302	32040470	MG 6.352.891	93937113649	Libras
8/11/2021 8:22:30	Vivian Righi de Almeida dos Reis	Rua Marcelo Robson dos Santos 80	30626160	MG 14011093	06768788655	Libras
8/11/2021 8:28:14	Lorena Sousa Guimarães	Rua Capitão Britaldo Soares Ferreira Diniz, 344 apto 402, Europa - Contagem	32043-040	Não tem	172.520.226-33	Libras
8/11/2021 8:37:20	Pietro Soares Guimarães	Rua Capitão Britaldo Soares F. Diniz, 344 apto 402 - Europa - Contagem	32043-040	Não tem	125.468.836-66	Libras
8/11/2021 9:54:33	Isabela da Silva Carlos	Rio de Janeiro	32678026	Mg 17065663	01754821600	Corte e costura UNIDADE SCRMG (CENTRO CONTAGEM)
8/11/2021 10:34:21	Maria Auxiliadora Benedito Salles	Rua Zamiro nelson de souza	32040-470	Mg 8 304 280	98111221649	Libras
8/11/2021 10:55:13	Wanderson	Rua Milton Muniz rocha 503	32040400	MG5383524	90798538600	Informática
8/11/2021 11:02:38	Rosemary Francisca Lins dos Santos	Rua Nossa Senhora de Fátima, 962 - Água Branca	32371180	M2718324	64574970634	Libras

8/11/2021 11:04:00	Wallace de Oliveira Ferreira	Rua João Gomes Cardoso	32315030	17642160	13846017671	Libras
8/11/2021 11:09:33	Gabriel Batista do Carmo	Rua dos trombones, 53	32265060	MG-21438702	156.413.656-61	Libras
8/11/2021 11:16:05	Ingrid Lorraine Alves de Carvalho	Avenida Padre Joaquim Martins 1208 /102	32043047	MG12901309	09014513631	Libras
8/11/2021 12:33:20	AIRLENE DE PAULA FÁRIA CUNHA	Rua Andreiândia	32187070	.m5244164	95373365653	Libras
8/11/2021 13:02:11	Nayara Santos braick de Jesus	Rua um 160 bl8 quadra4 apartamento 202	32050662	Mg16 557.369	10551903686	Libras
8/11/2021 14:07:11	Paola Rodrigues de Lana	Rua Tenente Romualdo, 180 B103 Ap201	32017190	MG14316163	09299522600	Libras
8/11/2021 14:55:51	AMANDA GONCALVES SOARES NOGUEIRA BOMFIM	Rua herondina Ferreira Pinto 154a	3206050	MG16884700	10217862683	Libras
8/12/2021 9:33:00	Kátia Aparecida de lima	Oitis 127, Eldorado	32315-060	10096691	03923376650	Informática UNIDADE SCRMG (CENTRO CONTAGEM)
8/12/2021 14:06:45	Adriana Nunes da Silva	Rua zulma soares rocha	32370620	MG 22005181	05794308559	Libras
8/12/2021 15:59:59	Michele Kele Mendonça da Silva	Rua F 56	32013-700	MG 12190414	05491512656	Libras
8/12/2021 18:01:41	KENIA MIRLEY ZULATO HENRIQUES	Rua Rio Comprido 44 Riacho	32265-450	M6364847	92393624600	Libras
8/12/2021 18:45:10	Izaias Frederico Neubaner	Rua das Açucenas 496	32419462	6814147	89227042687	Libras
8/12/2021 18:52:39	Fabiana Messias dos Santos Neubaner	Rua das Açucenas 496	32419462	12790764	06335431602	Libras
8/12/2021 19:01:07	IZABELLA AÇUCENA NEUBANER	Rua das Açucenas 496	32419462	22029376	17367124625	Libras
8/12/2021 19:12:04	JHUAN PABLO NEUBANER	Rua das Açucenas 496	32419462	22029385	17654282621	Libras
8/12/2021 20:56:16	Gleidene Wanessa Marques Félix Ricardo	Rua José Francisco de Assis,260 , Bairro Granja Vista Alegre, Contagem MG	32046120	MG 11520101	06141152643	Libras
8/14/2021 21:45:06	Isabelle Caroline Azevedo de Resende	Rua otília Costa Peres	32010280	MG 19 830 605	13102824633	Libras
8/15/2021 19:01:52	Simone Maria Coelho	Avenida Dez, 138 Conjunto Agua Branca em Contagem mg	32370420	MG 5 677 934	767939586-15	Libras
8/17/2021 6:18:13	Luciana Mara Santos Oliveira	Rua Blenda 109 Apto 404 Bloco 08 Camargos	30520240	MG114433804	04920697600	Libras
8/17/2021 14:06:27	Ariete Lima Faria Pereira	Rua Humaitá 315 Darcy Vargas, Contagem	32372220	13756809	07553685682	Libras

8/17/2021 14:28:42	Isabelly Cristina Albertina de Sousa	Rua maria da penha lacerda número 22 bairro Canadá contagem	32015320	MG-21.620.950	150977526-94	Libras
8/18/2021 11:04:43	Rodrigo Batista de Oliveira	Flor de cactus 50 chacaras são Geraldo	32048302	14181153	09834597622	Corte e costura UNIDADE SCRIMG (CENTRO CONTAGEM)
8/19/2021 17:55:49	Kathleen Serena Rodrigues da Silva	Antônio Oliveira Campos 18	32046050	18212174	70305523694	Libras
8/19/2021 19:31:58	Geraldina Aparecida Lifonso Ribeiro	Rua Tessalônica 43 Renascer	32687440	Mg 11676980	04567205618	Corte e costura UNIDADE SCRIMG (CENTRO CONTAGEM)
8/19/2021 19:39:52	Regiane Christine Santos Luz	Rua nossa senhora de Fátima, Bairro: Água Branca/ Contagem	32371180	MG-19529900	11.394.797.680	Libras
8/19/2021 20:41:15	Clara Alves Valadares Caiafa	Rua Courupita, 1346, Eldorado, Contagem.	32310520	MG-22.733.166	704.855.766-43	Libras
8/19/2021 22:17:01	Izaias Frederico Neuberer	Rua São Rafael 100	32013110	6814147	89227042687	Libras
8/20/2021 9:53:52	Gabriele Aparecida Ferreira	Rua São João, 255 água Branca contagem	32371100	MG 18567101	13070489605	Libras
8/20/2021 19:52:52	Pollyanna Cristina da Silva veloso	Rua vicentina de Jesus 486	32667132	MG 14.660.464	07973889663	Libras
8/21/2021 16:07:18	Izabela Cristina de Souza Araújo	Rua v130, 190	32050090	Mg20566814	14686461685	Libras
8/23/2021 10:20:15	Fernanda de Souza Cunha	Rua João Bosco Martins, 323 Bairro Funcionários, Contagem MG	32040430	MG 16213371	10379697661	Libras
8/23/2021 11:07:48	Lidia Carla Nicolau Pereira	Avenida Tancredo Neves 97	35473000	MG 8352597	00826799671	Libras
8/23/2021 17:07:56	Marco Aurélio Saraiva Carvalho	Rua Portugal 31, BL 06, AP 02	32340010	MG 16.688.020	10659481669	Libras
8/24/2021 17:16:38	Heioisa Kelly Santos Soares	Rua Cinco 93 Vila Italia	3202020	MG 18250920	12768281603	Libras
8/24/2021 20:48:18	Maria das Graças de Sousa Silva	Rua dos Jacobás-678/ 201	32315 - 110	M 5 323 128	759475446-87	Libras
8/24/2021 21:21:15	Bruna Cristina Alves Ferreira	Rua D	32220230	33.991.664-5	176.613.386-02	Libras
8/24/2021 23:20:25	Emily Victória de Souza Pereira	R. João Bosco Martins n°323 bairro Funcionarios	32040-430	MG-23.421.307	149.970.416-02	Libras
8/25/2021 14:41:30	Marlene de Souza Custódio	Rua Um 47.	32056-030	MG 8711140	03990588699	Libras



252
14

PLANO DE AULA DO CURSO DE LIBRAS AGOSTO/2021



Curso de Libras

PLANO DE AULA 1

Data: 20/08/2021

253
14

TEMA DA AULA:

- Apresentação – Introdução à Língua de Sinais
- Informação sobre o cronograma do curso
 - Cronograma do curso: carga horária total – 75 h
 - Días da semana: - Quartas e Sextas feiras - Horário: 18:30 às 20:30 h

OBJETIVO:

- Conhecer a Libras ou LSB;
- Batismo do sinal pessoal
- Introduzir a gramática da Libras
- Alfabeto Manual e Numérico
- Informações interessantes

CONTEÚDO:

- O que é Língua de Sinais – É uma forma de comunicação e expressão em que o sistema linguístico é de natureza visual-espacial, com estrutura própria...
- Lei da Libras – Reconhecimento – Língua Oficial nº 10.436 de 24/04/02 e Lei 10.098 de 19/12/02 regulamentada em 2005 pelo decreto 5.626/05.
- Libras – Língua Brasileira de Sinais: A Língua Brasileira de Sinais tem origem na Língua Francesa...
- Gramática da Libras ou LSB: Introdução a gramática da Libras, Localização espacial, estabelecimento do olhar e expressões faciais.
 - Espaço de produção dos sinais;
 - Apresentação pessoal – apontação para indicar as pessoas (eu, tu, ele, ela, nós, vocês, eles) – para indicar localização (aqui, ali, lá) e para pronomes demonstrativos (este, esse, esta, essa).
- Alfabeto Manual e quando é usado,
- Alfabeto Numérico.

Atividade: Ensinar o Alfabeto Manual, cada um fazer seu nome, batismo pessoal

Primeiros Sinais: Cumprimentos, Tipos de expressões: facial e corporal

Informações Interessante: Batismo do Sinal pessoal, empréstimo Linguístico (alfabeto manual)

Observações:

ALFABETO MANUAL

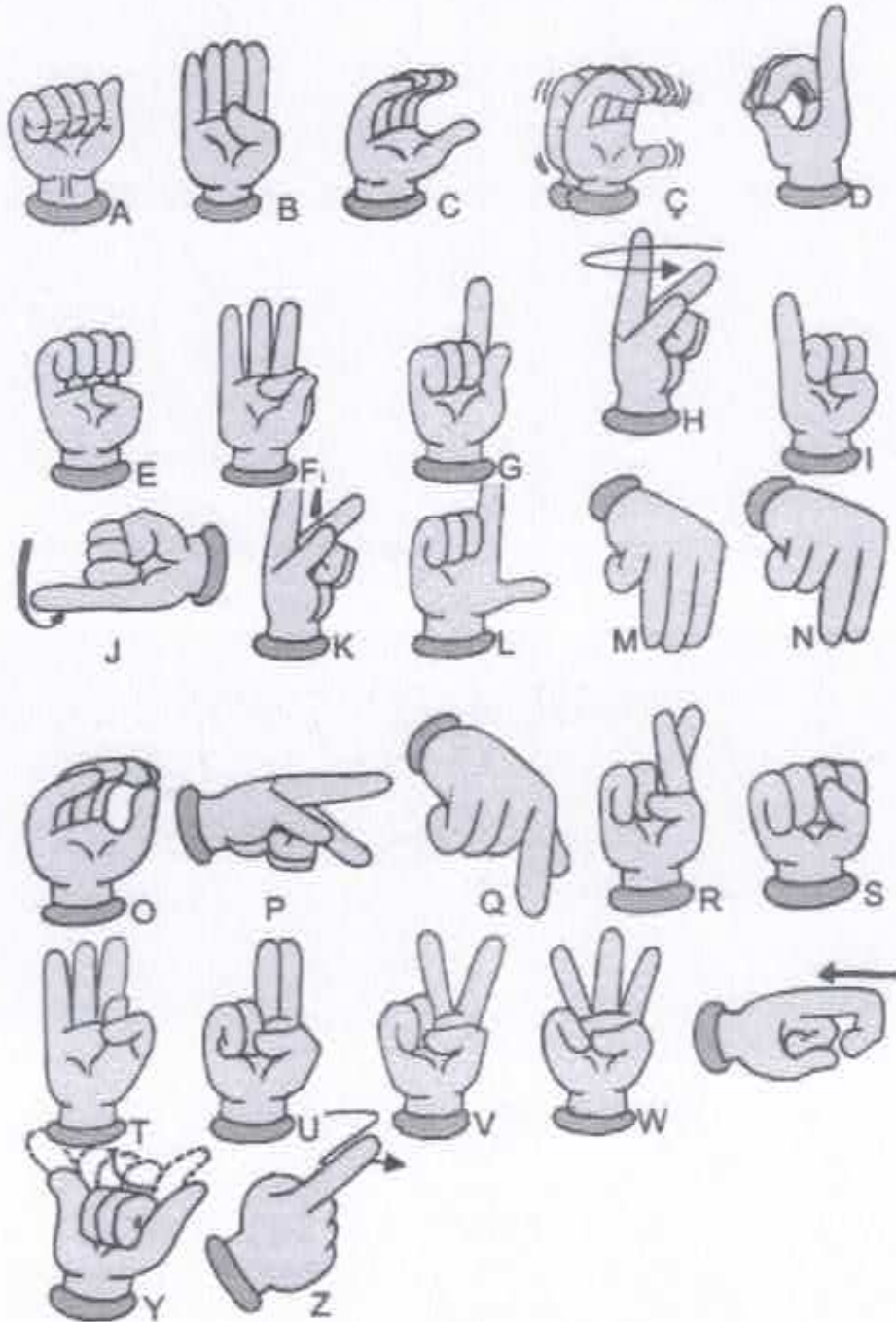



DATILOGIA OU ALFABETO

MANUAL TREINANDO

ALFABETO –

OBS:

1 – Saber o alfabeto manual não significa que você sabe Libras, sinalizar para o surdo uma palavra por ex.: Bom Dia pela datilografia seria o equivalente a soletração de uma palavra em português, ou seja seria você falar B-O-M-D-I-A

Usa-se a datilografia basicamente em dois casos: Soletração do nome próprio, empréstimo linguístico quando tem palavras em outras línguas e não existe na língua de sinais.

2 – Conectivos – com, de, para, os artigos, verbos de ligação, preposições não se usa na

língua de sinais Ex:

Port. - O menino é bonito – O (artigo) ; é (verbo de ligação) em Libras – Menino

Bonito Port. – A Maria é legal – A (artigo); é (verbo de ligação) – Maria legal

Nos próximos encontro iremos conhecer mais sobre a gramática da Libras

INFORMAÇÕES ÚTEIS

DICAS

1. Não use os termos pessoa portadora de deficiência, deficiente ou pessoa com necessidades especiais. Hoje, o termo correto é pessoa com deficiência.
2. Para chamar um surdo, dê um toque no ombro ou no braço dele, acene, se estiver perto, ou faça um sinal com as mãos para que outra o avise. Jamais grite.
3. O sujeito surdo não gosta que o chame de deficiente auditivo, que use termos pejorativos como mudinho, surdo mudo.

255
10



EXERCÍCIOS PRÁTICOS –

CUMPRIMENTOS

Port.: Oi, Bom dia, qual o seu nome?

LIBRAS: OI, BOM DIA, SEU NOME?

Port.: O seu nome é _____, mas qual é o seu sinal?

LIBRAS: SEU NOME _____, SEU SINAL.

Port.: Boa tarde, por favor, diga seu nome e idade.

LIBRAS: BOA TARDE, POR FAVOR SEU NOME, IDADE.

Port.: Boa noite, obrigado, e que Deus te abençoe.

LIBRAS: BOA NOITE, OBRIGADO, DEUS ABENÇOE.

Port.: Bom Dia, Tudo bem?

Libras: BOM DIA. BOM?

Port.: É um prazer te conhecer

LIBRAS: PRAZER CONHECER VOCÊ

Port.: Onde você mora?

LIBRAS: ONDE CASA SEU?

Port.: Qual o nome do seu pai e da sua mãe?

Libras: NOME PAI SEU, NOME MÃE SEU

Port.: Minha Mãe se chama?

LIBRAS: MEU MÃE NOME _____

Port.: Onde você mora? Qual o nome da rua onde você mora?

LIBRAS: CASA ONDE? NOME RUA?



FAÇA A CORRESPONDÊNCIA

257

14

POR FAVOR



OBRIGADO (A)



ATÉ LOGO



TUDO BEM



BOM TARDE



BOM DIA



BOM NOITE



BEM VINDO





CAÇA PALAVRAS

CASA - ESCOLA - LOJA - LIVRO - CD - CADERNO - PAPEL - COPO - BORRACHA - CANETA

6- TRADUZIR AS PALAVRAS ABAIXO



Curso de Libras

PLANO DE AULA 2

Data: 25/08/2021

259
10

TEMA DA AULA:

- Conhecendo a Língua de Sinais-
- Gramática de Libras;
- Verbetes em Libras

OBJETIVO:

- Conhecer a Libras ou LSB – Breve histórico (Surdez e Educação) (p. 8)
- Gramática da Libras;
- Componentes não manuais (p.31)
- Orientações dos movimentos; Parâmetros;
- Alfabeto Manual e Numérico;
- Informações interessantes;
- Sinais Dias da semana, Mês, frases em contexto.

CONTEÚDO:

- Relembrando alguns pontos da aula anterior
- Lei da Libras – Reconhecimento – Língua Oficial nº 10.436 de 24/04/02 e Lei 10.098 de 19/12/02 regulamentada em 2005 pelo decreto 5.626/05.
- Estrutura Gramatical (pg.26 – 35)
- Alfabeto Manual
- Alfabeto Numérico. (Números Ordinais, Números Cardinais)
- Sinais Dias da Semana, Mês, frases em contexto

Atividade:

Sugestão de leitura e Vídeo – Ler a Biografia de Helen Keller e assistir o Filme

Filme: O Milagre de Anne Sullivan <https://baixatorrents.org/o-milagre-de-sullivan-dual-audio-1080p-1962/>



"Nunca se deve engatinhar quando o impulso é voar" – Helen Keller

260
14

EXPRESSÕES NÃO MANUAIS OU FACIAIS (pg. 31)

EXPRESSÕES NÃO-MANUAIS				
Rosto	Cabeça	Rosto e Cabeça	Tronco	
<ul style="list-style-type: none"> Sobrancheia franzida Olhos arregalados Lance de olhos Sobrancheia levantada 	<ul style="list-style-type: none"> Bochechas infladas Bochechas contraídas Lábios contraídos e projetados e sobrancheias franzidas Correr da língua contra a parte inferior interna da bochecha Apenas bochecha direita inflada Contração do lábio superior Franzir do nariz 	<ul style="list-style-type: none"> Balanciamento para frente e para trás (sim) Balanciamento para os lados (não) Inclinação para frente Inclinação para o lado Inclinação para trás 	<ul style="list-style-type: none"> Cabeça projetada para frente, olhos levemente cerrados, sobrancheias franzidas Cabeça projetada para trás e olhos arregalados 	<ul style="list-style-type: none"> Para frente Para trás Balanciamento alternado dos ombros Balanciamentos simultâneo dos ombros Balanciamento de um único ombro



262
14

QUADRO DE CONFIGURAÇÕES BÁSICAS DE MÃO (p.28)



NÚMEROS

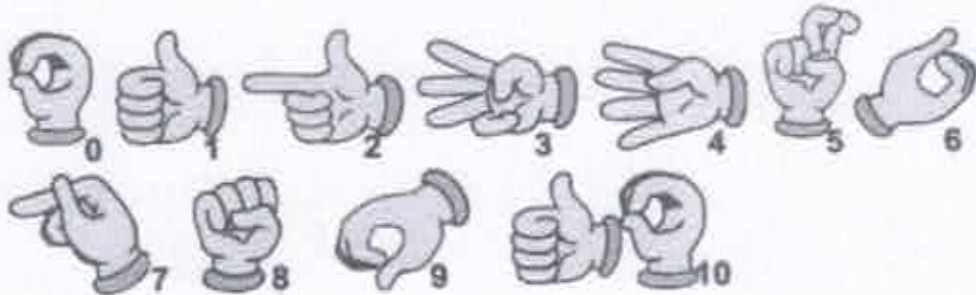

QUANTIDADE



NÚMEROS ORDINAIS

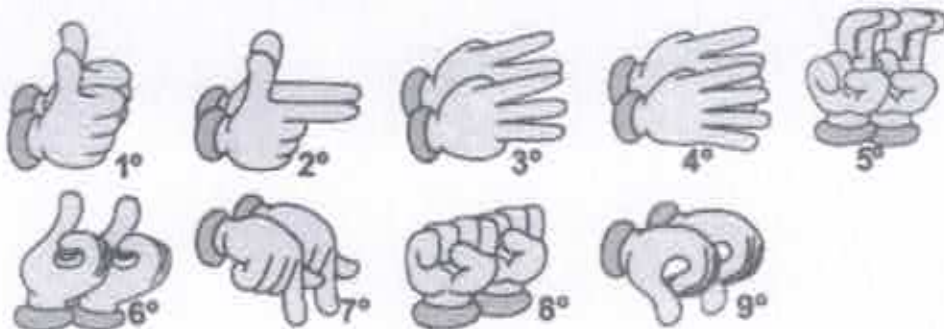



Sinais:

CUMPRIMENTOS

- POR FAVOR,
- OBRIGADA,
- ATÉ LOGO,
- TUDO BEM,
- BOM DIA, BOA TARDE, BOA NOITE
- BEM VINDO,
- DESCULPE

DIAS DA SEMANA

MESES

SINAIS DO CAÇA PALAVRA

- CASA
- ESCOLA
- LOJA
- LIVRO
- CADERNO
- PAPEL
- COPO
- CANETA
- BORRACHA
- COMPUTADOR
- UNIVERSIDADE
- JORNAL
- EDUCADO

EXERCÍCIOS PRATICOS FRASES

DICAS

Uma boa forma para recordar os sinais é sempre anotar os sinais aprendidos e ir praticando todos os dias.

Tente formular frases simples com os sinais.

OBS.: A tabela abaixo é uma sugestão para anotações de como é feito o sinal.

PARÂMETROS DA LIBRAS

VERBE TE OU SINAL	PARÂMETROS PRINCIPAIS DA LIBRAS				
	CONFIGURAÇÃO ÃO DE MÃO	PONTO DE ARTICULAÇÃO	MOVIMENTO	ORIENTAÇÃO/ DIRECIONAMENTO	EXPRESSÃO FACIAL E CORPORAL
APRENDER	Mão em "S"	TESTA	Abir e fechar a mão	-	-
RODOVIÁRIA	- Mão esquerda horizontal, configuração "B" palma para baixo - Mão direita (D) configuração em "R" palma para esquerda abaixo da mão esquerda	A frente do corpo – ESPAÇO NEUTRO	- mão esquerda parada - mão direita movimento reto para frente ↗ passando as pontas dos dedos na palma esquerda duas vezes.	- Mão esquerda parada palma para baixo; - Mover a mão direita ligeiramente reto para frente,	-
PESQUIRAR	- Mão esquerda em "B", palma para a direita; - Mão direita "D" ou "1",	A frente do corpo – ESPAÇO NEUTRO	- Mão esquerda horizontal aberta, palma para a direita, - Mão direita em "D" ou "1" horizontal, palma para baixo, indicador apontando para frente, mover para frente e para trás, com movimentos curtos	- Mão esquerda em "B", palma para a direita parada; - mão direita (multidirecional) ↑ ↓	-
ESCOLA	"B"	A frente do corpo – ESPAÇO NEUTRO	- sinal CASA + - sinal ESTUDAR	- CASA+ESTUDAR ↑ ↓	-

JULGAMENT O/ JUSTIÇA	CONFIGURAÇ ÃO Nº 17	A frente do corpo – ESPAÇO NEUTRO	- BIDIREDCIO NAL	- PARA CIMA E PARA BAIXO RETO	- 265 14
DIFICIL	"1"	TESTA	- ondulante ou minhoquinha	- para o lado contrário da mão dominante	- sobrancelha franzida



266
P

**LISTA DE
PRESENÇA CURSO DE
LIBRAS
EAD/REMOTO
AGOSTO/2021**

(ASSINADA POR MEIO DO GOOGLE FORM)



LISTA DE PRESENÇA - CURSO LIBRAS (assinada por meio do Google form) - Agosto/2021

Carimbo de data/hora	Nome completo	E-mail	CPF	Telefone
8/19/2021 18:44:57	Luciana Sadra Campos	lsadracampos@gmail.com	03792441608	31995020912
8/19/2021 18:45:50	Alisson Alvim	alissonsalvim@gmail.com	12725553644	31975581077
8/19/2021 18:46:03	Larissa Lucia Penido Guimarães	larissapenido@gmail.com	11077358660	+5531992184550
8/19/2021 18:46:17	Kathleen serena Rodrigues da Silva	Kathleenserena07@gmail.com	70305523694	31991697861
8/19/2021 18:46:17	Antônia Cristina Pinto	crislucia@hotmail.com	03065428628	31 993016972
8/19/2021 18:46:24	Tayana Luiza de souza	TAYANALUIZA@GMAIL.COM	11064984614	31991715956
8/19/2021 18:46:31	Simone Maria Coelho	enomisbh@hotmail.com	76793958615	992389237
8/19/2021 18:46:37	Nayara Ferreira de Souza Ribeiro	Nayara.Souza.89@hotmail.com	016-15456647	31999430180
8/19/2021 18:46:44	Laryce Martins pavão de Figueiredo	larycepavao@gmail.com	60632228393	+5531994823065
8/19/2021 18:46:51	Isabella Luiza Rodrigues Duarte	i.duarte124679@gmail.com	16859891602	31991414425
8/19/2021 18:47:12	Katia Gabriele De OLIVEIRA	gabriele19@bol.com.br	01508516693	31991978502
8/19/2021 18:47:20	Lúncnia Aparecida Pereira Lúcio	luncnia@hotmail.com	92991637668	31983130302
8/19/2021 18:47:28	Gabriel Batista do Carmo	batistagabrielcarmo@gmail.com	156.413.656-61	971815804
8/19/2021 18:47:29	Rosemary Francisca Lins dos Santos	maryflins@yahoo.com.br	64574970634	31 973138724
8/19/2021 18:47:41	Júlie Eduarda Fernandes Marques	julieeduarda2@gmail.com	147.627.326-05	31973654863
8/19/2021 18:48:07	Geovani Ribeiro	rgeovanirm@gmail.com	93937113649	31992426387
8/19/2021 18:48:16	Wallace de Oliveira Ferreira	wallacedeoliveira10@outlook.com	13846017671	31975732692
8/19/2021 18:48:33	Paola Rodrigues de Lana	rodrigueslaninh@gmail.com	09299522600	31994006117
8/19/2021 18:51:46	Bony dias pinto	Bonydiaspinto@gmail.com	60614021634	975063996
8/19/2021 18:52:42	Adriana Nunes da Silva	adriananunesdasilva6@gmail.com	05794308559	31989436950
8/19/2021 18:54:17	Regiane Célia Brum Cuoco	regianebrum01@gmail.com	52077187204	31975278667
8/19/2021 19:27:18	Geovani Ribeiro	rgeovanirm@gmail.com	93937113649	31992426387
8/25/2021 18:46:46	Marlene de Souza Custódio	marlenedecua@hotmail.com	03990599699	31985288183
8/25/2021 18:46:58	WALLACE DE OLIVEIRA FERREIRA	wallacedeoliveira10@outlook.com	13846017671	31975732692
8/25/2021 18:46:59	Larissa Lucia Penido Guimarães	larissapenido@gmail.com	11077358660	+5531992184550
8/25/2021 18:47:09	Adriana Nunes da Silva	adriananunesdasilva8@gmail.com	05794308559	31 989436950
8/25/2021 18:47:20	Gabriele Aparecida Ferreira	gabrieleferreira61@gmail.com	13070489605	31991392198
8/25/2021 18:47:30	Nayara Ferreira de Souza Ribeiro	nayara.souza.89@hotmail.com	01615455647	3199430180
8/25/2021 18:47:46	Isabella Luiza Rodrigues Duarte	i.duarte124679@gmail.com	16859891602	31991414425

267
14

8/25/2021 18:47:48	Emily Victoria de Souza Pereira	mily200710@gmail.com	149.970.416-02	(31) 98846-7633
8/25/2021 18:48:11	Adriana Nunes da Silva	adriananunesdasilva8@gmail.com	05794308559	031989436950
8/25/2021 18:48:27	Gabriel Aparecida Ferreira	Ferreira.gabi@hotmail.com	13070489605	31991392198
8/25/2021 18:48:35	Marco Aurélio Saraiva Carvalho	aureliuds@gmail.com	10659481669	3199924-3903
8/25/2021 18:49:53	Paola Rodrigues de Lana	rodrigueslaninh@gmail.com	09289522600	31994006117
8/25/2021 18:50:12	Rosemary Francisca Lins dos Santos	rosemaryfrancisasantos@gmail.com	64574970634	973138724
8/25/2021 18:50:20	Julie Eduarda f Marques	julieeduarda2@gmail.com	14762732605	975658369
8/25/2021 18:50:22	Gabriel Batista do Carmo	batistagabrielcarmo@gmail.com	156.413.656-61	971815804
8/25/2021 18:50:23	Simone Maria Coelho	enomisbh@hotmail.com	76793958615	31 992389237
8/25/2021 18:50:41	Lúncria Aparecida Pereira Lúcio	luncria2@gmail.com	929.916.376-68	31-998313-0302
8/25/2021 18:51:11	Katia Gabriele de Oliveira	gabriele19@bol.com.br	01508516693	31991978502
8/25/2021 18:51:16	Tayana Luiza Souza	TAYANALUIZA@GMAIL.COM	110.649.846-14	31 99171-5956
8/25/2021 18:52:28	Kenia Mirley Zulato Henriques	kmirley2@gmail.com	92393624600	31988923352
8/25/2021 18:53:00	Gabriel Batista do Carmo	batistagabrielcarmo@gmail.com	156.413.656-61	971815804
8/25/2021 18:54:16	Luciana Sadrá Campos	lsadracampos@gmail.com	03792441608	31995020912
8/25/2021 18:57:17	Regiane Christine Santos Luz	Regiane santos15@hotmail.com	113.947.976-80	985818227
8/25/2021 19:02:48	Alisson Alvim	alissonsalvim@gmail.com	12725553644	31975581077
8/25/2021 19:04:36	Andréa da Silva	andreaapoieira2019@gmail.com	03931887600	982390332
8/25/2021 19:05:51	Andrea Da Silva	andreaapoieira2019@hotmail.com	03931887600	982390332
8/25/2021 19:15:53	Fernanda de Souza Cunha	nandasouzacunha2@hotmail.com	103.796.976-61	(31) 98604-0949
8/25/2021 19:19:22	Natalia Cristina de Oliveira Neto	nataliaconeto@yahoo.com.br	08374207680	31 997559603
8/25/2021 19:23:23	Maria das Graças de Sousa Silva	mariagracasousasilva51@gmail.com	75947544687	31988170583
8/25/2021 19:32:25	Chayenne Karen Marques Rocha	chayennekaren@gmail.com	14943609694	31991335013
8/25/2021 19:43:26	Geraldina Aparecida Lfonso Ribeiro	dinalifonso@hotmail.com	04567205618	31997482874
8/25/2021 20:22:31	Arlene de Paula Faria Cunha	airlenefariacunha@gmail.com	95373365653	31987518863
8/26/2021 9:54:54	Sônia Ramos Moreira	soninha35moreira@gmail.com	04779068690	319931163
8/27/2021 18:34:08	Gabriele Aparecida ferreira	gabrieleferreira61@gmail.com	13070489605	31991392198
8/27/2021 18:39:23	Gabriel Batista do Carmo	batistagabrielcarmo@gmail.com	156.413.656-61	971815804
8/27/2021 18:39:44	Alisson Alvim	alissoluis947@gmail.com	12725553644	31975581077
8/27/2021 18:39:58	Larissa Lucia Penido Guimarães	larissapenido@gmail.com	11077358660	+5531992184550
8/27/2021 18:40:05	Rosemary Francisca Lins dos Santos	rosemaryfrancisasantos@gmail.com	64574970634	31 73138724
8/27/2021 18:40:10	Martene de Souza Custódio	martenedeoua@hotmail.com	03990588699	31985288183
8/27/2021 18:40:31	Nayara Ferreira de Souza Ribeiro	nayara.souza.89@hotmail.com	01615455647	31999430180
8/27/2021 18:41:05	JOSIANE DE FATIMA RIBEIRO	josiane.fatima@yahoo.com.br	07360474680	31985068524
8/27/2021 18:41:12	Bony dias pinto	Bonydiaspinto@gmail.com	60614021634	975063996
8/27/2021 18:42:18	Katia Gabriele de Oliveira	gabriele19@bol.com.br	01508516693	31991978502
8/27/2021 18:42:35	Regiane Christine Santos Luz	regiane.santos15@hotmail.com	11394797680	31985818227
8/27/2021 18:42:41	Marco Aurélio Saraiva Carvalho	aureliuds@gmail.com	10659481669	31999243903
8/27/2021 18:42:42	Fernanda de Souza Cunha	nandasouzacunha2@hotmail.com	10379697661	31986049949
8/27/2021 18:42:51	Lúncria Aparecida Pereira Lúcio	luncria2@gmail.com	929.916.376-68	(31)9-8313-0302

8/27/2021 18:43:06	Tayana Luiza de Souza	Tayanaluiza@gmail.com	11064984614	31 99171-5956
8/27/2021 18:43:52	Natalia Cristina de Oliveira Neto	nataliacrneto@yahoo.com.br	08374207680	031997559603
8/27/2021 18:46:41	Paola Rodrigues de Lana	rodrigueslaninh@gmail.com	09299522600	31994006117
8/27/2021 18:49:20	Simone Maria Coelho	enomisbhi@hotmail.com	76793958615	992389237
8/27/2021 18:53:19	KENIA MIRLEY ZULATO HENRIQUE	kmirley2@gmail.com	92393624600	31988923352
8/27/2021 18:54:33	heleisa kelly santos Soares	heleisakelly102@gmail.com	12768281603	99798372
8/27/2021 18:55:31	Luciana Sadra Campos	lsadracampos@gmail.com	03792441608	31995020912
8/27/2021 19:06:21	Sonia Ramos Moreira	soninha35moreira@gmail.com	04779068890	31993311163
8/27/2021 19:14:53	Wallace de Oliveira Ferreira	wallacedoliveira10@outlook.com	13846017671	31975732692
8/27/2021 20:06:24	Emily Victoria de Souza Pereira	mily200710@gmail.com	149.970.415-02	(31) 98846-7633
8/27/2021 20:09:26	Geraldina Aparecida Lifonso Ribeiro	dinalifonso@hotmail.com	04567205618	(31)997482874
8/27/2021 20:34:33	Julie Eduarda Fernandes Marques	julieeduarda2@gmail.com	14762732505	975658369

269
10