

**PLANEJAMENTO DE ATIVIDADE – CIRCO**

INSTITUIÇÃO: CEPA – Centro de Apoio Promocional e Educacional Santo Hermann José		MÊS / ANO: DEZEMBRO / 2020	
PROJETO: "Trupe do Bem"			
TURMA (S): A, B, C, D e E.	Turno (s): 1º e 2º	Nº de Alunos p/Turma: 20	Nº de Alunos Matriculados: 102
ATIVIDADE: CIRCO		NOME DO EDUCADOR (A): JOÃO PAULO DE PAIVA SALES	

DATA / PERÍODO
<ul style="list-style-type: none"> <li>01/12 A 31/12</li> </ul>
TEMA
<ul style="list-style-type: none"> <li>Interatividade</li> </ul>
OBJETIVOS GERAIS
<ul style="list-style-type: none"> <li>Adaptar-se à nova realidade de isolamento social devido a pandemia do novo coronavírus COVID 19, com a utilização da tecnologia para garantir a continuidade das atividades de forma remota;</li> <li>Diminuir o impacto negativo da suspensão de aulas presenciais;</li> <li>Ajudar os educandos a se sentirem conectados aos educadores, objetivando a criação de um ambiente harmônico e camarada, melhorando o impacto emocional de educandos e educadores;</li> <li>Instigar e manter o envolvimento social com os educandos;</li> <li>Valorizar e incentivar a Interatividade;</li> <li>Buscar a formação global como cidadãos de direitos e deveres, agentes construtores de uma sociedade mais justa e mais humana, buscando a convivência fraterna e solidária em sociedade;</li> <li>Promover o senso crítico;</li> <li>Fortalecer a identidade dos educandos;</li> <li>Valorizar as festas folclóricas e culturais;</li> </ul> <p>Possibilitar a ampliação de conceitos, ideias e referências de temas formativos: meio ambiente, sustentabilidade, diversidade, inclusão, preconceito, racismo, machismo, etc.</p>
OBJETIVOS ESPECÍFICOS
<ul style="list-style-type: none"> <li>Proporcionar momentos de lazer ao fazer aula de circo em casa;</li> <li>Usar o corpo e a atividade circense como forma de expressão de sentimentos;</li> <li>Desenvolver habilidades motoras;</li> <li>Estimular, melhorar e trabalhar o desenvolvimento físico;</li> <li>Desenvolver o potencial artístico;</li> <li>Expressar suas emoções aprendendo a educá-las e comandá-las;</li> <li>Oferecer formação de técnicas de circo;</li> <li>Proporcionar o conhecimento do próprio corpo;</li> <li>Conscientizar sobre a força da união e harmonia.</li> <li>Indicação de números circenses</li> <li>Popularização do Novo Circo</li> </ul>
ATIVIDADES / CONTEÚDO
<ul style="list-style-type: none"> <li>Atividades presenciais com os educandos foram suspensas enquanto houver o isolamento social devido a pandemia do Novo Coronavírus – Covid 19;</li> <li>Visitação familiares do Cepa</li> <li>Indicação Circense 4</li> <li>Indicação Circense 5</li> <li>Indicação Circense 6</li> <li>Gravação dos vídeos</li> <li>Reuniões pedagógicas e capacitações com os educadores</li> </ul>



**ATIVIDADES EXTRAS (APRESENTAÇÃO, PALESTRA, EXCURSÃO, DEBATE, ETC.)**

- As atividades presenciais com os educandos foram suspensas enquanto houver o isolamento social devido a pandemia do novo coronavírus – Covid 19;
- Atendimento as famílias através de distribuição de pães (segundas-feira);
- Postagens para as famílias do CEPA, abordando questões de saúde física e mental, e, situação financeira, com realização de encaminhamentos necessários, além de divulgação das aulas virtuais do CEPA;
- Distribuição de algumas cestas básica para algumas famílias do CEPA (verificação da situação financeira através das ligações);
- Acompanhamento psicoterapêutico de educandos ou familiar que requerem acolhimento presencial emergencial (análise através das ligações);
- 03, 07, 10, 14 e 17/12 - Reuniões pedagógicas e capacitações com os educadores;
- 18/12 – Almoço de Natal, entrega de marmiteix;
- 20/12 – Entrega de presentes feita pelo Contagem Voluntária;
- 21/12 – Entrega de cesta de natal para as famílias.

**REDES SOCIAIS UTILIZADAS**

- Blog: <http://ongcepa.blogspot.com/p/aulas-irtuais.html> ou [www.cepacontagem.com.br](http://www.cepacontagem.com.br);
- YouTube: Cepa Contagem;
- WhatsApp: (31) 98867-8401 – Há dois grupos: um dos pais e outro dos educandos;
- Plataforma googleclassroom para os alunos que utilizam e-mail, <http://classroom.google.com>, código de acesso a turma: kh7cedt.

**REFERÊNCIAS DAS AULAS**

- Música: Klezmer part
- Jeiza Fernandes: <https://www.youtube.com/watch?v=DPEvTAMHdpo>
- Bianca Lima e Gabriel Dias <https://www.youtube.com/watch?v=fZeNAwIFgIk>
- Dupla Mão na Roda <https://www.youtube.com/watch?v=Cj4nzP4t5M>
- Analú Faria <https://www.youtube.com/watch?v=alWvq016zq4>
- Liz Monteiro [https://www.youtube.com/watch?v=djQXkbN\\_cZ4](https://www.youtube.com/watch?v=djQXkbN_cZ4)
- Gabrielle Evangelista [https://www.youtube.com/watch?v=-GII\\_70c5z4](https://www.youtube.com/watch?v=-GII_70c5z4)

**METODOLOGIA**

- |                                                                                                                                      |                                                                                  |
|--------------------------------------------------------------------------------------------------------------------------------------|----------------------------------------------------------------------------------|
| <input checked="" type="checkbox"/> Vídeo aula;                                                                                      | <input type="checkbox"/> Fundamentos da dança;                                   |
| <input checked="" type="checkbox"/> Diálogo online (grupo de WhatsApp, Messenger);                                                   | <input type="checkbox"/> Fundamentos da música;                                  |
| <input checked="" type="checkbox"/> Divulgação das aulas nas redes sociais: WhatsApp, Facebook, Instagram, YouTube, Blog, Classroom; | <input checked="" type="checkbox"/> Fundamentos do circo;                        |
| <input checked="" type="checkbox"/> Aplicativos, vídeos, áudios, jogos e/ou sites;                                                   | <input checked="" type="checkbox"/> Momentos de vivência;                        |
| <input type="checkbox"/> Fundamentos do esporte;                                                                                     | <input type="checkbox"/> Leitura diversificada;                                  |
| <input type="checkbox"/> Fundamentos da tecnologia da informação e/ou informática;                                                   | <input type="checkbox"/> Familiarização com diferentes tipos e gêneros textuais; |
|                                                                                                                                      | <input type="checkbox"/> Desafios de lógica.                                     |

**ATIVIDADE ALTERNATIVA**

- Vídeo aulas em conjunto: "Vamos falar sobre...", "Você sabia?", "O que você faria...",

**RECURSOS**

- |                                                                                                                   |                                                                                                                                                                           |                                                                                           |
|-------------------------------------------------------------------------------------------------------------------|---------------------------------------------------------------------------------------------------------------------------------------------------------------------------|-------------------------------------------------------------------------------------------|
| <input checked="" type="checkbox"/> Áudios e vídeos diversos: música, filmes, documentários, musicais;            | <input checked="" type="checkbox"/> Aplicativos, vídeos, áudios, jogos e/ou sites;                                                                                        | <input checked="" type="checkbox"/> Material reciclável;                                  |
| <input checked="" type="checkbox"/> Internet; Computador, notebook, tablete, Data show, tela, conexões, pendrive; | <input type="checkbox"/> Dedoches, fantoches e teatros;                                                                                                                   | <input type="checkbox"/> Material cenográfico;                                            |
| <input checked="" type="checkbox"/> Celular; Aparelho de som; Filmadora;                                          | <input type="checkbox"/> Jogos de tabuleiro, de mesa, pedagógico;                                                                                                         | <input type="checkbox"/> Material esportivo: Bola, rede, peteca, cone, colete, bambolê... |
| <input type="checkbox"/> Utensílios e ingredientes culinários;                                                    | <input checked="" type="checkbox"/> Material circense: Malabares: bolas; claves; aros; swing flag; devilstick. Equilíbrio: prato chinês; perna de pau; rola-rola, etc...; | <input type="checkbox"/> Material de música: Violão; Teclado; Pandeiro; Cajon; Surdo;     |
| <input checked="" type="checkbox"/> Livros, jornais, revistas, texto, etc...                                      | <input type="checkbox"/> Figurinos, fantasias, maquiagem;                                                                                                                 | <input type="checkbox"/> Triângulo; Reco-reco; Chocalho; Etc...                           |

**AValiação**

- Número de visualizações;
- Retorno dos educandos e familiares, através dos Grupo de WhatsApp.

**OBSERVAÇÃO (ÕES)**

As atividades presenciais com os educandos foram suspensas enquanto houver o isolamento social devido a pandemia do novo Corona vírus – Covid 19.





**PLANO DE AULA – CIRCO**

**000069**

MÊS / ANO: DEZEMBRO / 2020	NOME DO EDUCADOR (A): JOÃO PAULO DE PAIVA SALES	PROJETO: "Educação Integral"
TURMA (S): A, B, C, D e E.	Turno (s): 1ª e 2ª	Nº de Alunos p/Turma: 20
Nº de Alunos Matriculados: 102		

DOMINGO	SEGUNDA-FEIRA	TERÇA-FEIRA	QUARTA-FEIRA	QUINTA-FEIRA	SEXTA-FEIRA	SÁBADO
		01 Carta ao Papai Noel	02 Carta ao Papai Noel	03 Reuniões pedagógicas e capacitações com os educadores	04 Indicação Circense 4	05
06	07 Reuniões pedagógicas e capacitações com os educadores	08	09 Indicação Circense 5	10 Reuniões pedagógicas e capacitações com os educadores	11	12
13	14 Reuniões pedagógicas e capacitações com os educadores	15	16 Indicação Circense 6	17 Reuniões pedagógicas e capacitações com os educadores	18 Almoço Especial para os educandos (marmitex)	19
20	21 Entrega de cesta de Natal.	22	23	24	25	26
27	28	29	30	31		

**RELATÓRIO DE ATIVIDADE – CIRCO**

000070

INSTITUIÇÃO: CEPA – Centro de Apoio Promocional e Educacional Santo Hermann José		MÊS / ANO: DEZEMBRO / 2020	
PROJETO: "TRUPE DO BEM"			
TURMA (S): A, B, C, D e E.	Turno (s): 1º e 2º	Nº de participantes p/Turma: 20	Nº de Matriculados: 102
ATIVIDADE: CIRCO		Nº de Participantes Frequentes: 102	
NOME DO EDUCADOR(A): JOÃO PAULO DE PAIVA SALES			

**DATA / PERÍODO**

- 01/12 A 31/12

**TEMA**

- Interatividade

**ATIVIDADES (O QUE FOI TRABALHADO)**

- Atividades presenciais com os educandos foram suspensas enquanto houver o isolamento social devido a pandemia do Novo Coronavírus – Covid 19;
- Visitação familiares do Cepa
- Indicação Circense 4
- Indicação Circense 5
- Indicação Circense 6
- Gravação dos vídeos
- Reuniões pedagógicas e capacitações com os educadores

**ATIVIDADES EXTRAS (APRESENTAÇÃO, PALESTRA, EXCURSÃO, DEBATE, ETC.)**

- As atividades presenciais com os educandos foram suspensas enquanto houver o isolamento social devido a pandemia do novo coronavírus – Covid 19;
- Atendimento as famílias através de distribuição de pães (segundas-feira);
- Postagens para as famílias do CEPA, abordando questões de saúde física e mental, e, situação financeira, com realização de encaminhamentos necessários, além de divulgação das aulas virtuais do CEPA;
- Distribuição de algumas cestas básica para algumas famílias do CEPA (verificação da situação financeira através das ligações);
- Acompanhamento psicoterapêutico de educandos ou familiar que requerem acolhimento presencial emergencial (análise através das ligações);
- 03, 07, 10, 14 e 17/12 - Reuniões pedagógicas e capacitações com os educadores;
- 18/12 – Almoço de Natal, entrega de marmiteix;
- 20/12 – Entrega de presentes feita pelo Contagem Voluntária;
- 21/12 – Entrega de cesta de natal para as famílias.

**FACILIDADES**

- Variedade das plataformas digitais;
- Estar em casa;
- Ter pessoas na equipe que tenham conhecimento sobre edição de vídeo e postagens.

**ENFRENTAMENTOS (DIFICULDADES)**

- Dificuldades para gravar: equipamentos, internet, ruídos externos, espaço adequado, disposição do computador/celular;
- Adaptação do conteúdo às vídeos aulas;
- Disponibilidade de tempo por parte dos alunos;
- Alcance dos alunos, muitos não tem acesso a internet e/ou acesso a tecnologia;
- A situação do isolamento social devido a pandemia tem deixado os educandos desanimados.



000071

**METODOLOGIA UTILIZADA**

- |                                                                                                                                      |                                                                                  |
|--------------------------------------------------------------------------------------------------------------------------------------|----------------------------------------------------------------------------------|
| <input checked="" type="checkbox"/> Vídeo aula;                                                                                      | <input type="checkbox"/> Fundamentos da dança;                                   |
| <input checked="" type="checkbox"/> Diálogo online (grupo de WhatsApp, Messenger);                                                   | <input type="checkbox"/> Fundamentos da música;                                  |
| <input checked="" type="checkbox"/> Divulgação das aulas nas redes sociais: WhatsApp, Facebook, Instagram, YouTube, Blog, Classroom; | <input checked="" type="checkbox"/> Fundamentos do circo;                        |
| <input checked="" type="checkbox"/> Aplicativos, vídeos, áudios, jogos e/ou sites;                                                   | <input checked="" type="checkbox"/> Momentos de vivência;                        |
| <input type="checkbox"/> Fundamentos do esporte;                                                                                     | <input type="checkbox"/> Leitura diversificada;                                  |
| <input type="checkbox"/> Fundamentos da tecnologia da informação e/ou informática;                                                   | <input type="checkbox"/> Familiarização com diferentes tipos e gêneros textuais; |
|                                                                                                                                      | <input type="checkbox"/> Desafios de lógica.                                     |

**REFERÊNCIAS DAS VÍDEOS AULAS POSTADAS**

Utilizaremos as referências das aulas postadas na rede social YouTube:

- Indicação Circense 4: [https://www.youtube.com/watch?v=JOKIAWVr\\_I&t](https://www.youtube.com/watch?v=JOKIAWVr_I&t)
- Indicação Circense 5: <https://www.youtube.com/watch?v=jauK85q-NPQ&t>
- Indicação Circense 6: <https://www.youtube.com/watch?v=sh9ACNSpW0g>
- Aula coletiva: Frases Preconceituosas: <https://www.youtube.com/watch?v=onKQWCy8HGM>

As mesmas postagens são encontradas nas seguintes redes sociais:

- Blog: <http://ongcepa.blogspot.com/p/aulas-irtuais.html> ou [www.cepacontagem.com.br](http://www.cepacontagem.com.br);
- WhatsApp: (31) 98867-8401 – Há dois grupos: um dos pais e outro dos educandos;
- Plataforma Googleclassroom para os alunos que utilizam e-mail, <http://classroom.google.com>, código de acesso a turma: **kh7cedt**.

**RESULTADOS ESPERADOS**

- |                                                                                                                                                                                                                                                                                                                                                                                                                                                                                                                                                                                                                                                                                                                                                                                                                                                                                                                                                                                                                                                                                                                                                                                                                                                                                                        |                                                                                                                                                                                                                                                                                                                                                                                                                                                                                                                                                                                                                                                                                                                                                                                                                                                                                                                                                                                                                             |
|--------------------------------------------------------------------------------------------------------------------------------------------------------------------------------------------------------------------------------------------------------------------------------------------------------------------------------------------------------------------------------------------------------------------------------------------------------------------------------------------------------------------------------------------------------------------------------------------------------------------------------------------------------------------------------------------------------------------------------------------------------------------------------------------------------------------------------------------------------------------------------------------------------------------------------------------------------------------------------------------------------------------------------------------------------------------------------------------------------------------------------------------------------------------------------------------------------------------------------------------------------------------------------------------------------|-----------------------------------------------------------------------------------------------------------------------------------------------------------------------------------------------------------------------------------------------------------------------------------------------------------------------------------------------------------------------------------------------------------------------------------------------------------------------------------------------------------------------------------------------------------------------------------------------------------------------------------------------------------------------------------------------------------------------------------------------------------------------------------------------------------------------------------------------------------------------------------------------------------------------------------------------------------------------------------------------------------------------------|
| <p><b>OS RESULTADOS ESPERADOS FORAM:</b></p> <input checked="" type="checkbox"/> INTERATIVIDADE E PARTICIPAÇÃO NAS ATIVIDADES;<br><input checked="" type="checkbox"/> DOMÍNIO SUFICIENTE DAS TÉCNICAS ENSINADAS;<br><input checked="" type="checkbox"/> AUMENTO NO RENDIMENTO E CONDICIONAMENTO FÍSICO;<br><input checked="" type="checkbox"/> DESENVOLVIMENTO DA CAPACIDADE DE RELACIONAMENTO INTERPESSOAL;<br><input checked="" type="checkbox"/> MELHORIA NA QUALIDADE DE VIDA;<br><input checked="" type="checkbox"/> MELHORIA DE HÁBITOS ALIMENTARES SADIOS, CONSCIENTES SOBRE VALORES NUTRICIONAIS DOS ALIMENTOS;<br><input type="checkbox"/> CONHECIMENTO DE HÁBITOS DE AUTOCUIDADO;<br><input type="checkbox"/> MELHORA DOS HÁBITOS ESSENCIAIS DE HIGIENE;<br><input checked="" type="checkbox"/> AUMENTO DA AUTO-ESTIMA;<br><input checked="" type="checkbox"/> UTILIZAÇÃO CONSCIENTE DE TODOS OS TIPOS DE RECURSOS;<br><input checked="" type="checkbox"/> MELHORIA DO SENSO CRÍTICO;<br><input type="checkbox"/> PROMOÇÃO DA ORGANIZAÇÃO, LIMPEZA E DISCIPLINA DO AMBIENTE;<br><input checked="" type="checkbox"/> INCLUSÃO DIGITAL;<br><input type="checkbox"/> REALIZAÇÃO DE PESQUISAS, FILTRANDO INFORMAÇÕES;<br><input type="checkbox"/> CONHECIMENTO DE DIFERENTES GÊNEROS LITERÁRIOS; | <input type="checkbox"/> DESENVOLVER O GOSTO E O PRAZER PELA LEITURA;<br><input checked="" type="checkbox"/> AUMENTO DA CRIATIVIDADE;<br><input checked="" type="checkbox"/> APRIMORAMENTO DE TALENTOS;<br><input type="checkbox"/> DESENVOLVIMENTO DA PERCEÇÃO MUSICAL;<br><input checked="" type="checkbox"/> UTILIZAÇÃO DO CIRCO COM INSTRUMENTO DE TRANSMISSÃO DE SENTIMENTOS;<br><input checked="" type="checkbox"/> CONTROLE EMOCIONAL;<br><input type="checkbox"/> REALIZAÇÃO DE APRESENTAÇÕES;<br><input checked="" type="checkbox"/> CONHECIMENTO DO PRÓPRIO CORPO;<br><input checked="" type="checkbox"/> UTILIZAÇÃO DO CORPO COMO INSTRUMENTO DE COMUNICAÇÃO E TRANSMISSÃO DE SENTIMENTOS;<br><input checked="" type="checkbox"/> FORTALECIMENTO DA IDENTIDADE DOS EDUCANDOS;<br><input checked="" type="checkbox"/> VALORIZAÇÃO DAS FESTAS FOLCLÓRICAS E CULTURAIS;<br><input checked="" type="checkbox"/> INTERAÇÃO DA INSTITUIÇÃO, COMUNIDADE E FAMILIARES DOS EDUCANDOS;<br><input type="checkbox"/> OUTROS; |
|--------------------------------------------------------------------------------------------------------------------------------------------------------------------------------------------------------------------------------------------------------------------------------------------------------------------------------------------------------------------------------------------------------------------------------------------------------------------------------------------------------------------------------------------------------------------------------------------------------------------------------------------------------------------------------------------------------------------------------------------------------------------------------------------------------------------------------------------------------------------------------------------------------------------------------------------------------------------------------------------------------------------------------------------------------------------------------------------------------------------------------------------------------------------------------------------------------------------------------------------------------------------------------------------------------|-----------------------------------------------------------------------------------------------------------------------------------------------------------------------------------------------------------------------------------------------------------------------------------------------------------------------------------------------------------------------------------------------------------------------------------------------------------------------------------------------------------------------------------------------------------------------------------------------------------------------------------------------------------------------------------------------------------------------------------------------------------------------------------------------------------------------------------------------------------------------------------------------------------------------------------------------------------------------------------------------------------------------------|



**RESULTADOS OBTIDOS**

<p><b>OS RESULTADOS OBTIDOS FORAM:</b></p> <p><input checked="" type="checkbox"/> INTERATIVIDADE E PARTICIPAÇÃO NAS ATIVIDADES;</p> <p><input type="checkbox"/> DOMÍNIO SUFICIENTE DAS TÉCNICAS ENSINADAS;</p> <p><input type="checkbox"/> AUMENTO NO RENDIMENTO E CONDICIONAMENTO FÍSICO;</p> <p><input checked="" type="checkbox"/> DESENVOLVIMENTO DA CAPACIDADE DE RELACIONAMENTO INTERPESSOAL;</p> <p><input checked="" type="checkbox"/> MELHORIA NA QUALIDADE DE VIDA;</p> <p><input type="checkbox"/> MELHORIA DE HÁBITOS ALIMENTARES SADIOS, CONSCIENTES SOBRE VALORES NUTRICIONAIS DOS ALIMENTOS;</p> <p><input type="checkbox"/> CONHECIMENTO DE HÁBITOS DE AUTOCUIDADO;</p> <p><input type="checkbox"/> MELHORA DOS HÁBITOS ESSENCIAIS DE HIGIENE;</p> <p><input checked="" type="checkbox"/> AUMENTO DA AUTO-ESTIMA;</p> <p><input type="checkbox"/> UTILIZAÇÃO CONSCIENTE DE TODOS OS TIPOS DE RECURSOS;</p> <p><input checked="" type="checkbox"/> MELHORIA DO SENSO CRÍTICO;</p> <p><input type="checkbox"/> PROMOÇÃO DA ORGANIZAÇÃO, LIMPEZA E DISCIPLINA DO AMBIENTE;</p> <p><input checked="" type="checkbox"/> INCLUSÃO DIGITAL;</p> <p><input type="checkbox"/> REALIZAÇÃO DE PESQUISAS, FILTRANDO INFORMAÇÕES;</p> <p><input type="checkbox"/> CONHECIMENTO DE DIFERENTES GÊNEROS LITERÁRIOS;</p>	<p><input type="checkbox"/> DESENVOLVER O GOSTO E O PRAZER PELA LEITURA;</p> <p><input checked="" type="checkbox"/> AUMENTO DA CRIATIVIDADE;</p> <p><input checked="" type="checkbox"/> APRIMORAMENTO DE TALENTOS;</p> <p><input type="checkbox"/> DESENVOLVIMENTO DA PERCEPÇÃO MUSICAL;</p> <p><input checked="" type="checkbox"/> UTILIZAÇÃO DA DANÇA COM INSTRUMENTO DE TRANSMISSÃO DE SENTIMENTOS;</p> <p><input type="checkbox"/> CONTROLE EMOCIONAL;</p> <p><input type="checkbox"/> REALIZAÇÃO DE APRESENTAÇÕES;</p> <p><input checked="" type="checkbox"/> CONHECIMENTO DO PRÓPRIO CORPO;</p> <p><input type="checkbox"/> UTILIZAÇÃO DO CORPO COMO INSTRUMENTO DE COMUNICAÇÃO E TRANSMISSÃO DE SENTIMENTOS;</p> <p><input checked="" type="checkbox"/> FORTALECIMENTO DA IDENTIDADE DOS EDUCANDOS;</p> <p><input checked="" type="checkbox"/> VALORIZAÇÃO DAS FESTAS FOLCLÓRICAS E CULTURAIS;</p> <p><input checked="" type="checkbox"/> INTERAÇÃO DA INSTITUIÇÃO, COMUNIDADE E FAMILIARES DOS EDUCANDOS;</p> <p><input type="checkbox"/> OUTROS:</p>
-------------------------------------------------------------------------------------------------------------------------------------------------------------------------------------------------------------------------------------------------------------------------------------------------------------------------------------------------------------------------------------------------------------------------------------------------------------------------------------------------------------------------------------------------------------------------------------------------------------------------------------------------------------------------------------------------------------------------------------------------------------------------------------------------------------------------------------------------------------------------------------------------------------------------------------------------------------------------------------------------------------------------------------------------------------------------------------------------------------------------------------------------------------------------------------------------------------------------------------------------------------------------------------------------------------------------	---------------------------------------------------------------------------------------------------------------------------------------------------------------------------------------------------------------------------------------------------------------------------------------------------------------------------------------------------------------------------------------------------------------------------------------------------------------------------------------------------------------------------------------------------------------------------------------------------------------------------------------------------------------------------------------------------------------------------------------------------------------------------------------------------------------------------------------------------------------------------------------------------------------------------------------------------------------------------------------------------------------------------------------------------------------

**NÚMERO DE VISUALIZAÇÕES DAS AULAS**

- YouTube: Cepa Contagem 40 Visualizações
- Blog: <http://oncepa.blogspot.com/p/aulas-rituais.html> ou [www.cepacontagem.com.br](http://www.cepacontagem.com.br) visualizações na página 2 e visualizações no mês 119;
- Instagram: 75
- Facebook: 28
- WhatsApp: (31) 98867-8401 – Há dois grupos: um dos pais e outro dos educandos – as visualizações desta rede são direcionadas para o YouTube;
- Plataforma googleclassroom para os alunos que utilizam e-mail, <http://classroom.google.com>, código de acesso a turma: **kh7cedt**. – Esta plataforma não está mais sendo utilizada devido a dificuldade de educandos e familiares em utilizar esta ferramenta.

**OBSERVAÇÃO (ÕES)**

- Relatório de conversas de WhatsApp e relatório de atividade psicológica vide em anexos.



**Registro Fotográfico (Print) CIRCO**  
**Vídeo Aulas**  
**DEZEMBRO / 2020**

000073

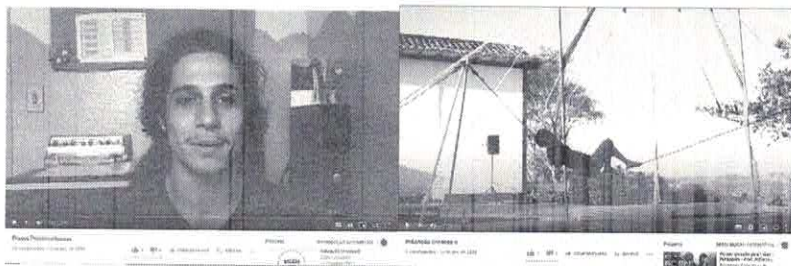
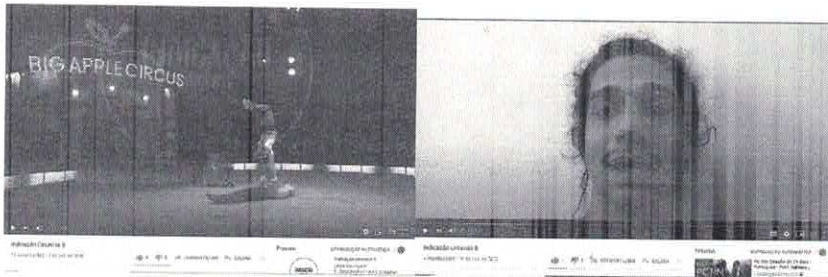

**Registro CIRCO no YouTube**  
**DEZEMBRO / 2020**



000071

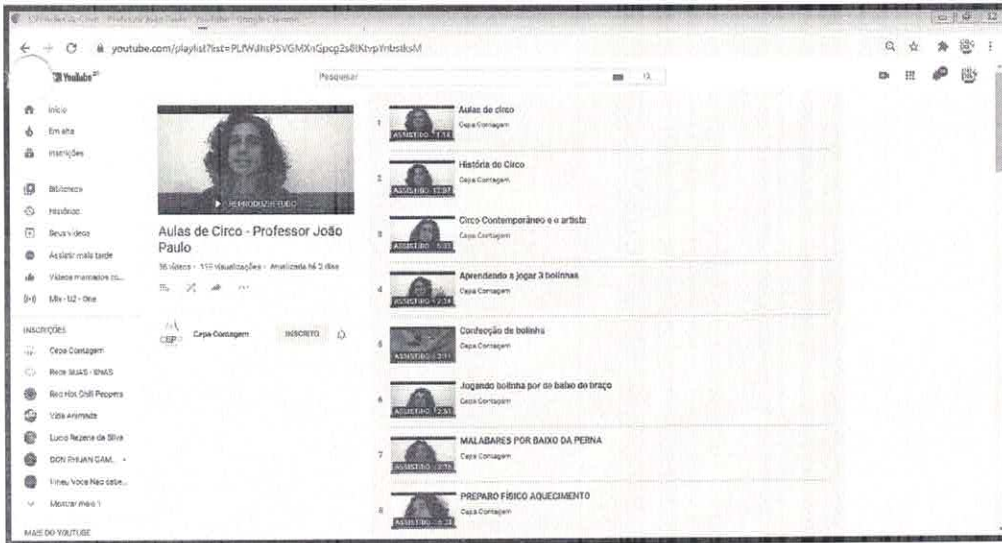
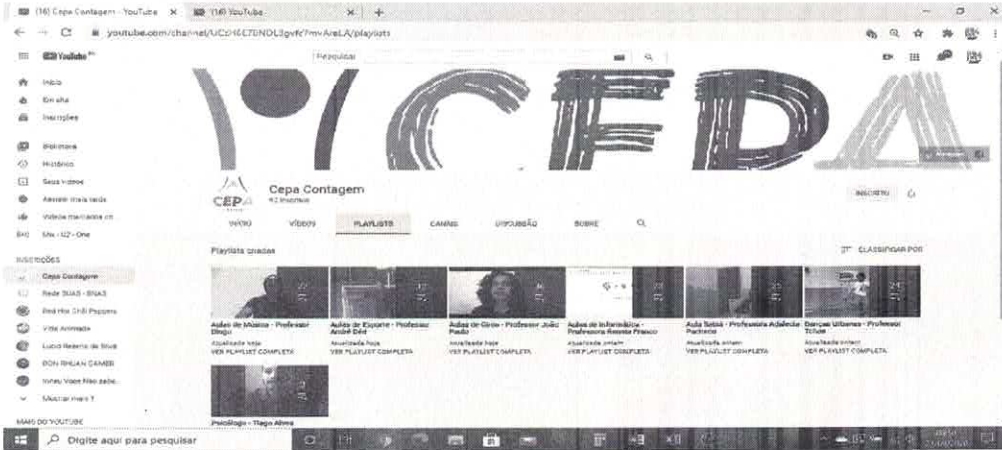





**Centro de Apoio Promocional e Educacional Santo Hermann José**  
 Organização da Sociedade Civil registrada no Cartório de Registro Civil das Pessoas Jurídicas de Contagem/MG, sob o n.º 4865. Legalizada nos órgãos oficiais e conselhos de defesa da criança e do adolescente e de assistência social. Reconhecida de Utilidade Pública Municipal, conforme Lei n.º 2.745 de 11 de julho de 1995, Utilidade Pública Estadual, pela lei nº 12.067 de 09 de janeiro de 1996 e Utilidade Pública Federal conforme Decreto nº 50.517/61 de 10 de fevereiro de 2004 e registro no CNAS conforme resolução, nº 240 de 14 de dezembro de 2006. CNPJ 00.244.388/0001-76



000075

**Registro CIRCO no Blog  
 DEZEMBRO / 2020**

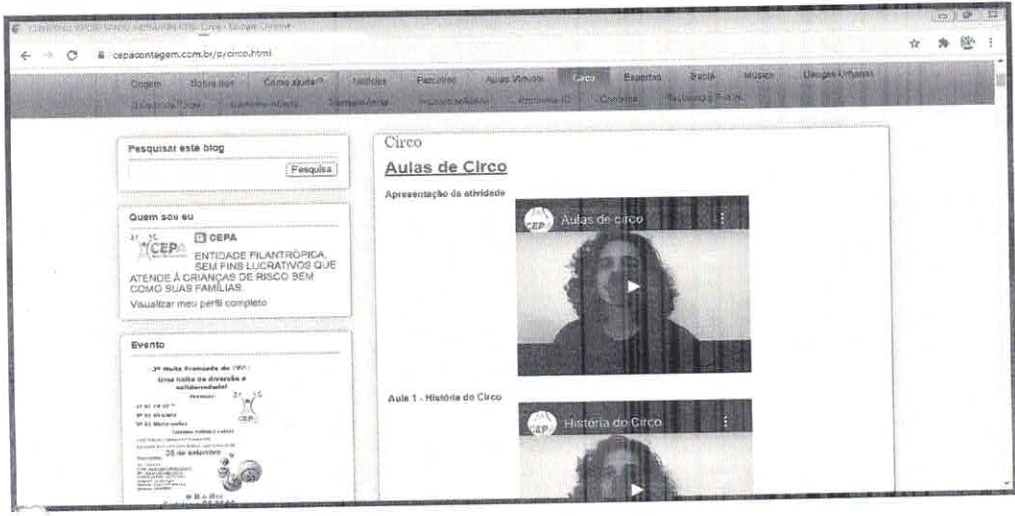
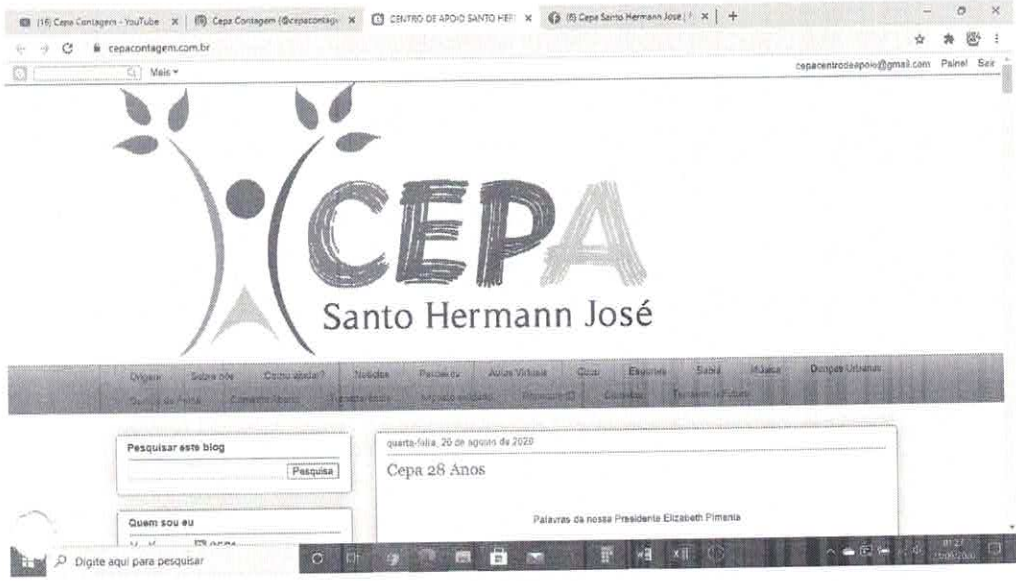

Página 9

Rua Juca Fontes, 480 - Bela Vista - Contagem - MG / CEP: 32010-290 / Tel.: (31) 3396 - 4743 / Cel: (31) 98867-8401  
 E-mail: cepacontagem@yahoo.com.br / Site: www.cepcontagem.com.br / Facebook: cepa.santohermannjose / Canal Youtube: Cepa Contagem



## Centro de Apoio Promocional e Educacional Santo Hermann José

Organização da Sociedade Civil registrada no Cartório de Registro Civil das Pessoas Jurídicas de Contagem/MG, sob o nº 4865. Legalizada nos órgãos oficiais e conselhos municipais de defesa da criança e do adolescente, inscrito no CMDCAC sob nº 46, de assistência social, inscrita no CMASS sob o nº 18 e conselho do idoso, inscrito no COMIC sob nº 007. Reconhecida de Utilidade Pública Municipal, conforme Lei n.º 2.745 de 11 de julho de 1995, Utilidade Pública Estadual, pela lei nº 12.067 de 09 de janeiro de 1996 e Utilidade Pública Federal conforme Decreto nº 50.517/61 de 10 de fevereiro de 2004 e registro no CNAS conforme resolução, nº 240 de 14 de dezembro de 2006. CNPJ 00.244.388/0001-76.

### REGISTRO DE ACOLHIMENTO

MÊS: DEZEMBRO 2020

Nº	DATA	NOME	CPF / OU IDENTIDADE	RESPONSÁVEL	CPF / OU IDENTIDADE	OBJETIVO DA DEMANDA	ORIENTAÇÃO
01	Toda 2ªfeira do mês	Emanuelle Vitória Calixto	305.589.496-16	Weslaine Calixto Santos	067.582.266-11	Doações de pães	
02	Toda 2ªfeira do mês	Felipe Rafael Almeida Diniz	184.070.706-29	Cintia Miranda Diniz	081.703.276-28	Doações de pães	
03	Toda 2ªfeira do mês	Gabriel Henrique dos Santos Aguiar	705.911.276-60	Dayane Lopes Teixeira dos Santos	111.862.866-79	Doações de pães	
04	Toda 2ªfeira do mês	Isabelli Ciriaco Gomes Soares	147.758.006-98	Sheila Gomes Soares	089.005.206-95	Doações de pães	
05	Toda 2ªfeira do mês	Isaque Vítor Alves da Silva	175.197.296-80	Denise Alves Dias Freitas	095.467.826-85	Doações de pães	
06	Toda 2ªfeira do mês	João Vítor Barbosa de Oliveira	MG-22.809.595 CPF:166.890.146-30	Danieli Cristina Barbosa	MG-17.157.262 CPF:113.261.596-82	Doações de pães	
07	Toda 2ªfeira do mês	Joanna Vitória Marques	176.402.226-21	Marconi Magno Marques	640.107.676-34	Doações de pães	

000076



## Centro de Apoio Promocional e Educacional Santo Hermann José

Organização da Sociedade Civil registrada no Cartório de Registro Civil das Pessoas Jurídicas de Contagem/MG, sob o nº 4865. Legalizada nos órgãos oficiais e conselhos municipais de defesa da criança e do adolescente, inscrito no CMDCAC sob nº 46, de assistência social, inscrita no CMASC sob o nº 18 e conselho do idoso, inscrito no COMIC sob nº 007. Reconhecida de Utilidade Pública Municipal, conforme Lei n.º 2.745 de 11 de julho de 1995, Utilidade Pública Estadual, pela lei nº 12.067 de 09 de janeiro de 1996 e Utilidade Pública Federal conforme Decreto nº 50.517/61 de 10 de fevereiro de 2004 e registro no CNAS conforme resolução, nº 240 de 14 de dezembro de 2006. CNPJ 00.244.388/0001-76.

08	Toda 2ªfeira do mês	Kauã Cézar de Oliveira Barbosa	173.568.056-77	Maria Aparecida de Oliveira	052.221.566-13	Doações de pães	
09	Toda 2ªfeira do mês	Kevin Pinto Houben		Michelle Pinto Houben	068.625.916-57	Doações de pães	
10	Toda 2ªfeira do mês	Rodrigo Ciriaco da Silva	178.700.166-08	Ednairan Ciriaco dos Santos	115.129.946-42	Doações de pães	
11	Toda 2ªfeira do mês	Samuel de Souza Nogueira	170.663.046-83	Júlia Alves Nogueira	012.579.316-28	Doações de pães	
12	Toda 2ªfeira do mês	Vitória Gonçalves Morais	105.772.796-29	Neuza Gonçalves Pena	022.304.546-90	Doações de pães	
13	Toda 2ªfeira do mês			Ana Moreira da Silva	MG-4.460.811 CPF: 693.380.436-49	Doações de pães	
14	Toda 2ªfeira do mês			Andréia de Oliveira Santos	MG-7.007.856 CPF: 936.964.266-87	Doações de pães	
15	Toda 2ªfeira do mês			Antonieta Rosa da Cruz	MG-4.373.557 CPF: 705.925.786-15	Doações de pães	
16	Toda 2ªfeira do mês			Consuelhes Lara Cassines	M3.906.397 CPF: 703.407.226-49	Doações de pães	
17	Toda 2ªfeira do mês			Dayenne Soares Ferreira	MG-22.764.963 CPF: 162.848.966-97	Doações de pães	
18	Toda 2ªfeira do mês			Elizângela de Oliveira Coelho	MG 10.808.017 CPF: 040.113.386-99	Doações de pães	000077



## Centro de Apoio Promocional e Educacional Santo Hermann José

Organização da Sociedade Civil registrada no Cartório de Registro Civil das Pessoas Jurídicas de Contagem/MG, sob o nº 4865. Legalizada nos órgãos oficiais e conselhos municipais de defesa da criança e do adolescente, inscrito no CMDCAC sob nº 46, de assistência social, inscrita no CMAASC sob o nº 18 e conselho do idoso, inscrito no COMIC sob nº 007. Reconhecida de Utilidade Pública Municipal, conforme Lei n.º 2.745 de 11 de julho de 1995, Utilidade Pública Estadual, pela lei nº 12.067 de 09 de janeiro de 1996 e Utilidade Pública Federal conforme Decreto nº 50.517/61 de 10 de fevereiro de 2004 e registro no CNAS conforme resolução, nº 240 de 14 de dezembro de 2006. CNPJ 00.244.388/0001-76.

19	Toda 2ªfeira do mês		Elionice Venância das Chagas	MG-9.265.433 CPF : 036.667.756-31	Doações de pães	
20	Toda 2ªfeira do mês		Hilda Maria Barbosa	MG-3.225.023 CPF: 057.458.166-94	Doações de pães	
21	Toda 2ªfeira do mês		Ivalda Natália da Cunha Menezes	MG-1.754.208 CPF : 247.927.806-91	Doações de pães	
22	Toda 2ªfeira do mês		Ivânia Gonçalves Leite	MG-5.616.090 CPF: 910.213.756-91	Doações de pães	
23	Toda 2ªfeira do mês		Jonathan Rafael Moura da Silva	MG 15.057.395 CPF : 102.230.316-31	Doações de pães	
24	Toda 2ªfeira do mês		José Maria da Silva	MG-10.677.362 CPF : 040.713.816-12	Doações de pães	
25	Toda 2ªfeira do mês		José Moisés Brito	M-15.944 CPF : 249.513.406-82	Doações de pães	
26	Toda 2ªfeira do mês		Maria da Anunciação Santos	Mg-500.883 Cpf : 294.625.096-20	Doações de pães	
27	Toda 2ªfeira do mês		Maria da Conceição Santos Silva	MG-2.387.921 CPF: 469.792.636-68	Doações de pães	
28	Toda 2ªfeira do mês		Maria Fátima da Silva	MG-3.244.663 CPF : 960.055.056-53	Doações de pães	
29	Toda 2ªfeira do mês		Mirian Ferreira	MG-4.962.626 CPF : 401.023.946-87	Doações de pães	000078



## Centro de Apoio Promocional e Educacional Santo Hermann José

Organização da Sociedade Civil registrada no Cartório de Registro Civil das Pessoas Jurídicas de Contagem/MG, sob o nº 4865. Legalizada nos órgãos oficiais e conselhos municipais de defesa da criança e do adolescente, inscrito no CMDCAC sob nº 46, de assistência social, inscrita no CMASC sob o nº 18 e conselho do idoso, inscrito no COMIC sob nº 007. Reconhecida de Utilidade Pública Municipal, conforme Lei n.º 2.745 de 11 de julho de 1995, Utilidade Pública Estadual, pela lei nº 12.067 de 09 de janeiro de 1996 e Utilidade Pública Federal conforme Decreto nº 50.517/61 de 10 de fevereiro de 2004 e registro no CNAS conforme resolução, nº 240 de 14 de dezembro de 2006. CNPJ 00.244.388/0001-76.

30	Toda 2ª feira do mês		Nilda Amélia do Carmo	MG-4.689.809 CPF: 801.252.636-00	Doações de pães	
31	Toda 2ª feira do mês		Paulo Gomes	MG-4.491.098 CPF: 024.360.888-88	Doações de pães	
32	Toda 2ª feira do mês		Rosimar Pereira de Souza	MG 546.665.866 CPF: 752.565.176-00	Doações de pães	
33	Toda 2ª feira do mês		Suely Ricardo de Carvalho	M-2.202.707 CPF: 722.128.961-15	Doações de pães	

000079

**RELATÓRIO DE ATIVIDADES – Dezembro 2020**

Contagem, 17 de dezembro de 2020

Nesse mês de dezembro, disponibilizei informações sobre a rede de assistência social de Contagem nas redes Sociais do CEPA, Instagram e Facebook – prints anexos.

Nos dias 7 e 14/12 fui ao hospital municipal de Contagem para acolher Henrique Barbalho e Márcia Martins. Nesses dois dias passei cerca de 1:30 h com ambos, conversei com a coordenadora da pediatria do hospital, enfermeiras e psicóloga sobre a situação do paciente.

Na ocasião da saída da criança do hospital, fiz contato com a UBS Bela Vista para me informar e melhor orientar Márcia Martins.

Dei, ainda, continuidade aos atendimentos das crianças/adolescentes que estão em psicoterapia no CEPA, na quinta, entre 13 e 16:00 h.

Handwritten signature: *Tiago Alves*  
Date: *17/12/2020*

Tiago Alves  
Psicólogo  
CRP 04/53649





## Centro de Apoio Promocional e Educacional Santo Hermann José

Organização da Sociedade Civil registrada no Cartório de Registro Civil das Pessoas Jurídicas de Contagem/MG, sob o nº 4865. CNPJ 00.244.388/0001-76. Legalizada nos órgãos oficiais e conselhos municipais de defesa da criança e do adolescente, inscrito no CMDCAC sob nº 46, de assistência social, inscrita no CMASC sob o nº 18 e conselho do idoso, inscrito no COMIC sob nº 007. Reconhecida de Utilidade Pública Municipal, conforme Lei n.º 2.745 de 11 de julho de 1995, Utilidade Pública Estadual, pela lei nº 12.067 de 09 de janeiro de 1996 e Utilidade Pública Federal conforme Decreto nº 50.517/61 de 10 de fevereiro de 2004 e registro no CNAS conforme resolução, nº 240 de 14 de dezembro de 2006.

000081

Anexo 1 – relatório 2 encaminhado para a psicologia da pediatria do HMContagem.



**Centro de Apoio Promocional e Educacional Santo Hermann José**  
Organização da Sociedade Civil registrada no Cartório de Registro Civil das Pessoas Jurídicas de Contagem/MG, sob o nº 4865. Legalizada nos órgãos oficiais e conselhos municipais de defesa da criança e do adolescente, inscrito no CMDCAC sob nº 46, de assistência social, inscrita no CMASC sob o nº 18 e conselho do idoso, inscrito no COMIC sob nº 007. Reconhecida de Utilidade Pública Municipal, conforme Lei n.º 2.745 de 11 de julho de 1995, Utilidade Pública Estadual, pela lei nº 12.067 de 09 de janeiro de 1996 e Utilidade Pública Federal conforme Decreto nº 50.517/61 de 10 de fevereiro de 2004 e registro no CNAS conforme resolução, nº 240 de 14 de dezembro de 2006. CNPJ 00.244.388/0001-76.

### RELATÓRIO

**Nome:** Henrique Pereira Barbalho -

**Data de nascimento:** 26/08/2011

**Mãe:** Marcia Pereira Martins

**Endereço:** Rua Juca Fontes, nº 530, casa 105, Bela Vista, Contagem

**Autor:** Tiago Alves

Este relatório tem como finalidade informar ao setor de psicologia da ala pediátrica do Hospital Municipal de Contagem sobre o acolhimento psicológico prestado à Henrique Pereira Barbalho, paciente dessa enfermaria e de sua responsável, Márcia Pereira Martins.

Entre os dias 01 e 17/12/2020 duas visitas foram realizadas ao hospital municipal de Contagem para acolher Márcia Martins e seu filho Henrique Pereira Barbalho. Henrique se mostrou mais cooperativo a partir de nosso segundo encontro. Ao mesmo tempo em que estabelecíamos vínculo, pude abordar questões, tais como como o tratamento dado aos profissionais que dele cuidavam. Em conversas que tive nos corredores do hospital, as enfermeiras Bárbara e Lucilene disseram que também perceberam a criança mais receptiva, tanto aos fisioterapeutas quanto às enfermeiras. A criança vinha sendo medicada, com amitriptilina, o que também deve ser levado em consideração. Em conversa com Ana Flávia disponibilizei meu número e a pedi que o passasse para o SAD – serviço de atenção domiciliar de Contagem – visto que esse serviço acolherá acompanhará a criança nesse momento, após alta médica, para troca dos curativos, bem como acompanhamento nutricional e fisioterápico. Destaquei que darei continuidade ao acolhimento com Márcia Martins e Henrique Pereira em casa. Nas duas visitas realizadas acolhi Márcia Martins na brinquedoteca do hospital.

Tiago Alves  
Psicólogo  
CRP 04/53649

Anexo 2 – demonstrativo - redes sociais – Assistência Social.

000082

A Proteção social é  
um direito.



Você sabia?



**Em Contagem, onde encontrar  
o CRAS de sua regional:**

**CRAS Casa Amarela** – Rua Ubatuba, 241, São Mateus –  
Tel.: 3361-8626 / 3355-5555.

**CRAS Eldorado** – Rua Senegal, 229, Eldorado –  
Tel.: 3911-6774 / 3352-5468.

**CRAS Icaivera** – Rua Poranga, 74, Icaivera –  
Tel.: 3352-6031 / 3352-5475.

**CRAS Industrial** – Rua Marquês do Paraná, 95, Industrial –  
Tel.: 3333-1867/3363-3832.

**CRAS Nacional** – Rua Felipe dos Santos, 577, Nacional –  
Tel.: 3913-9097 / 3397-8738.

