

Comp.	Banco	Agência	C1	Conta	C2	Série	Cheque nº	C3	RS
018	104	1639	3	03005425-0	0	AAA	900204	9	# 2.290,00 #
Pague por este cheque a quantia de <u># Dois mil duzentos e noventa reais #</u> e centavos acima									
Depósito São José ou à sua ordem									
Contagem, 23 de dezembro de 2019									
Valéria Linsley Gomes INSTITUTO DE DEUS S JOAO PAULO CNPJ 19.694.165/0001-39									
CLIENTE BANCÁRIO DESDE 02/2019									
JARDIM INDUSTRIAL R. TIRADENTES, 2426 CONTAGEM-MG CONFEÇÃO: 11/2019									

CAIXA

000204 018 104 1639 3 03005425-0 0 AAA 900204

1042163949 01090020454 0003005425030

RECEBEMOS DE DEPOSITO SAO JOSE LTDA - ME OS PRODUTOS CONSTANTES NA NOTA FISCAL INDICADA AO LADO.
 Nº NF-e: 3110 EMISSÃO: 23/12/2019 VALOR TOTAL: R\$2290.00 DESTINATÁRIO: INSTITUTO DE DESENVOLVIMENTO SOCIAL JOAO PAULO II - RUA VIRGILIO DE MELO FRANCO, 126, VILA SAO PAULO, 32210350-CONTAGEM-MG

NF-e
 Nº 3110
 SÉRIE: 1

DATA DE RECEBIMENTO IDENTIFICAÇÃO E ASSINATURA DO RECEBEDOR

Razão Social:
DEPOSITO SAO JOSE LTDA - ME

 RUA CORONEL GABRIEL DE ANDRADE, 665,
 ----- INDUSTRIAL
 CONTAGEM - MG
 CEP: 32235-170 FONE: (31) 3385-2255

DANFE
 DOCUMENTO AUXILIAR DE NOTA FISCAL
 0 - ENTRADA
 1 - SAÍDA
 Nº 3110
 SÉRIE: 1
 FOLHA 1 2

CONTROLE DO FISCO

 CHAVE DE ACESSO
 3119 1216 6925 4300 0157 5500 1000 0031 1014 6320 1789
 Consulta de autenticidade no portal nacional da NF-e www.nfe.fazenda.gov.br/portal ou no site da Sefaz Autorizadora.

NATUREZA DA OPERAÇÃO: VENDA
 PROTOCOLO DE AUTORIZAÇÃO DE USO: 131193532440920 23-12-2019 16:32:44

INSCRIÇÃO ESTADUAL: 1861366940035
 INSCRIÇÃO ESTADUAL DE SUBST.:
 CNPJ / CPF: 16.692.543/0001-57

DESTINATÁRIO / REMETENTE: INSTITUTO DE DESENVOLVIMENTO SOCIAL JOAO PAULO II
 CNPJ / CPF: 19.694.165/0001-39
 DATA EMISSÃO: 23/12/2019

ENDEREÇO: RUA VIRGILIO DE MELO FRANCO, 126
 BAIRRO / DISTRITO: VILA SAO PAULO
 CEP: 32210-350
 DATA ENTRADA/SAÍDA:

MUNICÍPIO: CONTAGEM
 FONE / FAX: (31) 3331-1118
 UF: MG
 INSCRIÇÃO ESTADUAL:
 HORA ENTRADA/SAÍDA:

FATURA / DUPLICATA

CALCULO DO IMPOSTO
 BASE DE CALCULO DO ICMS: R\$ 0,00
 VALOR DO ICMS: R\$ 0,00
 BASE DE CALCULO DO ICMS SUBST.: R\$ 0,00
 VALOR DO ICMS SUBST.: R\$ 0,00
 VALOR TOTAL DOS PRODUTOS: R\$ 2.367,83
 VALOR DO FRETE: R\$ 0,00
 VALOR DO SEGURO: R\$ 0,00
 DESCONTO: R\$ 77,83
 OUTRAS DESPESAS ACESSÓRIAS: R\$ 0,00
 VALOR TOTAL DO IPI: R\$ 0,00
 VALOR TOTAL DA NOTA: R\$ 2.290,00

TRANSPORTADOR / VOLUMES TRANSPORTADOS
 NOME / RAZÃO SOCIAL: 0-REMETENTE
 FRETE POR CONTA: 0-REMETENTE
 CÓDIGO ANTT:
 PLACA DO VEICULO:
 UF:
 CNPJ / CPF:
 ENDEREÇO:
 MUNICÍPIO:
 UF:
 INSCRIÇÃO ESTADUAL:
 QUANTIDADE: 0
 ESPÉCIE:
 MARCA:
 NUMERAÇÃO: 0
 PESO BRUTO: 0,0000
 PESO LIQUIDO: 0,0000

DADOS DO PRODUTOS / SERVIÇOS

CÓDIGO	DESCRIÇÃO DOS PRODUTOS / SERVIÇOS	NCM/SH	CSOSN	CPOP	UNID	QUANT.	VALOR UNITÁRIO	VALOR TOTAL	BASE		VALOR		ALÍQUOTA	
									Cálculo	ICMS	IPI	ICMS	IPI	
220	TIJOLO FURADO CEDRO 29X19X09	69041000	0103	5102	UN	600	0,6600	396,00						
217	BRITA ZERO (METRO)	25171000	0103	5102	MT	0,5	121,8700	60,94						
1694	AREIA LAVADA FINA (MT) COMUM	25059000	0103	5102	MT	4	105,2500	421,00						
3072	ARAME REC. PG 07 LAJE TORCIDO (1KG)	72171090	0500	5405	UN	2	12,8500	25,70						
7891738018930	PREGO 17X21 KG	73170090	0500	5405	KG	1	10,3000	10,30						
7891738019005	PREGO 18X30 KG	73170090	0500	5405	KG	1	10,3000	10,30						
1885	FERRO 8.0MM 5/16 CA-50 12M (4.60KG)	72142000	0500	5405	UN	5	27,7000	138,50						
121	FERRO 4.2MM CA-60 12M (1.3KG)	72131000	0500	5405	UN	5	8,7500	43,75						
7897801300308	JOELHO SOLD. A 25MM 90G	39174090	0500	5405	PC	10	0,3800	3,80						
7897801300322	TE SOLD. A 25MM	39174090	0500	5405	UN	10	0,7200	7,20						
7897801300551	JOELHO SOLD. A AZUL 25MMX1/2 BUCHA LATAO	39174090	0500	5405	PC	4	3,3200	13,28						
7896038102778	FITA VEDAROSCA POLY TUBES 18MMX50M	39209990	0500	5405	UN	1	7,7500	7,75						
7898503497181	ADESIVO PVC PLASTUBOS 175G C/PINCEL	35061090	0102	5102	PC	1	9,1900	9,19						
1379	TUBO SOLD. 25MM A 6M	39172300	0500	5405	PC	10	13,7300	137,30						
7894200024071	BASE REG. PRESSAO DECA 3/4 R.4416	84818019	0500	5405	UN	5	38,6600	193,30						
7897801300629	LUVA AZUL A 25MMX3/4 BCH LATAO	39174090	0500	5405	UN	5	3,2100	16,05						

VERSÃO DO SISTEMA EMISSOR DA NFE: 2014.059

CALCULO DO ISSQN
 INSCRIÇÃO MUNICIPAL: VALOR TOTAL DOS SERVIÇOS: BASE DE CALCULO DO ISSQN: VALOR DO ISSQN:

DADOS ADICIONAIS
 INFORMAÇÕES COMPLEMENTARES:
 Valor aproximado total de tributos federais: R\$ 100.95, estaduais: R\$ 268.18 e municipais: R\$ 0.00, segundo Lei da Transparência (Lei nº 12.741/12 - NT 2013.003) - Fonte IBPT. I - ME OU EPP OPTANTE PELO SIMPLES NACIONAL E II - CREDITO FISCAL DE IPI.
 Valor aproximado total de tributos federais, estaduais e municipais, segundo Lei da Transparência (Lei nº 12.741/12 - NT 2013.003): R\$369.13 - Fonte IBPT

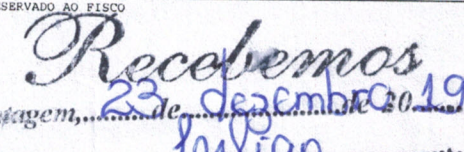
RESERVADO AO FISCO

 DEPOSITO SAO JOSE LTDA



Razão Social:
DEPOSITO SAO JOSE LTDA - ME

RUA CORONEL GABRIEL DE ANDRADE, 665,
----- INDUSTRIAL

CONTAGEM - MG

CEP: 32235-170 FONE: (31) 3385-2255

DANFE
DOCUMENTO
AUXILIAR DE
NOTA FISCAL

0 - ENTRADA 1
1 - SAÍDA 1
Nº 3110
SÉRIE: 1
FOLHA 2 2

CONTROLE DO FISCO



CHAVE DE ACESSO

3119 1216 6925 4300 0157 5500 1000 0031 1014 6320 1789

Consulta de autenticidade no portal nacional da NF-e www.nfe.fazenda.gov.br/portal ou no site da Sefaz Autorizadora.

PROTOCOLO DE AUTORIZAÇÃO DE USO

131193532440920 23-12-2019 16:32:44

CNPJ / CPF

16.692.543/0001-57

NATUREZA DA OPERAÇÃO

VENDA

INSCRIÇÃO ESTADUAL

1861366940035

INSCRIÇÃO ESTADUAL DE SUBST.

DADOS DO PRODUTOS / SERVIÇOS

CÓDIGO	DESCRIÇÃO DOS PRODUTOS / SERVIÇOS	NCM/SH	CSOSN	CPOP	UNID	QUANT.	VALOR UNITÁRIO	VALOR TOTAL	BASE		VALOR		ALÍQUOTA	
									Cálculo	ICMS	IPI	ICMS	IPI	
7897801309622	MANG SANF. KRONA AMAR. 25 3/4 RL 50M	39172300	0500	5405	RL	1	55,3900	55,39						
7897801310444	CX LUZ PVC 2X4 KRONA	39174090	0500	5405	PC	15	1,3200	19,80						
7276	CX GORDURA TIGRE DN100 LEVE COMPLETA	39174090	0500	5405	UN	1	283,6300	283,63						
7898223587254	ACAB. REG. FURKIN 1/2-3/4 E 1' C50 (725)	84818019	0500	5405	UN	5	25,3700	126,85						
6462	CIMENTO LIZ CPIV 32RS 50KG	25232910	0500	5405	SC	20	19,3900	387,80						

VERSÃO DO SISTEMA EMISSOR DA NFE: 2014.059

ATESTO QUE O SERVIÇO FOI PRESTADO E / OU MATERIAL FORNECIDO 23/12/19
[Assinaturas]
 11-7740312 MG-1874272

Recebemos
 Contagem, 23 de dezembro de 2019
[Assinatura]
DEPOSITO SÃO JOSÉ LTDA.

CALCULO DO ISSQN

INSCRIÇÃO MUNICIPAL	VALOR TOTAL DOS SERVIÇOS	BASE DE CALCULO DO ISSQN	VALOR DO ISSQN
---------------------	--------------------------	--------------------------	----------------

DADOS ADICIONAIS

INFORMAÇÕES COMPLEMENTARES

Valor aproximado total de tributos federais: R\$ 100.95, estaduais: R\$ 268.18 e municipais: R\$ 0.00, segundo Lei da Transparência (Lei n 12.741/12 - NT 2013.003) - Fonte IBPT. I - DOCUMENTO EMITIDO POR ME OU EPP OPTANTE PELO SIMPLES NACIONAL e II - NAO GERA DIREITO A CREDITO FISCAL DE IPI.

RESERVADO AO FISCO



DEPOSITO SAO JOSE LTDA - ME - 16.692.543/0001-57
 RUA CORONEL GABRIEL DE ANDRADE, 665, -----
 32235-170 - INDUSTRIAL - CONTAGEM - MG
 3133852255

167

Natureza de Operação:

Data de Emissão: 23/12/2019 Data de Saída:

Hora de Saída:

Colaborador: MATHEUS ANDRADE PERREIRA Validade da Proposta: 23/01/2020 Data de Entrega: 23/12/2019

Destinatário: 180073 - INSTITUTO DE DESENVOLVIMENTO SOCIAL JOAO PAULO II
 CPF/CNPJ: 19.694.165/0001-39 C.F.P: 32210-350 UF:MG Município: CONTAGEM

Bairro: VILA SAO PAULO Logradouro: RUA VIRGILIO DE MELO FRANCO

Número: 126 Complemento: Telefone: 3133311118 Celular:

Transportadora:

Frete: 0-REMETENTE

Veículo:

Quantidade: 0

Espécie:

Número: 0

Marca:

Peso Bruto: 0.00

Peso Líquido: 0.00

Informações Complementares

Código	Descrição	Valor Unitário	Quantidade	NCM	Desc/ Acréscimo/ST	Total
20	TIJOLO FURADO CEDRO 29X19X09					
217	BRITA ZERO (METRO)	0,66	600,000	69041000	0,00	396,00
1694	AREIA LAVADA FINA (MT) COM LIM	121,87	0,500	25171000	0,00	60,93
3072	ARAME REC. PG 07 LAJE TORCIDO (1KG)	105,25	4,000	25059000	0,00	421,00
7891738018930	PREGO 17X21 KG	12,85	2,000	72171090	0,00	25,70
7891738019005	PREGO 18X30 KG	10,30	1,000	73170090	0,00	10,30
1885	FERRO 8.0MM 5/16 CA-50 12M (4.60KG)	10,30	1,000	73170090	0,00	10,30
121	FERRO 4.2MM CA-60 12M (1.3KG)	27,70	5,000	72142000	0,00	138,50
7897801300308	JOELHO SOLD. A 25MM 90G	8,75	5,000	72131000	0,00	43,75
7897801300322	TE SOLD. A 25MM	0,38	10,000	39174090	0,00	3,80
7897801300551	JOELHO SOLD. A AZUL 25MMX1/2 BUCHA LATAO	0,72	10,000	39174090	0,00	7,20
7896038102778	FITA VEDAROSCA POLY TUBES 18MMX50M	3,32	4,000	39174090	0,00	13,28
7898503497181	ADESIVO PVC PLASTUBOS 175G C/PINCEL	7,75	1,000	39209990	0,00	7,75
1379	TUBO SOLD. 25MM A 6M	9,19	1,000	35061090	0,00	9,19
7894200024071	BASE REG. PRESSAO DECA 3/4 R.4416	13,73	10,000	39172300	0,00	137,30
7897801300629	LUVA AZUL A 25MMX3/4 BCH LATAO	38,66	5,000	84818019	0,00	193,30
7897801309622	MANG SANF. KRONA AMAR. 25 3/4 RL 50M	3,21	5,000	39174090	0,00	16,05
7897801310444	CX LUZ PVC 2X4 KRONA	55,39	1,000	39172300	0,00	55,39
7276	CX GORDURA TIGRE DN100 LEVE COMPLETA	1,32	15,000	39174090	0,00	19,80
7898223587254	ACAB. REG. FURKIN 1/2-3/4 E 1' C50 (725)	283,63	1,000	39174090	0,00	283,63
6462	CIMENTO LIZ CPIV 32RS 50KG	25,37	5,000	84818019	0,00	126,85
		19,39	20,000	25232910	0,00	387,80

16 692 543 / 0001-57

DEPOSITO SAO JOSE LTDA

Av. Cel. Gabriel de Andrade, 665
 B. Industrial CEP 32.000

CONTAGEM MG

Bilian

Produtos	Outros	Frete	Acréscimo	Desconto	Total
2.367,82	0,00	0,00	0,00	77,82	2.290,00

DEPÓSITO IRMÃOS RIBEIRO LTDA. Orçamento
 NÃO VALE COMO RECIBO
 FONES: 3385-3410 / 3382-1224
 AV. SENADOR LEVINDO COELHO Nº 370 - BAIRRO TIROL
 CEP: 30.662-290 BELO HORIZONTE MINAS GERAIS 20/12/19

Nome: Instituto de Desenvolvimento Social
 Endereço: Rua Virgílio de Melo Franco, 126 João Paulo II

QUANT.	DESCRIÇÃO	PREÇO UNIT.	PREÇO TOTAL
4	Joelho azul 25 x 1/2 bx latao	3,40	13,60
1	Fita Vede Resca 50M	7,90	7,90
1	Adesivo 175 cl pincel	9,50	9,50
10	Tubo 25mm soldavel 6M A.	13,80	138,00
5	Base reg. pressão 3/4 cl peab	65,00	325,00
5	Lixa azul bx latao 25 x 3/4	3,50	17,50
15	Cx Lixa 2x4	1,35	20,25
1	Cx gôndola completa tigre	290,00	290,00
TOTAL		820,75	

Assinatura: Preços valido até 24/01/20

DEPÓSITO IRMÃOS RIBEIRO LTDA. Orçamento
 NÃO VALE COMO RECIBO
 FONES: 3385-3410 / 3382-1224
 AV. SENADOR LEVINDO COELHO Nº 370 - BAIRRO TIROL
 CEP: 30.662-290 BELO HORIZONTE MINAS GERAIS 20/12/19

Nome: Instituto de Desenvolvimento Social
 Endereço: Rua Virgílio de Melo Franco, 126 João Paulo II

QUANT.	DESCRIÇÃO	PREÇO UNIT.	PREÇO TOTAL
600	Tijolos furado 9	0,68	408,00
0,5	mt Brita	122,00	61,00
2	kg areia recuzido	13,00	26,00
2	kg prego	10,50	21,00
5	BR FERRO 5/16 8mm	28,00	140,00
5	BR FERRO 4.2	8,80	44,00
10	Joelho 20mm Sold. 90°	0,45	4,50
10	Tc 25mm Soldavel	0,80	8,00
1	RL Mangueira Sanf 3/4	56,00	56,00
TOTAL		768,50	

Assinatura: PREÇOS VALIDO ATE 24/01/20 768,50

DEPÓSITO IRMÃOS RIBEIRO LTDA. Orçamento
 NÃO VALE COMO RECIBO
 FONES: 3385-3410 / 3382-1224
 AV. SENADOR LEVINDO COELHO Nº 370 - BAIRRO TIROL
 CEP: 30.662-290 BELO HORIZONTE MINAS GERAIS 20/12/19

Nome: Instituto de Desenvolvimento Social João Paulo II
 Endereço: Rua Virgílio de Melo Franco, 126 Vila São Paulo

QUANT.	DESCRIÇÃO	PREÇO UNIT.	PREÇO TOTAL
4	mt Areia Lavada	105,60	422,40
20	Sa cimento caue	19,50	390,00

SÃO JOSÉ ACABAMENTOS

Revestimentos - Pisos - Louças - Gabinetes para Cozinha e Banheiro - Conexões e Bricolagem

Telefone: (31) 3382-5795

Av. Benjamim Guimarães, 815 - Bairro Industrial - Contagem - Minas Gerais

PEDIDO ORÇAMENTO DATA: 20 / 12 / 19

Cliente: Inst. de Desenvolvimento Social João Paulo II

End.: Rua Virgílio de Melo Franco 126

Bairro: _____ Tel.: _____

QUANT.	DESCRIÇÃO DOS PRODUTOS	TOTAL R\$
600	Tijolos Cedro 29x19x09	432,00
0,50	Brita Zero (metro)	63,80
4mt	Areia lavada Fina	433,00
2KG	Arame PG 07	29,70
1KG	Preço 17x21	11,80
1KG	Preço 18x30	11,80
05	Ferro 5/16 CA-50	149,50
05	Ferro 4/2 CA60	49,25
10	Joelho sold. A 25m 906	4,50
10	Te sold. 25m A	8,80
04	Joelho sold. Azul 25m x 1/2	15,20
01	Fita Vedação 18m x 50m	8,90
01	Adesivo Amanco cl Pincel 175G	10,80
10	Tubo sold. 25m A 6m	149,50
05	Base Reg. Pressão Doca 3/4	217,50
05	Luva Azul 25x3x4 A	20,75
[01.585.919/0001-71]		
SÃO JOSÉ ACABAMENTOS LTDA - ME		
INS. EST 1863272440065		
Av. Benjamim Guimarães nº 815		
Industrial 3º Setor - CEP 32235-000		
[CONTAGEM - MG.]		
Cristiane		
VALOR TOTAL R\$		1.616,80

SÃO JOSÉ ACABAMENTOS

Revestimentos - Pisos - Louças - Gabinetes para Cozinha e Banheiro - Conexões e Bricolagem

Telefone: (31) 3382-5795

Av. Benjamim Guimarães, 815 - Bairro Industrial - Contagem - Minas Gerais

PEDIDO

ORÇAMENTO

DATA: 20 / 12 / 19

Cliente: Inst. de Desenvolvimento Social João Paulo II

End.: Rua Virgílio de Melo Franco 126

Bairro:

Tel.:

QUANT.	DESCRIÇÃO DOS PRODUTOS	TOTAL R\$
01	Polo mang. Sanj. Krona 3/4 50m	59,80
15	Cx Luz PVC 2x4 Krona	24,75
01	Cx Gordura Tigre DN100	289,80
05	Acab. Reg. Oriente 1/2 - 3/4	144,50
20	Cimento Luz CPV-32 50KG	397,80
Preços validos até 23/01/2020		
Cristiane [01.585.919/0001-71]		
SÃO JOSÉ ACABAMENTOS LTDA - ME INS. EST 1863272440065		
Av. Benjamim Guimarães nº 815 Industrial 3ª Seção - CEP 32235-000		
		VALOR TOTAL R\$ 916,65

CONTAGEM - MG.

871

Voltar

Imprimir



Certificado de Regularidade do FGTS - CRF

Inscrição: 16.692.543/0001-57

Razão Social: DEPOSITO SAO JOSE LTDA

Endereço: R CEL GABRIEL DE ANDRADE 665 / INDUSTRIAL / CONTAGEM / MG /
32235-170

A Caixa Econômica Federal, no uso da atribuição que lhe confere o Art. 7, da Lei 8.036, de 11 de maio de 1990, certifica que, nesta data, a empresa acima identificada encontra-se em situação regular perante o Fundo de Garantia do Tempo de Serviço - FGTS.

O presente Certificado não servirá de prova contra cobrança de quaisquer débitos referentes a contribuições e/ou encargos devidos, decorrentes das obrigações com o FGTS.

Validade: 17/12/2019 a 15/01/2020

Certificação Número: 2019121702143243472678

Informação obtida em 23/12/2019 16:35:00

A utilização deste Certificado para os fins previstos em Lei esta condicionada a verificação de autenticidade no site da Caixa:
www.caixa.gov.br

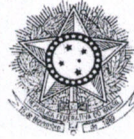
PODER JUDICIÁRIO
JUSTIÇA DO TRABALHO**CERTIDÃO NEGATIVA DE DÉBITOS TRABALHISTAS**

Nome: DEPOSITO SAO JOSE LTDA

(MATRIZ E FILIAIS) CNPJ: 16.692.543/0001-57

Certidão nº: 192775773/2019

Expedição: 23/12/2019, às 16:33:28

Validade: 19/06/2020 - 180 (cento e oitenta) dias, contados da data de sua expedição.

Certifica-se que **DEPOSITO SAO JOSE LTDA** (MATRIZ E FILIAIS), inscrito(a) no CNPJ sob o nº **16.692.543/0001-57**, **NÃO CONSTA** do Banco Nacional de Devedores Trabalhistas.

Certidão emitida com base no art. 642-A da Consolidação das Leis do Trabalho, acrescentado pela Lei nº 12.440, de 7 de julho de 2011, e na Resolução Administrativa nº 1470/2011 do Tribunal Superior do Trabalho, de 24 de agosto de 2011.

Os dados constantes desta Certidão são de responsabilidade dos Tribunais do Trabalho e estão atualizados até 2 (dois) dias anteriores à data da sua expedição.

No caso de pessoa jurídica, a Certidão atesta a empresa em relação a todos os seus estabelecimentos, agências ou filiais.

A aceitação desta certidão condiciona-se à verificação de sua autenticidade no portal do Tribunal Superior do Trabalho na Internet (<http://www.tst.jus.br>).

Certidão emitida gratuitamente.

INFORMAÇÃO IMPORTANTE

Do Banco Nacional de Devedores Trabalhistas constam os dados necessários à identificação das pessoas naturais e jurídicas inadimplentes perante a Justiça do Trabalho quanto às obrigações estabelecidas em sentença condenatória transitada em julgado ou em acordos judiciais trabalhistas, inclusive no concernente aos recolhimentos previdenciários, a honorários, a custas, a emolumentos ou a recolhimentos determinados em lei; ou decorrentes de execução de acordos firmados perante o Ministério Público do Trabalho ou Comissão de Conciliação Prévia.



573

IDENTIFICAÇÃO DO SERVIÇO

NÚMERO DO PROTOCOLO

201.912.330.959-2

SERVIÇO

Solicitar Certidão de Débitos Tributários

CPF REQUISITANTE

16.692.543/0001-57

NOME

DEPOSITO SAO JOSE LTDA

IDENTIFICAÇÃO DO SOLICITANTE

TIPO DE IDENTIFICAÇÃO

Inscrição Estadual

IDENTIFICAÇÃO

186136694.00-35

DATA DA SOLICITAÇÃO

23/12/2019

NOME/NOME EMPRESARIAL

DEPOSITO SAO JOSE LTDA

DATA DA EMISSÃO

23/12/2019

OBSERVAÇÕES

1. Em caso de dúvida, dirigir-se à Administração Fazendária, no endereço abaixo:
AF/1 NIVEL/CONTAGEM
PRACA: ANTONIO MOURAO GUIMARAES Número: 356
Bairro: CIDADE INDUSTRIAL
Município: CONTAGEM - MINAS GERAIS
CEP: 32210170

2. Impressão de CDT com resultado Positiva:

- Contribuinte inscrito na SEF: é necessário realizar o Login no SIARE;
 - Contribuintes MEI e demais usuários não inscritos na SEF (CPF ou Pessoa Jurídica não inscrita na SEF - CNPJ): devem comparecer à Administração Fazendária indicada no comprovante do protocolo portando documentação que identifique o responsável ou o seu representante legal para acesso às informações ou entrega de documentos.

Pessoa Física: Documento de identidade do requerente.

Pessoa Jurídica: Cópia do contrato social ou de alteração que tenha cláusula administrativa ou do estatuto e da ata de eleição da última diretoria e Documento de identidade do representante legal.

Espólio/inventário: Documento de identidade do(a) inventariante e Termo de nomeação do(a) inventariante.

Obs.: No caso de procurador, apresentar original ou cópia reprográfica da procuração.



CERTIDÃO NEGATIVA DE DÉBITOS MUNICIPAIS

Nome: DEPOSITO SAO JOSE LTDA

CPF/CNPJ nº: 16.692.543/0001-57

Ressalvado o direito da Fazenda Municipal de cobrar e inscrever dividas de responsabilidade do sujeito passivo acima identificado que vierem a ser apuradas, é **certificado** que não constam pendências em seu nome relativas a tributos administrados pela Secretaria Municipal Adjunta da Receita e a inscrições em Dívida Ativa junto à Procuradoria da Fazenda Municipal.

A aceitação desta certidão está condicionada à verificação de sua autenticidade na Internet, no endereço: <http://receita.contagem.mg.gov.br>

Dados de emissão da certidão

Número da certidão.....: 102736
Data de emissão: 23/12/2019
Data de validade: 22/03/2020
Controle de autenticidade : 110308986110308

Observações:

1. A quitação de tributos devidos mensalmente e declarados na Declaração Anual de Simples Nacional (DASN) e no Programa Gerador do Documento de Arrecadação do Simples Nacional (PGDAS-D) pelos contribuintes optantes pelo Simples Nacional deverá ser comprovada mediante apresentação da Certidão Conjunta Negativa de Débitos relativos a Tributos Federais e à Dívida Ativa da União.

2. A quitação do ITBI nos casos de transmissão onerosa de bens imóveis ou de direitos sobre estes deverá ser comprovada através da apresentação da Certidão específica para comprovação da quitação do imposto.

Certidão emitida gratuitamente através da internet no endereço: <http://receita.contagem.mg.gov.br>

Atenção: qualquer rasura ou emenda invalidará este documento.

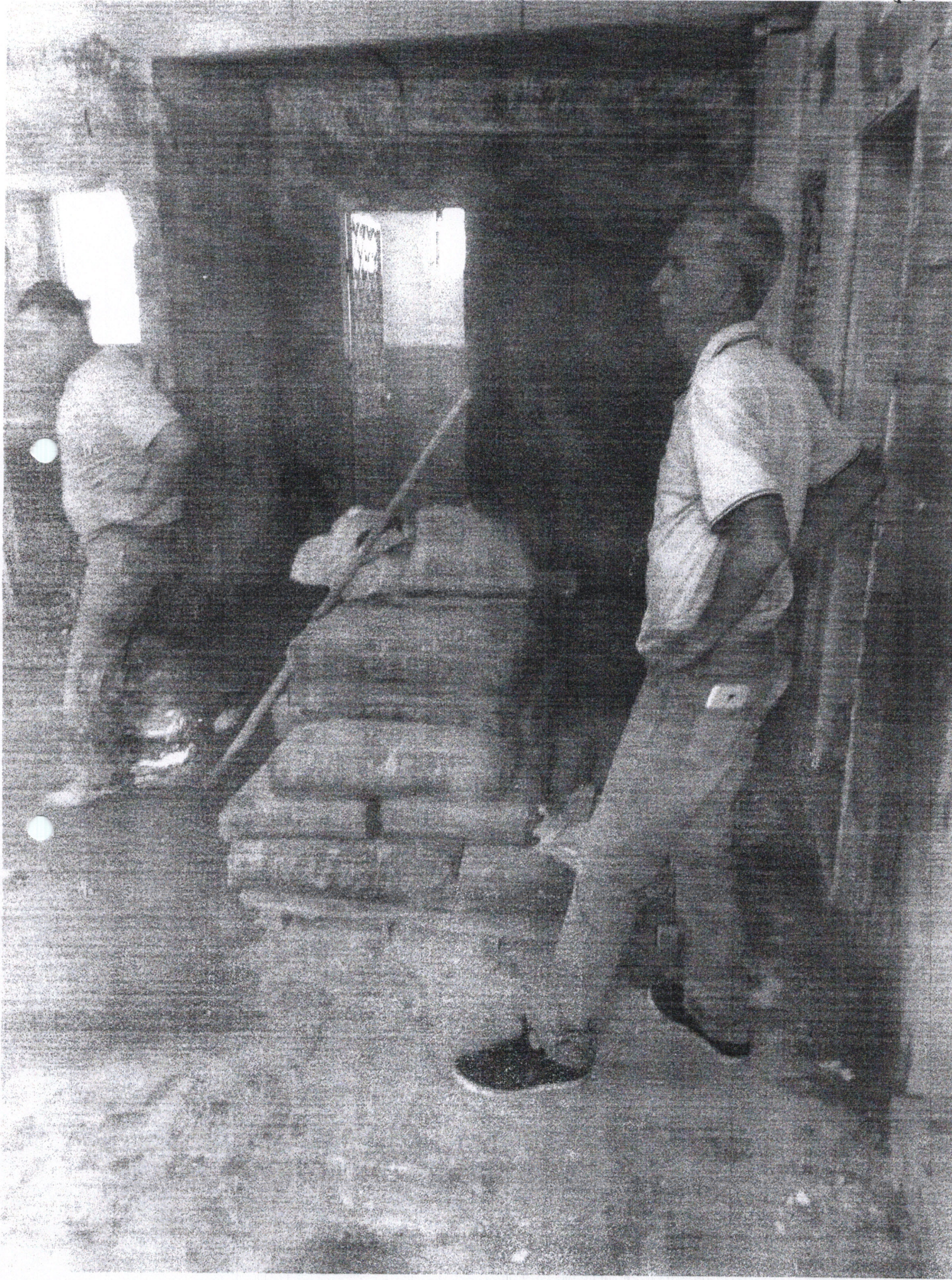

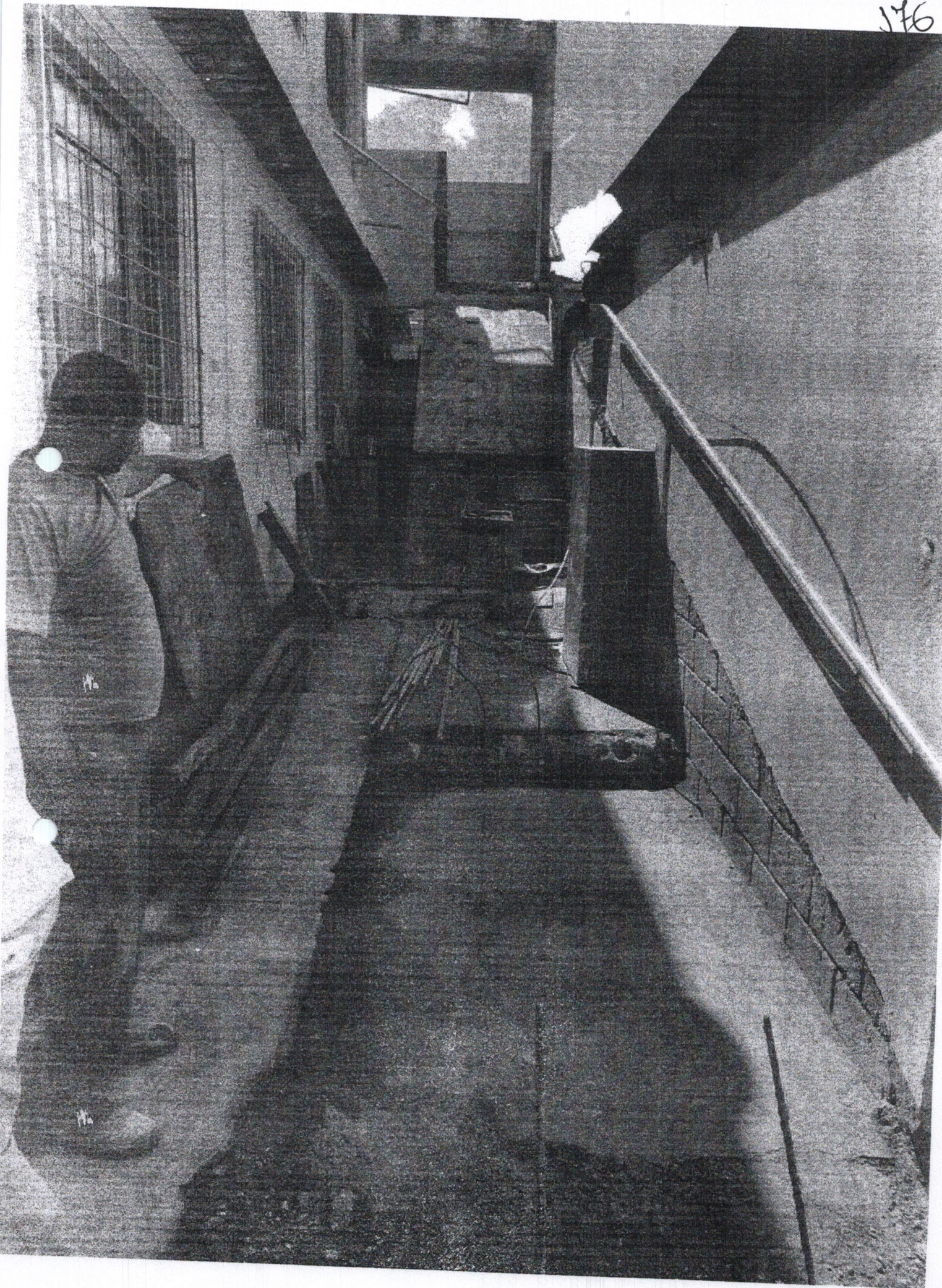

377

