

Comp 018	Banco 001	Agência 0503	DV 7	C1 4	Conta 05.043-7	C2 2	Série 800	Cheque N° 852735	C3 1	R\$ #1.780,00#
-------------	--------------	-----------------	---------	---------	-------------------	---------	--------------	---------------------	---------	----------------

Pague por este cheque a quantia de Um mil setecentos e oitenta  
Reais e centavos acima  
Cleber Felipe Ferreira ou à sua ordem  
Contagem 16 de Novembro de 2018  
Genildo Lucrone da Silva

**BANCO DO BRASIL**  
EMPRESA CNPJ MG  
00.000.000/0000.00  
CONFECÇÃO: 07/2018

CRECHE ESCOLAR BEM-TE-VI  
CNPJ 04.784.835/0001-30  
INSCRIÇÃO ESTADUAL 166006564372

0028/0035 **RECIBO DE PAGAMENTO A AUTÔNOMO - R P A** N° DO RECIBO 000001

NOME OU RAZÃO SOCIAL DA EMPRESA	MATRÍCULA (CNPJ OU CEI)
CRECHE ESCOLAR INFANTIL BEM-TE-VI	04.784.835/0001-30

RECEBI DA EMPRESA ACIMA IDENTIFICADA, PELA PRESTAÇÃO DOS SERVIÇOS DE PINTURA E PEQUENOS REPAROS, a importância de R\$ 1780.00

\*HUM MIL SETECENTOS E OITENTA REAIS\*\*\*\*\*

CONFORME DISCRIMINATIVO ABAIXO:

SALÁRIO BASE	TAXA	VALOR DO INSS
2.000,00		
CARRETEIRO (VLR. BASE P/ CÁLCULO DO INSS)		
APLICAR 20,00 % SOBRE O VALOR DO FRETE PAGO		
IDENTIFICAÇÃO		
INSS.....	12434053833	
CPF.....	930.056.956-20	
RG.....	MG6680510	
ÓRGÃO EMISSOR.:	SSP -MG	
CONSELHO REGIONAL		
LOCAL E DATA		
LOCALIDADE....	Contagem	
DATA.....	16/11/2018	

<b>ESPECIFICAÇÃO</b>	
01 VALOR DO SERVIÇO PRESTADO	2.000,00
02	0,00
	<b>SOMA</b> 2.000,00
<b>DESCONTOS</b>	
03 I.R.R.F	0,00
04	0,00
05 INSS Segurado.	220,00
06	0,00
07	0,00
08	0,00
09 SEST/SENAT	0,00
<b>VALOR LÍQUIDO</b>	<b>1.780,00</b>

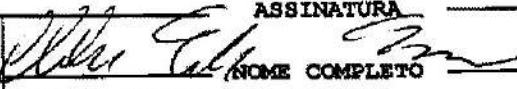
ASSINATURA  
  
**CLEBER FELIPE FERREIRA**

DECLARAMOS QUE OS  SERVIÇOS FORAM PRESTADOS  
 MATERIAIS FORAM RECEBIDOS  
EM CONDIÇÕES SATISFATÓRIAS.

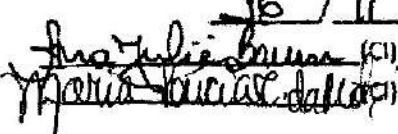
16 / 11 / 18  
  
Maria Luiza da Silva  
CPF 116.826.735-85  
RG 4.166.422

# CONTRATO DE PRESTAÇÃO DE SERVIÇOS DE PINTURA E PEQUENOS REPAROS

## 1) - PARTES CONTRATADAS:

A) - CONTRATADO: Cleber Felipe Ferreira estabelecida a Rua: 85, nº1638, Bairro Tropical, Cep:32070-010 Contagem- MG,

B) - CONTRATANTE: CRECHE ESCOLAR INFANTIL BEM-TE-VI-CNPJ nº: 04.784.835/0001-30.

2) - OBJETO: O objeto do presente contrato é a prestação de serviços de PINTURA e pequenos reparos referente ao mês de Novembro de 2018.

## 3) - METODOLOGIA E PLANO DE TRABALHO:

Os serviços serão desenvolvidos segundo métodos e critérios a seguir:

a) Execução dos serviços pintura e pequenos reparos.

## 3) - OBRIGAÇÕES DO CONTRATADO:

a) Executar e concluir os serviços contratados conforme combinado.

b) Apresentar documentação legal quando do recebimento dos honorários, o que torna efetivo o reconhecimento de que não existe vínculo empregatício entre as partes;

## 5) - OBRIGAÇÕES DA CONTRATANTE:

a) Apresentar, quando solicitado, as informações e documentação julgadas necessárias para o bom cumprimento dos serviços a serem executados;

b) Enviar, mensalmente, a documentação, até o primeiro dia útil após o mês de referência, sem as quais a contratada não terá condições de cumprir suas tarefas no prazo determinado;

## 6) - PREÇO:

a) Os serviços serão executados pelo preço total de: R\$ 2.000,00 (dois mil reais) com recolhimento do INSS valor vigente dias atuais, pelo período que se fizer necessário. No Período do mês de novembro de 2018.

b) O pagamento poderá ser efetuado até o dia último do mês.

Contagem - MG, 16 Novembro de 2018.

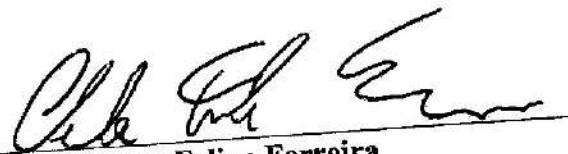

Cleber Felipe Ferreira

CPF Nº. 930.056.956-20

Fotos: 1,2 e 3 De Antes e depois de pintura e pequenos reparos ocorridos na fachada da Instituição.

1-



2-

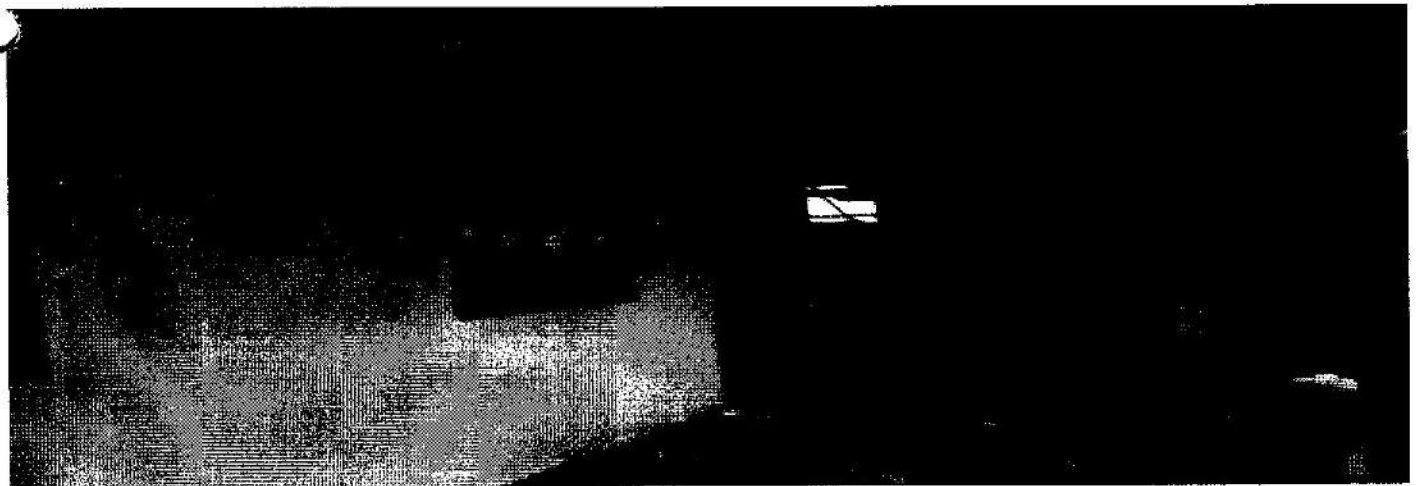

3-



Fotos: 1,2 e 3 Do antes e depois do chapisco e amaração da parede que estava balançando correndo o risco de cair.

1

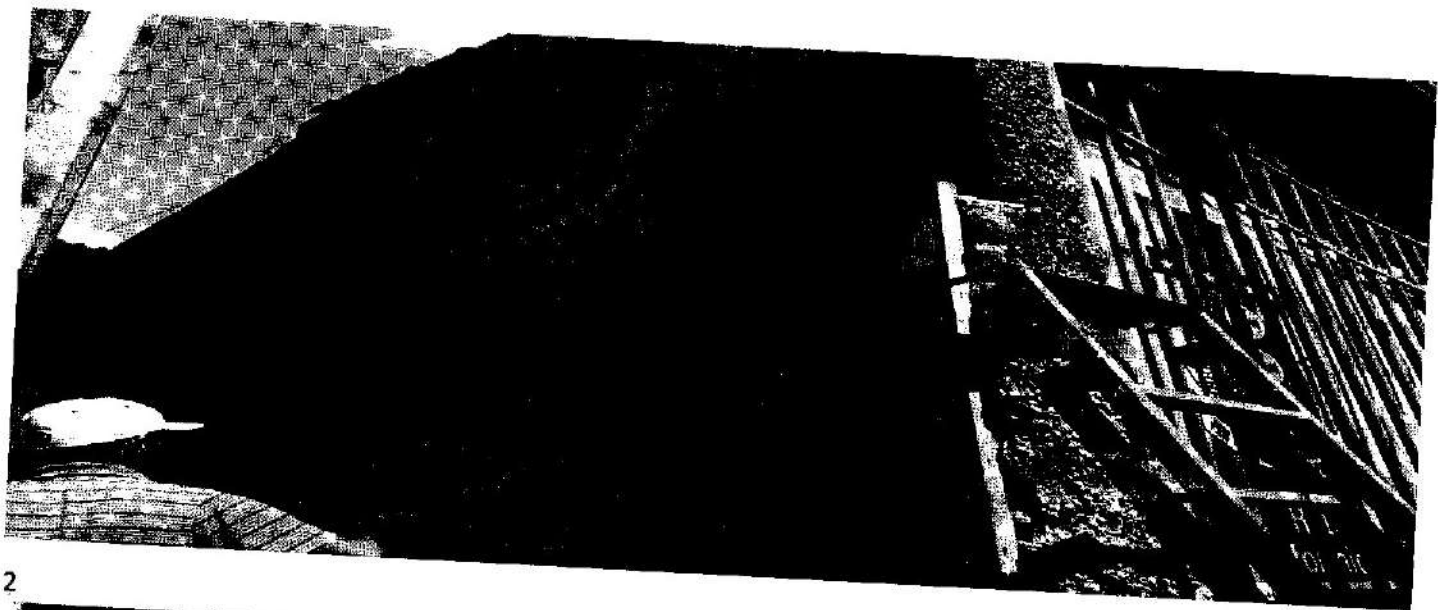

2

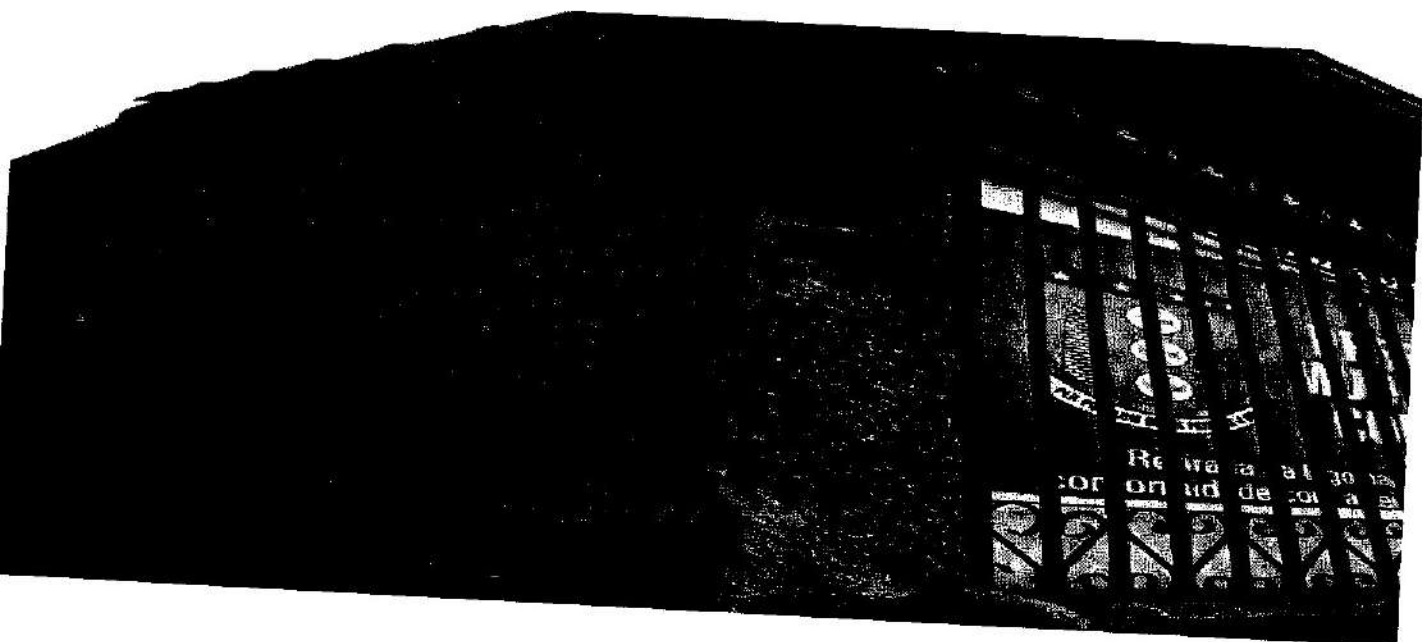

Fotos: 1,2 e 3 Antes e depois da pintura e pequenos reparos para colocação do Bebedouro Industrial de 50 Litros.

1-

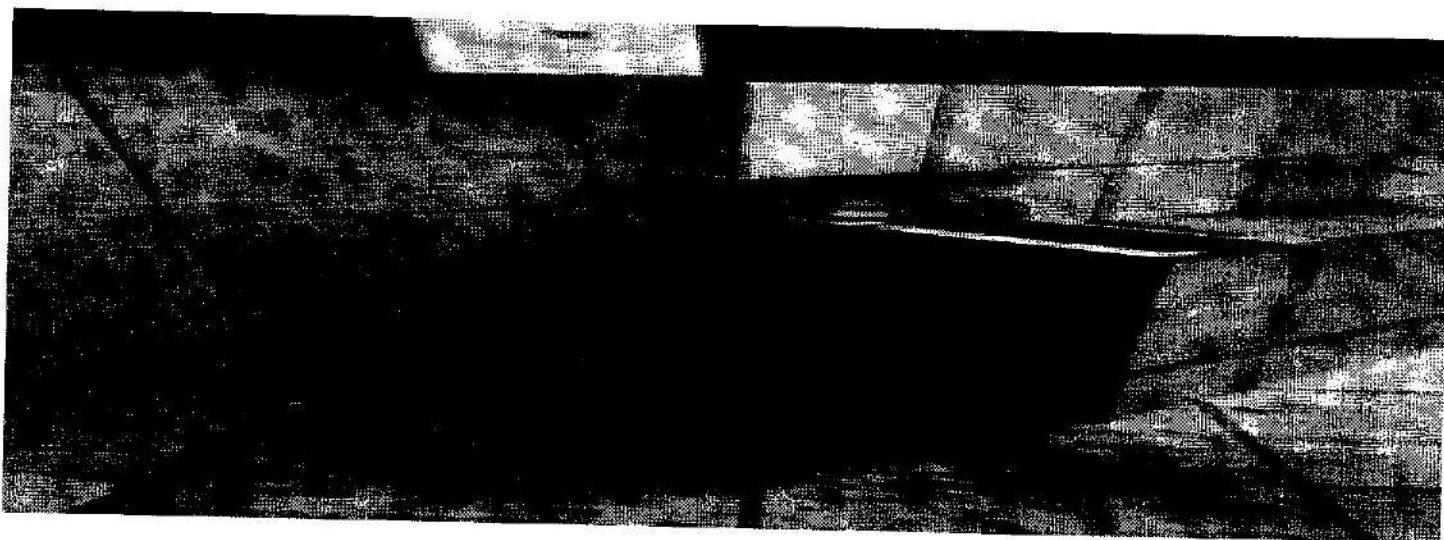

2-

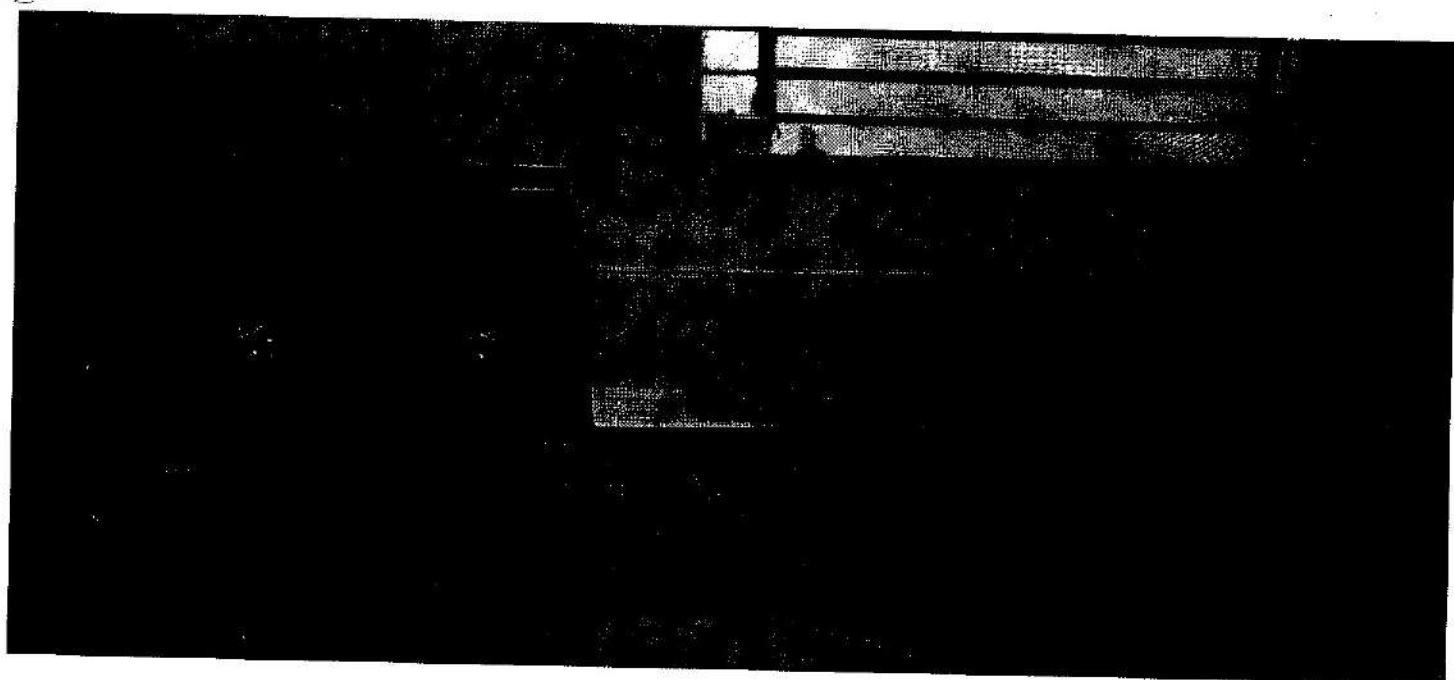

Fotos:1 e 2 Antes e depois da pintura e alguns reparos.

1-

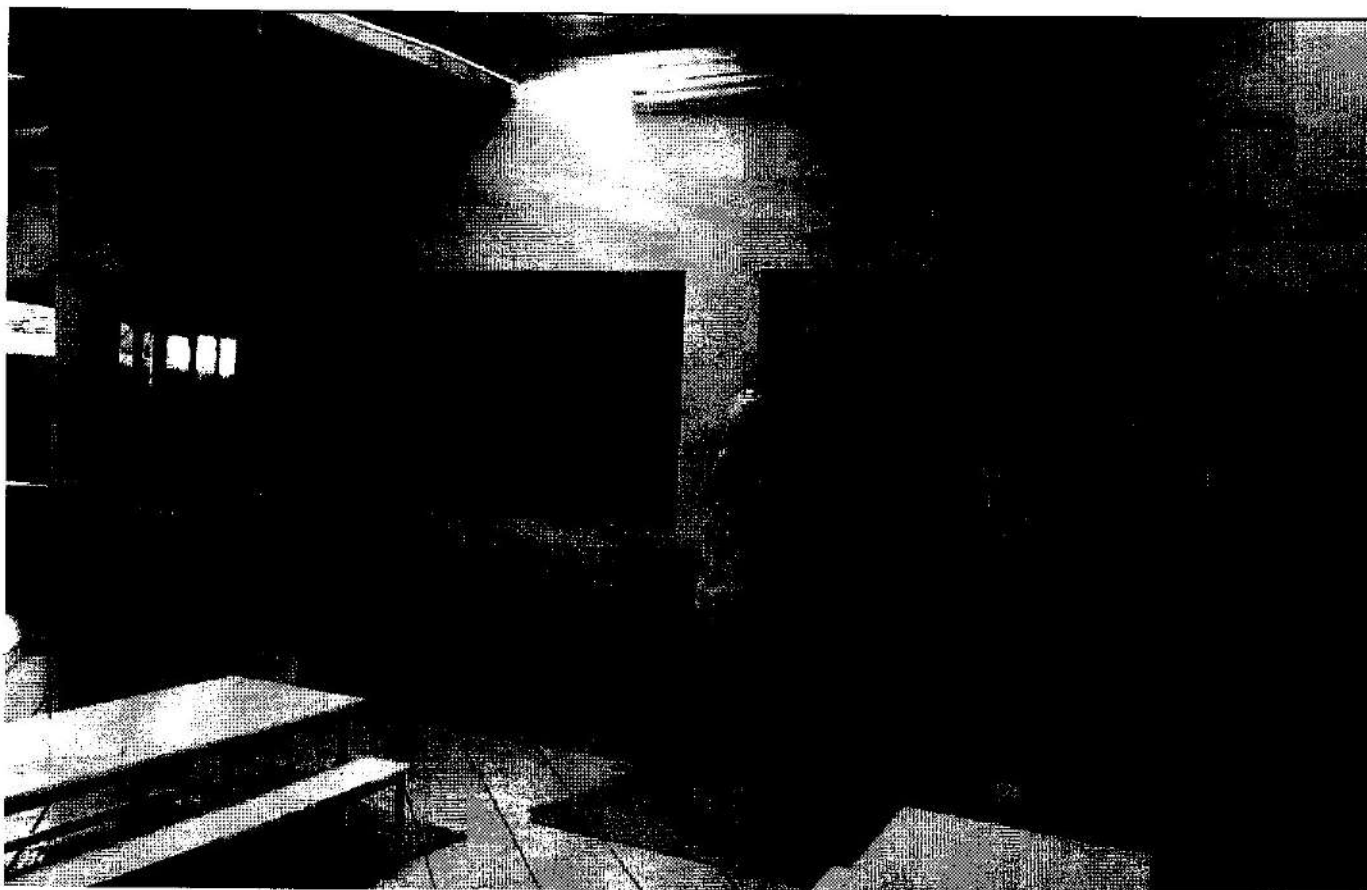

2-

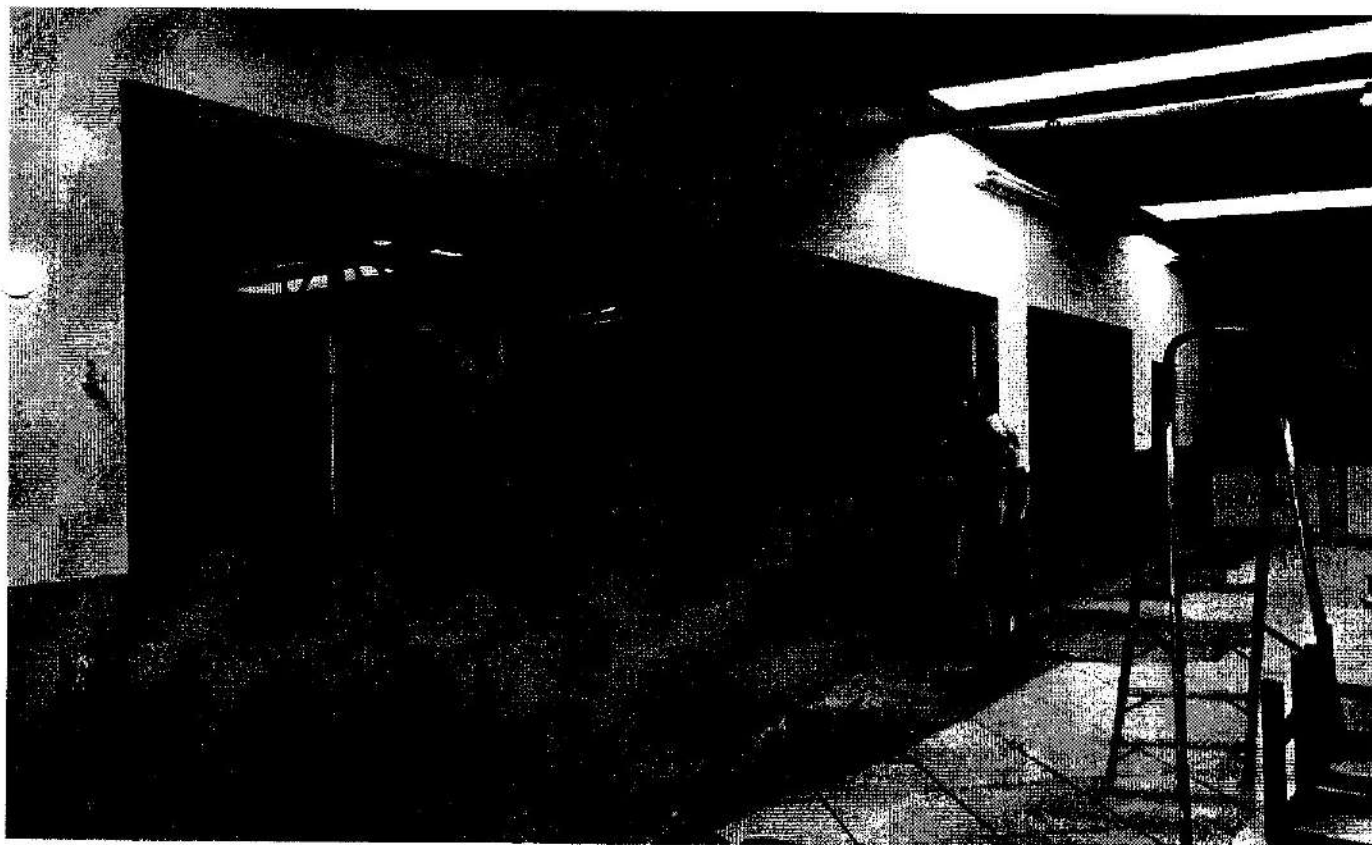



Fotos: 1,2 e 3 Antes e depois da colocação de um portão no quartinho de guarda restos de materias e feramentas.

1-

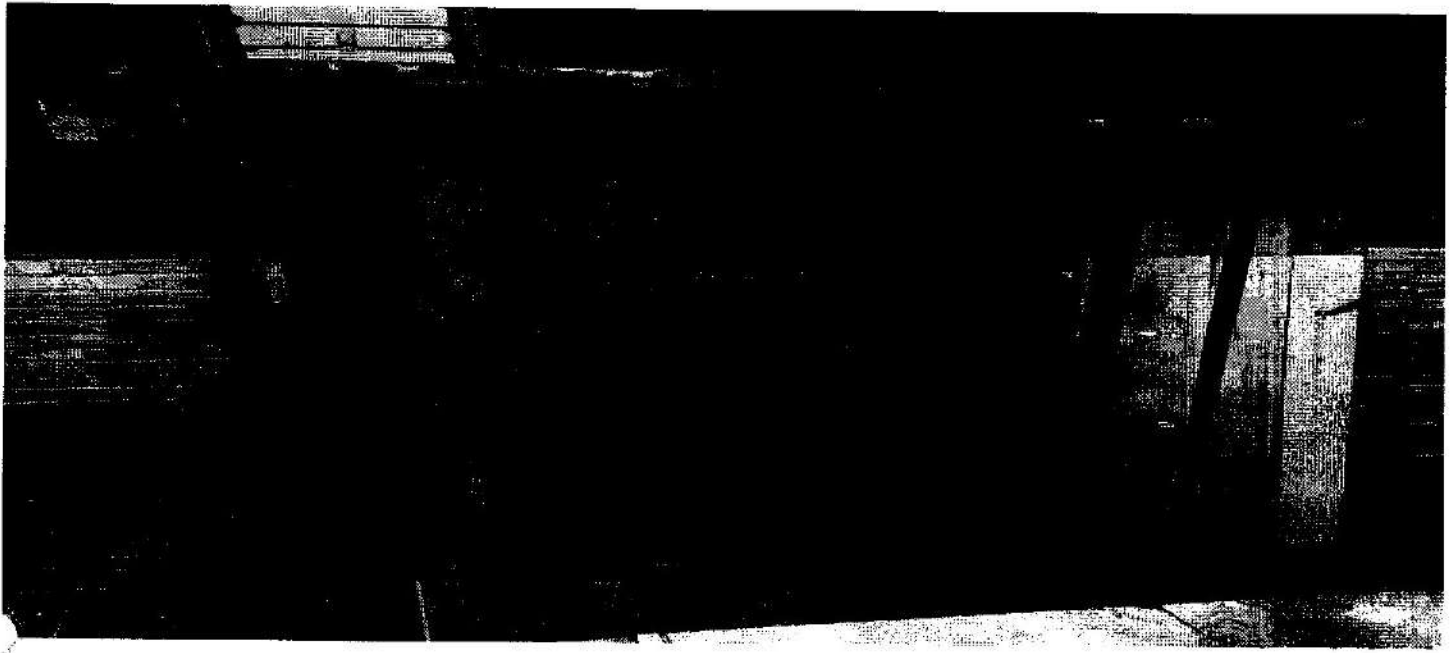

2-

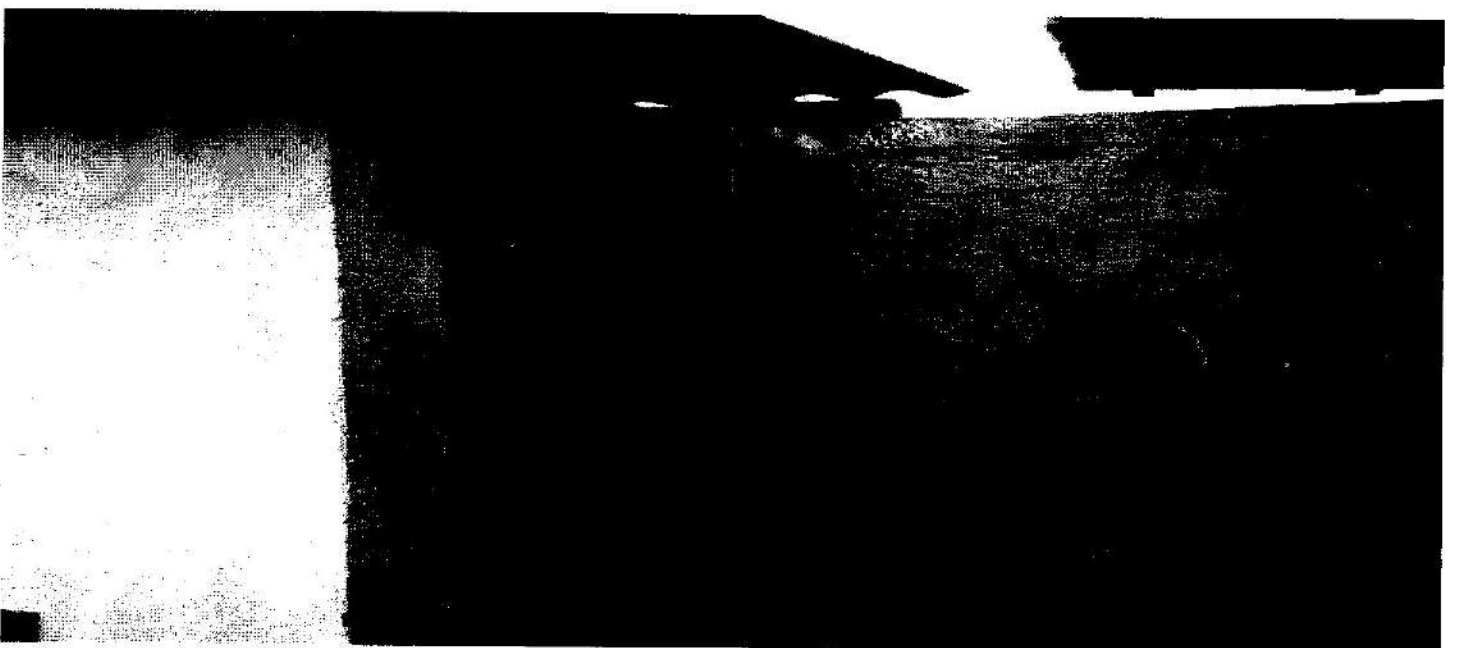

Fotos: 1,2 e 3 Pintura feita na entrada da Instituição e para decorar a turma da galinha pintadinha ao fundo.

1-

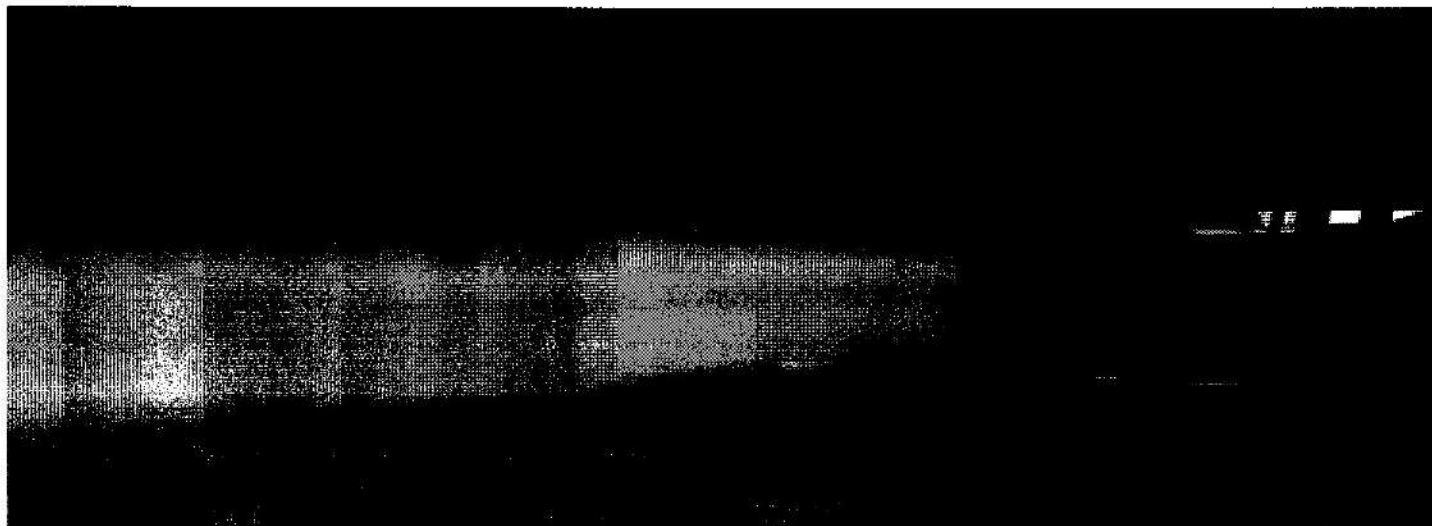

2-

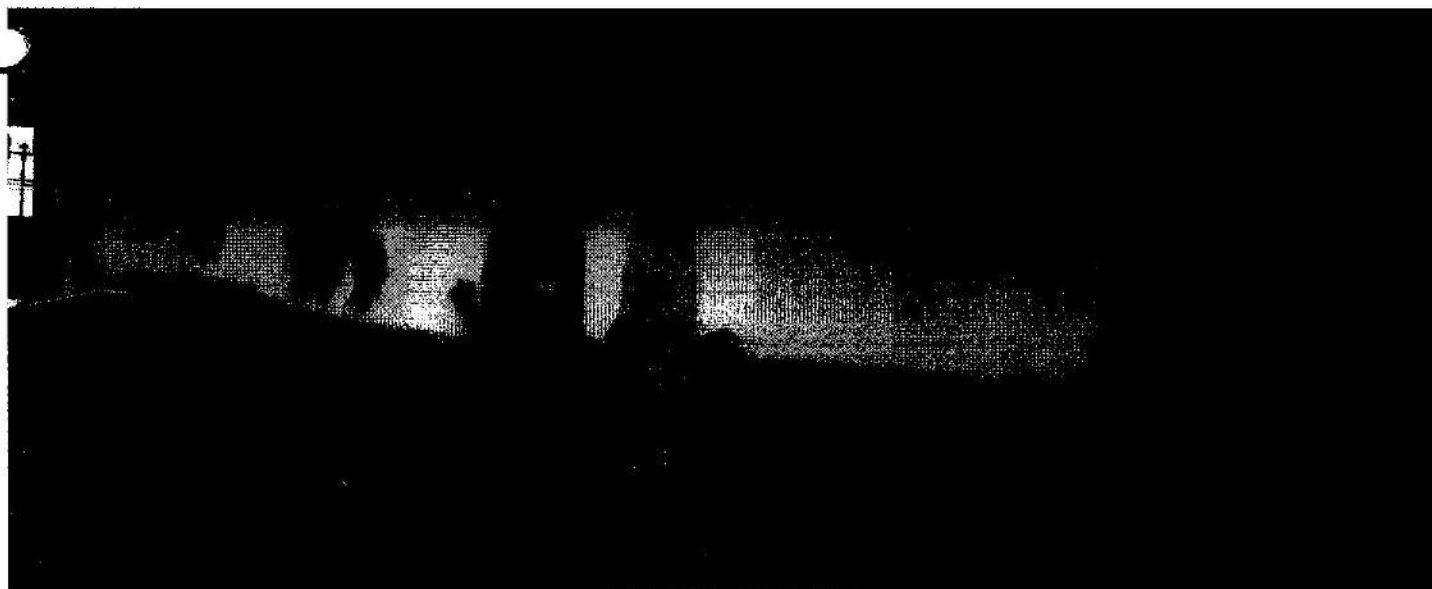

3





Fotos: 1 e 2 Antes e depois da pintura.

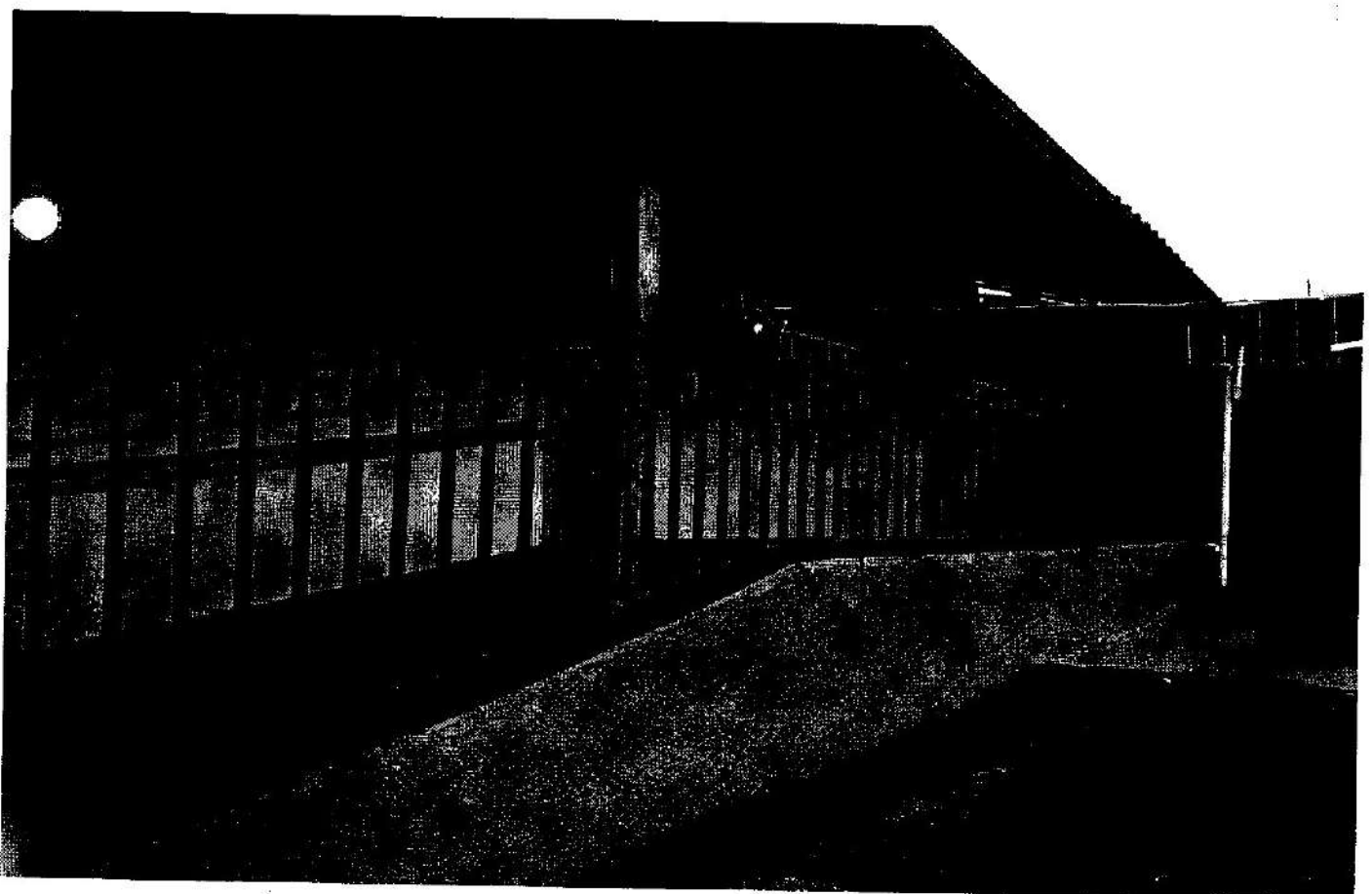
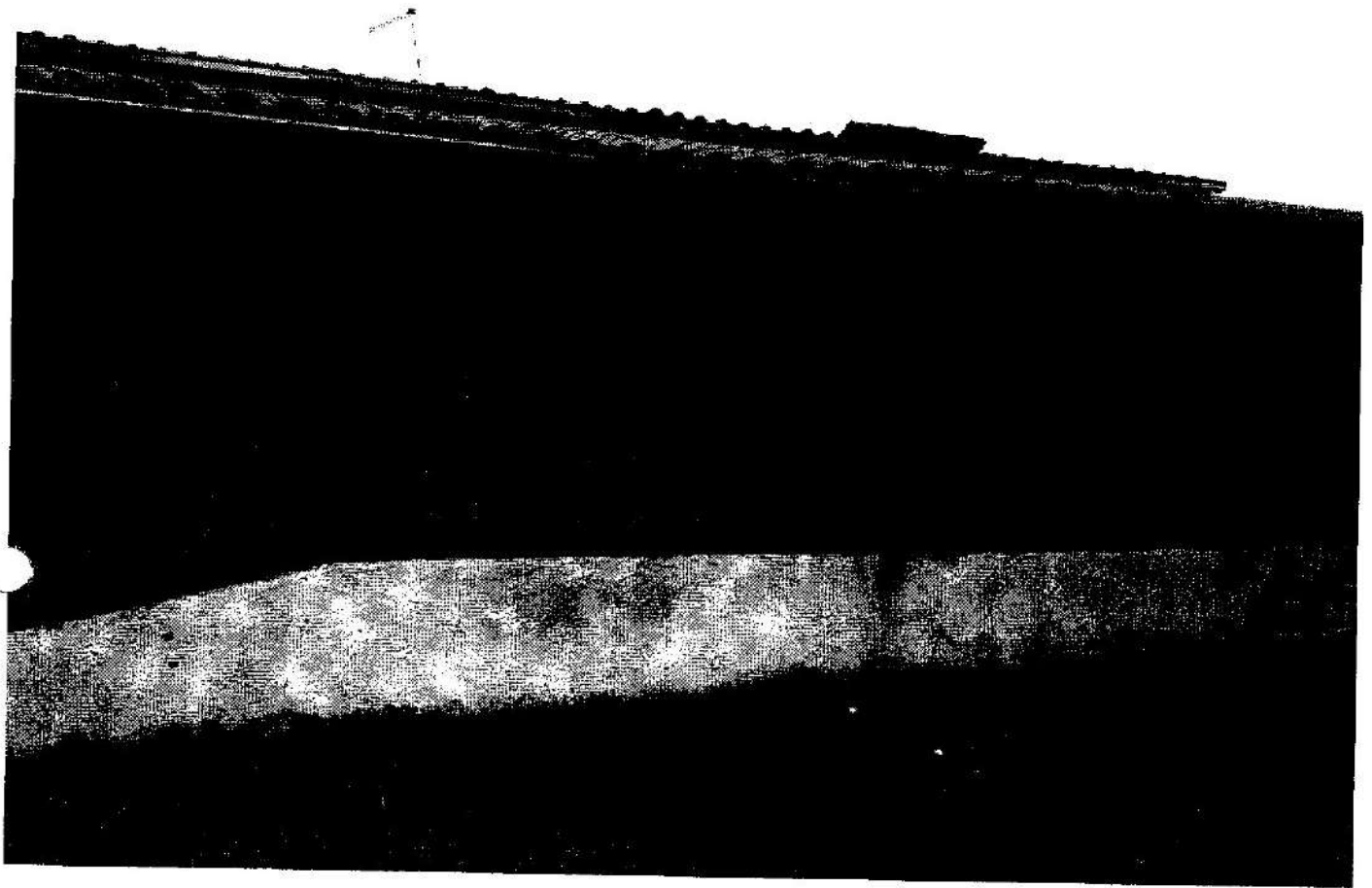

Fotos 1,2 e 3 Do antes e depois da Pintura e colocação de ceramica em volta da casinha para evitar mofo.

