

APURAÇÃO DE FREQUÊNCIA

MÊS: Junho		TOTAL DE DIAS LETIVOS:																														
Nº	03	04	05	06	07	10	11	12	13	14	17	18	19	24	25	26	27	28											TOTAL FALTAS			
1	F	F	F	F	F	F	.	.	F	F	R	.	F	6
2	0
3	F	1
4	.	.	F	F	.	F	4
5	0
6	0
7	.	6	0
8	F	2
9	0
10	0
11	F	1
12	P	.	.	.	F	F	F	5
13	0
14	0
15	F	F	2
16	.	.	F	F	F	3
17	P	F	.	.	.	F	F	F	5
18	F	.	F	.	.	F	.	.	F	F	F	F	F	F	8
19	.	F	1
20	F	.	F	.	.	F	.	.	F	F	F	F	F	8
21	F	2
22	F	F	F	3
23	F	1
24	0
25	.	.	F	F	F	.	F	F	F	F	F	8	
26	<div style="display: flex; justify-content: space-between; align-items: center;"> <div style="width: 45%; border-bottom: 1px solid black; height: 100%;"></div> <div style="width: 50%; text-align: right;"> <p>Rita de Cassia Santos</p> <p>Maria dos Anjos Pereira da Silva</p> </div> </div>																															
27																																
28																																
29																																
30																																
31																																
32																																
33																																
34																																
35																																

IDENTIFICAÇÃO CRIANÇAS - 1º PERÍODO

Nº	NOME DA CRIANÇA	SEXO	DATA DE NASCIMENTO	B.F.
01	ADRIAN DE JESUS CARVALHO	M	03/11/2014	SIM
02	ADRYAN FRANCISCO PEREIRA SANTOS	M	22/12/2014	
03	ANA CLARA GONÇALVES DE JESUS MARINHO	F	03/04/2015	SIM
04	BERNARDO GARCIA DE SOUSA ABREU	M	19/01/2015	SIM
05	DANIEL CARVALHO DOS SANTOS	M	01/07/2014	NÃO TEM
06	DAVI RIBEIRO DE JESUS	M	17/12/2014	NÃO TEM
07	DAVID LUIZ FRANÇA TEIXEIRA	M	07/09/2014	
08	EVELYN CRISTINA FERNANDES PINHEIRO	F	18/11/2014	NÃO TEM
09	GABRIEL COUTO LIMA	M	15/07/2014	NÃO TEM
10	GENEISIE ISAU LA ORIOL	F	05/07/2014	NÃO TEM
11	HENRY MIGUEL BERNARDO DE SOUZA	M	15/05/2015	NÃO TEM
12	LUIZ GUSTAVO GONÇALVES NOGUEIRA DOS REIS	M	25/10/2014	SIM
13	MARIA JOSEPH DAMESTOY	F	09/11/2014	NÃO TEM
14	MIGUEL COUTO LIMA	M	15/07/2014	NÃO TEM
15	MIGUEL PABLO DA SILVA NERY	M	01/03/2015	
16	MILENA CRISTIANE MENDES LOPES	F	26/09/2014	SIM
17	NATALY VITÓRIA DA SILVA ROCHA	F	26/04/2015	NÃO TEM
18	NATAN AMORIM SANTOS FERREIRA	M	04/04/2015	SIM
19	NATHALYN EMANUELE DOS SANTOS	F	04/04/2015	SIM
20	NICOLLAS AMORIM SANTOS FERREIRA	M	04/04/2015	SIM
21	PEDRO HENRIQUE DINIZ SANTOS	M	30/08/2014	SIM
22	PEROLA LUIZA COSTA FERREIRA DOS SANTOS	F	23/08/2014	NÃO TEM
23	PIERRE MELO OLIVEIRA	M	14/10/2014	SIM
24	REBECCA OMELUS AURA	F	13/01/2015	
25	SOPHIA THAMARA ALVES DE AMORIM	F	25/01/2015	SIM

APURAÇÃO DE FREQUÊNCIA

MÊS: JUNHO

TOTAL DE DIAS LETIVOS: 18

Nº	03	04	05	06	07	10	11	12	13	14	17	18	19	24	25	26	27	28	TOTAL FALTAS
1	F	.	.	.	F	.	.	2
2	F	1
3	FJ	.	.	.	F	2
4	0
5	FF	FF	4
6	0
7	0
8	.	FJ	FJ	FJ	FJ	4
9	FFJ	.	F	FJ	.	FF	.	.	6
10	F	F	.	2
11	P	1
12	<hr/>																		.
13	F	.	.	.	F	2
14	F	FFF	.	.	4
15	0
16	FF	.	.	F	.	.	.	FF	.	.	5
17	F	F	F	.	3
18	.	F	1
19	.	F	F	F	F	.	4
20	F	.	.	.	F	F	.	3
21	.	FFF	F	F	F	6
22	0
23	F	F	2
24	0
25	.	.	.	F	.	F	2
26	<hr/>																		0
27	<hr/>																		.
28	<hr/>																		.
29	<hr/>																		.
30	<hr/>																		.
31	<hr/>																		.
32	<hr/>																		.
33	<hr/>																		.
34	<hr/>																		.
35	<hr/>																		.

Excluída

IDENTIFICAÇÃO DA CRIANÇA

2º PERÍODO

Nº	NOME DA CRIANÇA	SEXO	DATA DE NASCIMENTO	B.F.
01	ALICE FERNANDES BARBOSA PENA	F	12/01/2014	NÃO TEM
02	AMANDA MESQUITA VIEIRA	F	19/04/2014	
03	ANA JULYA DA SILVA SANTOS	F	20/03/2014	SIM
04	BEATRIZ XAVIER LAFAETE DO ESPIRITO SANTO	F	05/08/2013	SIM
05	DAVI MIGUEL PEREIRA DOS SANTOS	M	18/02/2014	BLOQUEADO
06	EMANUELLY SOPHIA ALVES DE OLIVEIRA	F	29/01/2014	NÃO TEM
07	EMANUELLY VICTÓRIA GOMES LOPES	F	25/05/2014	NÃO TEM
08	ESTHER GABRIELA SIMÃO DE QUEIROZ	F	18/04/2014	SIM
09	GUSTAVO HENRIQUE SIMÕES DE OLIVEIRA	M	31/08/2013	NÃO TEM
10	HILARY GABRIELE DA SILVA TRINDADE	F	06/02/2014	SIM
11	HUGO HEITOR CORDEIRO BATISTA LOPES	M	15/02/2014	NÃO TEM
12	ISIS GABRIELLE DE SOUZA ARAUJO	F	06/12/2013	NÃO TEM
13	JOÃO PEDRO LACERDA TORRES	M	20/06/2014	NÃO TEM
14	KAUÃ HENRIQUE GOMES DA SILVA	M	27/06/2014	NÃO TEM
15	LAERTE ROCHA DOS SANTOS	M	29/05/2014	NÃO TEM
16	LAISLA MARTINS PEREIRA	F	07/01/2014	NÃO TEM
17	LUANA ARAUJO FERRAZ	F	22/09/2013	SIM
18	LUÍS SAMUEL RAMOS BARBOSA	M	18/07/2013	NÃO TEM
19	MIGUEL FILIPE CAZASSA JUVENTINO	M	17/11/2013	NÃO TEM
20	PRISCILLA OLIVEIRA DOS REIS	F	28/01/2014	SIM
21	RAFAEL WYLLYAN RODRIGUES SANTOS DA CUNHA	M	30/01/2014	NÃO TEM
22	RAYCA EMANUELLY NARCIZO FERREIRA	F	01/07/2013	SIM
23	RYAN PIETRO DOS SANTOS	F	15/02/2014	SIM
24	SAMUEL OTÁVIO PIRES LOPES	M	29/09/2013	NÃO
25	THALLES GABRIEL GONÇALVES NASCIMENTO	M	13/03/2014	SIM

ACONTECE NO

CENTRO DE EDUCAÇÃO INFANTIL IRMÃO JOSÉ GROSSO

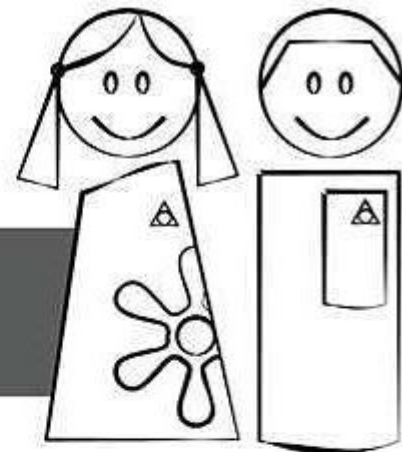

Reunião Pedagógica



A reunião pedagógica é um espaço importante onde as equipes têm a oportunidade de compartilhar suas experiências e expectativas para o novo ano letivo. Além disso, reflexões, orientações e desafios também são discutidos.

Com o objetivo de alinhar os projetos que serão desenvolvidos ao longo do ano letivo, a equipe do CEI se reuniu e acertou os últimos detalhes para os trabalhos em 2019. Agora, mãos e corações à obra! Que 2019 seja pleno de aprendizados.



As cores e suas misturas

A aprendizagem no CEI está a todo vapor! Na última semana as turminhas já entraram em contato com o conteúdo das cores e suas misturas. A atividade tem como objetivo desenvolver a coordenação motora e vivenciar as cores e suas misturas. Para compreender a diferença entre elas, a turminha do 1º período colocou a mão na massa e adorou a pintura!

Foi muito divertido e proveitoso.

O Centro de Educação Infantil Irmão José Grosso está no facebook. Acompanhe o dia a dia do CEI no facebook!



Conheça mais sobre o CEI! Faça-nos uma visita.
Av. das Américas, 777 - Kennedy - Contagem
31 3396-9188 cei@feig.org.br



ACONTECE NO

CENTRO DE EDUCAÇÃO
INFANTIL IRMÃO JOSÉ GROSSO

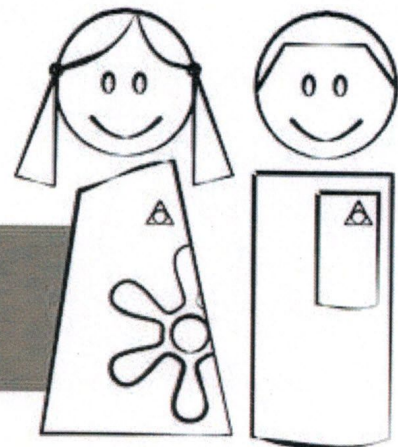

Lateralidade dos pequenos

Atividade de lateralidade com alunos do Maternal III!

Essa atividade é super importante para que as crianças possam compreender a sua localização perante o mundo e as direções.

Além da diversão, aprendem, interagem e participativa!

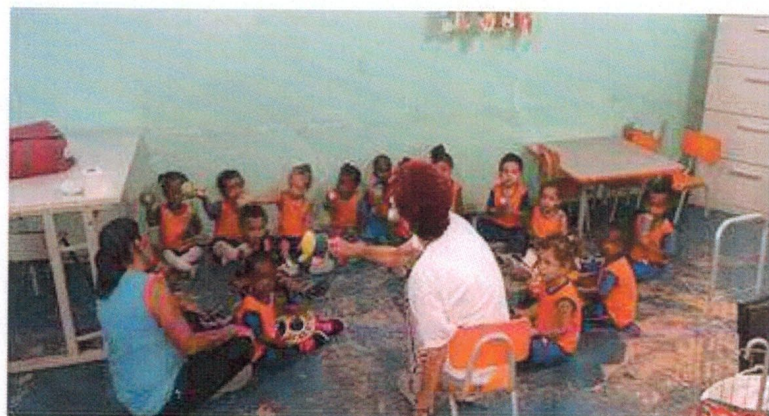

Músicas e Ritmos

Música para as crianças! Como parte do Projeto Institucional do CEI de "Músicas e Ritmos" a turminha do maternal II, também adorou essa aula de musicalização!

Além da sensibilidade musical, a música desenvolve também a sociabilização, a concentração, o respeito ao grupo, entre outros!

A aula de musicalização acontece duas vezes durante a semana!



Coordenação motora e criatividade

Veja aí a turminha do Maternal II realizou montagens com o LEGO!

Esse brinquedo é um instrumento essencial para desenvolver a coordenação motora das crianças. Além de abrir espaço para a criação e imaginação dos pequenos!

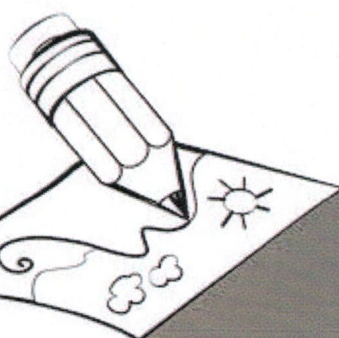

Conheça mais sobre o CEI! Faça-nos uma visita.
Av. das Américas, 797 - Kennedy - Contagem
31 3396-9188 cei@feig.org.br



ACONTECE NO

CENTRO DE EDUCAÇÃO INFANTIL IRMÃO JOSÉ GROSSO

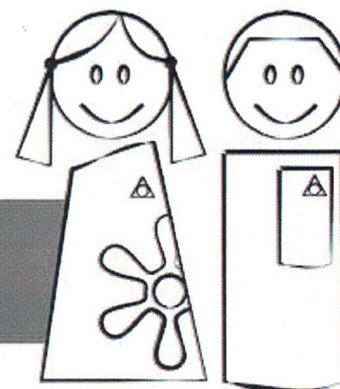

O brincar no CEI

É importante oferecer na instituição um espaço onde a criança possa expressar-se por meio da brincadeira.

No brincar ela aprende, experimenta o mundo e suas possibilidades, relações sociais, elabora auto estima, suas ações e organiza as emoções. Além de desenvolver a linguagem, aprendizagem, e habilidade motora.

No CEI, brincadeira é coisa séria! "



Alimentação das Crianças

No dia 22.02 aconteceu uma Oficina de Capacitação com a equipe da cozinha e da limpeza. Realizada pela equipe de Nutricionistas voluntárias do CEI, os principais objetivos da oficina foram capacitar para higienização dos alimentos, da cozinha e repassar orientações para o preparo do cardápio.



No CEI as crianças recebem 05 refeições diárias e voltam para suas casas já tendo jantado. No dia 14 de março é comemorado o **Dia Internacional da Alimentação Escolar**. Segundo a ONU Brasil a alimentação escolar é uma das principais estratégias para vencer a fome e a má-nutrição.

Para a FEIG e o CEI a alimentação de nossas crianças é assunto estratégico e trabalhamos muito para garantir a qualidade, a diversidade e balanceamento nutricional das refeições servidas.



Conheça mais sobre o CEI! Faça-nos uma visita.
Av. das Américas, 797 - Kennedy - Contagem
31 3396-9188 cei@feig.org.br



ACONTECE NO

CENTRO DE EDUCAÇÃO
INFANTIL IRMÃO JOSÉ GROSSO

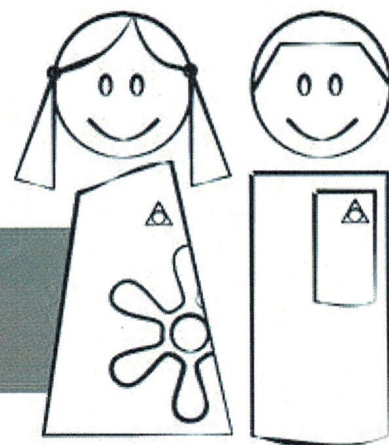

Roda de Conversa no CEI/JG

Um encontro entre a escola e a família com o objetivo de incentivar o compartilhamento das dúvidas em relação ao comportamento das crianças, das formas de atuação dos pais em relação a elas, dos anseios, das expectativas, das frustrações e das experiências relacionadas aos pequenos. Cada encontro busca promover um entendimento maior sobre a infância e as características de cada fase de desenvolvimento.

A próxima será no dia 25 de abril!



Oficina Alimentação saudável

É na infância que é moldado o nosso paladar e passamos a buscar os alimentos preferidos. Por isso, é fundamental que a criança seja estimulada a uma alimentação saudável e também o seu paladar.

Pensando nisso, foi realizada uma oficina na qual foram apresentadas as frutas e estimulada a apreciação pelos pequenos. No final, foi servida uma bela salada de frutas!

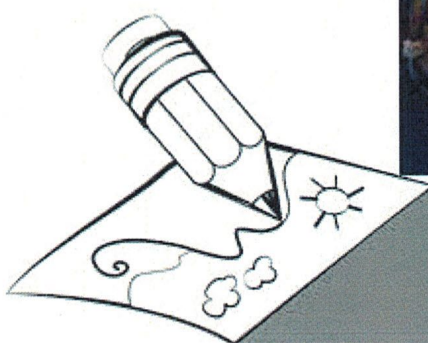

Conheça mais sobre o CEI! Faça-nos uma visita.
Av. das Américas, 797 - Kennedy - Contagem
31 3396-9188 cei@feig.org.br



ACONTECE NO

CENTRO DE EDUCAÇÃO
INFANTIL IRMÃO JOSÉ GROSSO

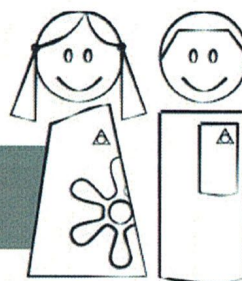

Oficina “Noções de Higiene”

No último mês, as crianças do 1º período do Centro de Educação Infantil participaram de uma atividade que trabalhou noções de higiene e alimentação.

Os pequenos muito atentos, acompanharam e se divertiram.



“Jogos e Brincadeiras” no CEIIG

O CEI possui como projeto institucional os “Jogos e Brincadeiras”. Primordiais para a compreensão da criança sobre si mesma e sua interação com o mundo, os jogos e brincadeiras estão presentes diariamente no nosso ambiente escolar. Promovendo-os com uma intencionalidade pedagógica o CEI dessa maneira inclui em seu cotidiano o direito da criança – brincar – exigido pela Base Nacional Comum Curricular.



Temos orgulho de proporcionar um ambiente rico para nossas crianças!



Conheça mais sobre o CEI! Faça-nos uma visita.
Av. das Américas, 797 - Kennedy - Contagem
31 3396-9188 cei@feig.org.br





APURAÇÃO DE FREQUÊNCIA

MÊS: JUNHO

TOTAL DE DIAS LETIVOS: 18

Nº	3	4	5	6	7	10	11	12	13	14	17	18	19	24	25	26	27	28	TOTAL FALTAS
1	00
2	00
3	00
4	.	F	01
5	F	F	F	03
6	F	.	F	02
7																			
8	00
9	.	F	.	F	F	03
10	.	.	.	F	01
11																			
12	F	F	F	03
13	00
14																			
15																			
16																			
17																			
18																			
19																			
20																			
21																			
22																			
23																			
24																			
25																			
26																			
27																			
28																			
29																			
30																			
31																			
32																			
33																			
34																			
35																			

9/60

IDENTIFICAÇÃO DA CRIANÇA

BERÇARIO

Nº	NOME DA CRIANÇA	SEXO	DATA DE NASCIMENTO	B.F.
1	EMANUELLE VITÓRIA DE ALMEIDA VITORINO	F	27/08/2018	NÃO TEM
2	ENZO GABRIEL DA SILVA SANTOS	M	18/05/2018	NÃO
3	IZABELLA HELENA PIRES PEREIRA	F	16/06/2018	NÃO TEM
4	LARAH SOPHIA TEODORO VILAÇA	F	02/04/2018	SIM
5	LUCAS MESIDOR	M	18/07/2018	NÃO TEM
6	MARIA SOFIA AUGUSTE	F	30/07/2018	MÃO
7	MARVIN BRYAN AUBIN	F	04/08/2018	SIM
8	NEICA AUBAIN SALOMON	F	01/05/2018	NÃO
* 9	NICOLE VALLENTINA RODRIGUES DOS SANTOS	F	03/04/2018	SIM
10	PIETRA SOPHIA DE FREITAS MARTINS	F	01/06/2018	NÃO
11	SEM DHA - WIL CASSEUS DUCLAIR	M	02/07/2018	NÃO
12	Luiz Gustavo Rios Santos da Silva	M	12/07/2018	Não
13	Mariana Ussis de Almeida	F	29/05/2018	Não
14	Yasmim Armando Alexandre	F	16/12/2018	Sim
15				
16				
17				
18				
19				
20				
21				
22				
23				
24				
25				
26				
27				
28				
29				
30				
31				

* Matrícula 0410219



3ª RODA DE CONVERSA 18/06/2019





FESTA JUNINA 2019



APURAÇÃO DE FREQUÊNCIA

MÊS:	TOTAL DE DIAS LETIVOS:																												TOTAL FALTAS
JUNHO																													
Nº	03	04	05	06	07	10	11	12	13	14	17	18	19	24	25	26	27	28											
1	F											01
2	F											01
3	F	F	F											03
4	F	F	F	F	.	.	.	F	.	F	.	F											08
5	F	F	F	F	F	F											05
6	F											01
7	F											01
8	.	.	F	.	.	.	F	F	F	.	F	F	.	.											06
9	F	F	.	.	F	E											02
10	F	F	.	.	.	F	.	.	F	.	F	.	F	F											06
11	F	.	F											02
12											00
13											00
14	F	F											02
15	F	.	.	F	.	F	F											04
16	F											01
17											00
18	.	F	F	F	F	.	F	F											06
19	F											01
20											00
21	F	F											02
22	<div style="position: absolute; top: 0; left: 0; right: 0; bottom: 0; border: 1px solid black; transform: rotate(45deg); opacity: 0.5;"></div>																												
23																													
24																													
25																													
26																													
27																													
28																													
29																													
30																													
31																													
32																													
33																													
34																													
35																													

epmateus

IDENTIFICAÇÃO CRIANÇAS

MATERNAL 2

Nº	NOME DA CRIANÇA	SEXO	DATA DE NASCIMENTO	B.F.
01	ANAISA PIETRA CORDEIRO BATISTA LOPES	F	17/11/2016	NÃO TEM
02	ANNE RAPHAELLE MERENARD	F	26/09/2016	NÃO TEM
03	ANTHONY GABRIEL DE ARAÚJO PINTO	M	12/10/2016	SIM
04	ARTHUR RIBEIRO DA SILVA FIDELIX	M	04/07/2016	SIM
05	EMANUELLE FERREIRA ALMEIDA	F	27/07/2016	SIM
06	GABRIEL DELUX DELIVRANCE	M	15/08/2016	NÃO TEM
07	GUILHERME OTÁVIO ALVES FERNANDES	M	31/05/2019	NÃO TEM
08	LORENZO EDUARDO CUPERTINO SANTOS	M	21/07/2016	NÃO TEM
09	LODMILA NORMILUS	F	11/10/2016	NÃO TEM
10	LUCAS HENRIQUE LIBANO DA SILVA	M	23/11/2016	NÃO TEM
11	MARIA BEATRIZ OLIVEIRA DE SOUSA	F	09/11/2016	SIM
12	MARIA CLARA ASSIS DE ALMEIDA	F	11/06/2016	NÃO TEM
13	MARIA CECÍLIA DA SILVA	F	22/10/2016	SIM
14	MARIA FERNANDA OLIVEIRA ROSA	F	18/10/2016	NÃO TEM
15	SOPHIA ISABELLY GONÇALVES PEREIRA	F	21/08/2016	SIM
16	TEREZA CRISTINA GOMES DE MELO	F	30/09/2016	SIM
17	THAMAR CAZIMIR	F	19/09/2016	SIM
18	VALENTYNA VIEIRA SILVEIRA	F	21/08/2016	NÃO TEM
19	VIRBENS CHARLUMEAU NALIEN	M	12/03/2017	NÃO TEM
20	WESLEY EDMORIN	M	31/03/2017	NÃO TEM
21	LARA VICTÓRIA DE SOUZA CARVALHO	F	04/11/2016	NÃO TEM

APURAÇÃO DE FREQUÊNCIA

MÊS: Junho TOTAL DE DIAS LETIVOS: 18

Nº	03	04	05	06	07	10	11	12	13	14	17	18	19	24	25	26	27	28	TOTAL FALTAS	
1	FJ	FJ	.		
2	.	.	.	F	F	.	.	.	F		
3		
4	.	F		
5	F	FJ	.	FJ	FJ	FJ	FJ	FJ	FJ	FJ	FJ	FJ	FJ	FJ		
6	F	F	F	.	.	F	F	.		
7	F	F	F	F	.		
8	.	F	FJ		
9	F	.	.	.	F	F		
10	F	.	.	.	F		
11	.	.	F	F	F	F	F		
12	F	F		
13	F	F		
14	F	F	F	F	F	.	F	FJ	FJ	F	.	.	F	FÉRIAS						
15	F		
16	.	F	F	F		
17	.	FJ	.	F	F	F	F	F	.	.	F	.	F	.	F	.	F	.		
18	F	F	.	.	.		
19		
20		
21		
22	FJ	FJ	FJ		
23	F	.	.	F		
24		

Lucivânia Ferreira da Silva
28/06/19

IDENTIFICAÇÃO CRIANÇAS

MATERNAL 3

Nº	NOME DA CRIANÇA	SEXO	DATA DE NASCIMENTO	B.F.
01	ADRIEL AGUIAR BRAZ	M	14/02/2016	
02	AGATHA VITÓRIA ALBUQUERQUE ROSENO	F	20/08/2015	237.496.70354-01
03	ALYSON KHAUÁ LEAL REIS	M	23/10/2015	
04	ARTHUR DE JESUS MOTA	M	28/07/2015	
05	BERNARD HIURI TEODORO DOS SANTOS	M	23/08/2015	SIM
06	CHRISTIAN ALVES DOS SANTOS	M	07/09/2015	NÃO TEM
07	DAVID WANDERSON MARTINS PEREIRA	M	26/05/2016	12852944105-01
08	EDUARDO GONÇALVES CAMILO DA SILVA JÚNIOR	M	19/05/2016	1254665105-01
09	ELIZA ZAULI SANTOS	F	16/02/2016	12734072108-01
10	HUDSON MANOEL GOUVEA BALBINO	M	22/05/2016	NÃO
11	ISABELLA OLIVEIRA DE SOUZA	F	03/05/2015	SIM
12	JHUAN LUCAS GOMES DA SILVA	M	15/06/2016	NÃO TEM
13	KAYLANNE EMANUELY FRANCISCO GOMES	F	06/09/2015	163.10993.098
14	LUARA CARVALHO DE JESUS	F	25/02/2016	206135297-01
15	LUIZ HENRIQUE SOUZA BARBOSA	M	01/11/2015	
16	MANUELA DA SILVA ROSA	F	19/08/2015	NÃO TEM
17	MATHEUS EMANUEL DE ABREU AGUIAR	M	18/02/2016	165.574.39414-01
18	MIGUEL FERREIRA DA SILVA	M	25/10/2015	128.911.351-01
19	ROOSLINE ALESSANDRA JOSEPH	F	26/09/2015	NÃO TEM
20	SOFIA EMANUELE DA SILVA PONTES	F	15/06/2016	NÃO TEM
21	YLLANA ARMANDO ALEXANDRE	F	30/09/2015	160.156.32942-03
22	Anna Beatriz Guinhanha, Scopield Calegario - 07/01/2016			
23	Davi Fernandes Barbosa Fena N 01/09/2015	M	01/09/2015	SIM
24	Mariana Gonçalves Souza F 05/02/2016	F	05/02/2016	NÃO TEM



PLANO DE AÇÃO ANUAL 2019

1. IDENTIFICAÇÃO ENTIDADE EXECUTORA

Unidade Executora/Razão Social Centro de Educação Infantil Irmão José Grosso			C.N.P.J. 19.843.754/0002-12	
Endereço Avenida: Américas nº 797 3º andar Bairro: Kennedy			(DDD) Telefone/Fax 31-3396-9188	
Cidade Contagem	UF MG	CEP 32.145-000	E-mail cei@feig.org.br	
Nome do responsável pela Unidade Maria Beatriz Costa Pereira				
C.P.F. 17.784.646-53			Data de Nascimento 27/01/1950	
R.G. /Órgão expedido M214630/SSPMG		Cargo Diretora Técnica	E-mail do responsável mariabeatriz@gmail.com	
Endereço completo Rua: Mesquita nº 175 Bairro: Carlos Prates B.H			CEP 30.710-490	(DDD) Tel/Cel 31-99131-7373

2. IDENTIFICAÇÃO ENTIDADE MANTENEDORA (quando houver)

Unidade Mantenedora/Razão Social Fraternidade Espírita Irmãos Glacus			C.N.P.J. 19.843.754/0001-12	
Endereço Rua: Henrique Gorceix nº 30 Padre Eustáquio			(DDD) Telefone/Fax	
Cidade Belo Horizonte	UF MG	CEP 30.310-370	E-mail Institucional cei@feig.org.br	
Nome do responsável pela Unidade Sebastião Costa Filho				
C.P.F. 269.285.906-53			Data de Nascimento 04/09/1958	
R.G. /Órgão expedidor. 759.914/SSPMMG		Cargo Presidente	E-mail do responsável secofi@yahoo.com.br	
Endereço completo R: Aimorés nº 309 Aptº 1201 Bairro: Funcionários			CEP 30.140- 070	(DDD) Tel/Cel do Responsável 31-98457-7425



3. FINALIDADES ESTATUTÁRIAS E/OU INSTITUCIONAIS

A instituição, há 27 anos vem atendendo gratuitamente, às crianças de 0 (zero) à 5 (cinco) anos de idade, da região e do entorno, observando os cuidados essenciais associados à sobrevivência e ao desenvolvimento de suas potencialidades.

4. OBJETIVO GERAL

Garantir a Educação Infantil, efetivando as ações do conviver, brincar, explorar e expressar e conhecer-se de acordo com a nova BNCC, ampliar o universo de experiências, conhecimentos e habilidades dessas crianças, diversificando e consolidando novas aprendizagens, atuando de maneira complementar à educação familiar.

4.1 Objetivos Específicos

- Comprar materiais diferentes didáticos pedagógicos.
- Trabalhar com projetos pedagógicos nas salas de aulas.
- Promover atendimento psicológico das crianças e famílias.
- Participar de cursos de aperfeiçoamento.
- Roda de conversa com a família.

5. METAS

- Estabelecer uma relação afetiva com a comunidade escolar para buscar mecanismos que auxiliem na gestão democrática, considerando os saberes da comunidade.
- Promover a capacitação das professoras do CEI – Irmão Jose Grosso.
- Estudar e aplicar a referência da criança como centro educativo em diferentes leis e documentos norteadores no cotidiano da creche.
- Promover uma excursão com as crianças durante o ano.
- Realizar reuniões com os pais para orientá-los quanto a formação dos filhos, com ajuda dos psicólogos.
- Proporcionar tratamento odontológico para as crianças.
- Proporcionar atendimento fisioterapia e fonoaudiologia para as crianças necessitadas

**6. ORIGEM DOS RECURSOS**

FONTE (Prevista)	VALOR ANUAL (R\$)
Doações da Mantenedora - FEIG	250.000,00
Convênio Prefeitura Municipal de Contagem	468.128,00
Apadrinhamento de crianças	26.000,00
Doações	10.000,00
TOTAL GERAL	754.128,00

7. INFRAESTRUTURA**7.1 Recursos Físicos**

RECURSOS FÍSICOS	QUANTIDADE

7.2 Recursos Materiais

RECURSOS MATERIAIS PERMANENTES	QUANTIDADE

7.3 Recursos Humanos

NOME	CARGO/FUNÇÃO	VÍNCULO	HORAS SEMANAIS
Arlinda Pereira de Souza	Auxiliar de serviços gerais	CLT	44h
Carmen Lucia Costa Khouri	Secretária	CLT	44h
Danila da Silva Barbosa	Professora educação infantil	CLT	44h
Elicelia Francisca de Lima Castro	Auxiliar de serviços gerais	CLT	44h
Fabiana Monteiro Martins	Coordenadora Pedagógica	CLT	44h
Fátima Maria de Souza	Professora educação infantil	CLT	44h



Flávia Aparecida B.M Santos	Auxiliar de serviços gerais	CLT	44h
Genivalda Ângelo Mateus	Professora educação infantil	CLT	44h
Graziela Viana Oliveira	Professora educação infantil	CLT	44h
Gislene Silva Soares	Professora educação infantil	CLT	44h
Imaculada Conceição B. Ferraz	Cozinheira	CLT	44h
Arlinda Pereira de Souza	Auxiliar de serviços gerais	CLT	44h
Carmen Lucia Costa Khouri	Secretária	CLT	44h
Danila da Silva Barbosa	Professora educação infantil	CLT	44h
Elicelia Francisca de Lima Castro	Auxiliar de serviços gerais	CLT	44h
Fabiana Monteiro Martins	Coordenadora Pedagógica	CLT	44h
Fátima Maria de Souza	Professora educação infantil	CLT	44h
Flávia Aparecida B.M Santos	Auxiliar de serviços gerais	CLT	44h
Genivalda Ângelo Mateus	Professora educação infantil	CLT	44h
Graziela Viana Oliveira	Professora educação infantil	CLT	44h
Gislene Silva Soares	Professora educação infantil	CLT	44h
Imaculada Conceição B. Ferraz	Cozinheira	CLT	44h
Karina Arcanjo de Oliveira Santos	Professora educação infantil	CLT	44h
Lorrayne Cristina C. Aguilari	Professora educação infantil	CLT	44h
Lucivânia Ferreira Silva	Professora educação infantil	CLT	44h
Maria das Graças Silva	Professora educação infantil	CLT	44h
Maria dos Anjos Pereira da Silva	Professora educação infantil	CLT	44h
Neide Aparecida da Silva	Professora educação infantil	CLT	44h
Palloma Jessica Fidelix	Auxiliar de cozinha	CLT	44h
Regina Pereira Ribeiro	Professora de Educação Infantil	CLT	44h
Renata Aparecida Vilaça	Psicóloga	CLT	30h



Rita de Cássia Santos	Professora educação infantil	CLT	44h
Rosana Lucia dos Santos	Auxiliar de almoxarifado	CLT	44h
Wisline Mardi	Auxiliar de cozinha	CLT	44h
Zilene Rodrigues da Silva	Professora educação infantil	CLT	44h

8. IDENTIFICAÇÃO DOS SERVIÇOS, PROGRAMAS, PROJETOS E BENEFÍCIOS SOCIOASSISTENCIAIS

8.1 TIPOLOGIA

- Proteção Social Básica**
- Proteção Social Especial Média Complexidade**
- Proteção Social Especial Alta Complexidade**
- Assessoramento**
- Defesa e Garantia de Direitos**

8.1.1 Nome do Serviço, Programa, Projeto ou Benefício

Ações que a instituição desenvolve na área da segurança alimentar.

Qual tipo de alimentos é ofertado?

Lanche Almoço Jantar Sopa Distribuição de Cestas Básicas.

Quantas vezes? _____

Quantas pessoas são atendidas? _____

Recebe doações do banco de Alimentos? Sim Não

Se sim quantas vezes por semana? 1

Incentiva a prática de uma alimentação adequada e saudável: Sim Não

Quais ações são realizadas na área de segurança alimentar: Palestras Práticas de higiene

Intervenções complementares a boa alimentação: Quais? Manual de Boas Práticas

8.1.2 Endereço do Serviço, Programa, Projeto ou Benefício

8.2 DESCRIÇÃO

Oferecer Educação Infantil a 123 crianças de 3 (três) meses a 6 (seis) anos, em regime integral, buscando seu pleno atendimento.



8.3 PÚBLICO ALVO

Atendimento a 123 crianças faixa de 3 (três) à 6 (seis) anos e suas famílias em vulnerabilidade social.

8.4 CAPACIDADE DE ATENDIMENTO

123 crianças

8.5 PREVISÃO DO NÚMERO DE INDIVÍDUOS/FAMÍLIAS ATENDIDOS

8.6 ARTICULAÇÃO COM A REDE SOCIOASSISTENCIAL E INTERSETORIAL

8.7 FORMA DE PARTICIPAÇÃO DOS USUÁRIOS

8.13 MONITORAMENTO E AVALIAÇÃO

Contagem 08 de fevereiro
de 2019.

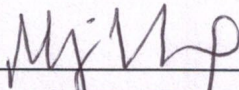
SEBASTIÃO COSTA FILHO
Presidente da Instituição

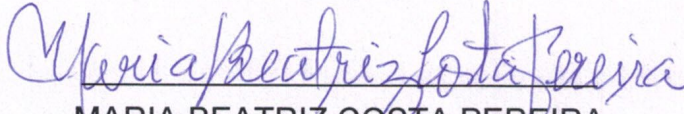
MARIA BEATRIZ COSTA PEREIRA
Responsável pelo Preenchimento

IDENTIFICAÇÃO DO OBJETO

Garantir o atendimento da Educação Infantil, primeira etapa da educação básica, promovendo o desenvolvimento integral da criança de até 5 (cinco) anos, em seus aspectos físico, psicológico, intelectual e social, complementando a ação da família e da comunidade, conforme previsto na Lei de Diretrizes da Educação Nacional, nº 9394/96, em seu Art. 29.

Análise do cumprimento das Metas

(Análise do impacto do benefício social, metas alcançadas, população beneficiada, comparativos entre situação anterior e posterior à implantação do objeto).

META 1	AÇÕES	Indicador /Produto	Resultado			Observações e orientações:
			C	CP	NC	
Crianças em processo de desenvolvimento construindo ou ampliando habilidades, considerando sua individualidade e características de sua faixa etária.	1- Instituir planejamento semanal dos professores, que contemple a diversidade de todas as crianças matriculadas, contendo as habilidades a serem desenvolvidas de acordo com os cadernos de currículo de Contagem, as estratégias pedagógicas a serem efetivadas, as formas de registro e de continuidade da ação.	Planejamento das turmas	X			Mai a dez
	2 - Coibir qualquer tipo de prática que coloque a criança em risco ou em situação vexatória, como apelidos ou castigos.	Registro de reuniões em que o tema foi abordado. Data das reuniões: <u>22/02/19</u> <u>11/05/19</u>	X			Mai a dez
	3 - Disponibilizar a materialidade necessária para a rotina de cuidados com as crianças	Materialidade adquirida suficiente para atendimento das turmas. de higiene na altura das crianças: papel higiênico (X)S () N sabonete líquido (X)S () N papel toalha. (X)S () N Colchonetes individuais (X)S () N Lençóis individuais para os colchonetes (X)S () N toalhas individuais para banho (X)S () N	X			Mai a dez já estão providenciando a compra de 78 colchonetes individuais.

	<p>4 - Disponibilizar a materialidade necessária para o desenvolvimento de atividades pedagógicas com as crianças</p>	<p>Material pedagógico disponível como lápis de cor (X)S () N Gizão de cera (X)S () N caneta hidrocor (X)S () N papéis diversos (X)S () N tintas guache (X)S () N pincéis (X)S () N Massa modelar (X)S () N Disponibilizar brinquedos diversos (X)S () N bonecos e bonecas que representem a diversidade humana (X)S () N Disponibilizar Cantinho de Leitura, com livros de literatura de qualidade em todas as salas de atividades (X)S () N Outros ()S () N</p>	<p>vasilhame individual para alimentação: Copos (X)S () N Pratos (X)S () N Talheres (X)S () N()</p>	<p>Mai a dez</p>
--	---	---	--	------------------

META 2	AÇÕES	Resultado	Observações e orientações:		
			C	CP	NC
<p>Profissionais atuando em diferentes frentes de trabalho visando o atendimento integral à criança.</p>	<p>1-Garantir profissionais de limpeza de forma a atender a demanda da instituição.</p>	<p>Nº de auxiliares de serviços gerais (3) Horário: 7:00 às 18:48</p>	<p>X</p>	<p>Mai a dez</p>	
	<p>2.Garantir profissionais responsáveis pela confecção da alimentação, limpeza da cozinha e refeitório</p>	<p>Nº de Cozinheira (1) Horário - 7:00 às 16:48 Auxiliar de cozinha (2) Horário: 7:00 às 16:48</p>	<p>X</p>		
	<p>3.Garantir responsáveis pela coordenação profissionais</p>	<p>Diretor (X)S () N Pedagogo (X)S () N</p>			

	administrativa.	Secretário (X)S () N Outro () Função: Auxiliar de almoxarifado.	X	
	4. Garantir habilitados atuando com as crianças.	Professor habilitado por turma (X)S () N	X	Já chegou o diploma da professora Lucivania.

META 3	AÇÕES	Indicador /Produto	Resultado			Observações e orientações:
			C	CP	NC	
Implantação da Política de Educação Infantil de Contagem	1. Adequar o atendimento educacional considerando as diretrizes da Política de EI de Contagem.	Número de encaminhamentos indicados pela SEDUC implementados.	X			Mensal
	2. Assegurar a matrícula de todas as crianças independente da nacionalidade, de deficiência, de religião, raça, etnia, contemplando todas na mesma proposta.	Comprovante de matrícula das crianças. (X)S () N	X			Mai a dez
	3. Garantir o atendimento das crianças de fevereiro a dezembro garantindo no mínimo os 200 dias letivos e 800 horas conforme LDBEN 9394/96	Calendário assegurando no mínimo 200 dias letivos. (X)S () N	X			Annual

META 4	AÇÕES	Indicador /Produto	Resultado			Observações e orientações:
			C	CP	NC	
Profissionais capacitados atuando na Instituição.	1. Garantir a participação dos pedagogos e professores nas formações pedagógicas.	Pedagogo - Formação SEDUC (X)S () N Professores - Formação SEDUC (X)S () N	X			Mai a dez (Mínimo de 4 profissionais – ver proporcionalidade)

META 8	AÇÕES	Indicador /Produto	Resultado			Observações e orientações:	
			C	CP	NC		
Prédios que garantam salubridade, higiene e segurança às crianças em conformidade com a Resolução 16/CMEC.	1. Realizar manutenções periódicas assegurando ambiente acolhedor e saudável para as crianças.	Ambiente adequado e seguro.				Mai a dez	
			X				
	2. Realizar limpeza diárias de todos os espaços da instituição.	Espacos limpos (X)S ()N Organizados (X)S ()N Faxineiro (X)S ()N					Mai a dez
			X				
	3. Realizar limpeza da Caixa d'água da instituição.	(X)S ()N Data: <u>19/01/19</u>					Mai a dez A limpeza aconteceu em Julho/19.
		X					
4. Realizar a dedetização da instituição.	(X)S ()N Data: <u>21/12/18</u>					Mai a dez A dedetização aconteceu em Julho/19.	
		X					
5. Realizar limpeza nos banheiros	Mínimo 2 vezes por dia, ou quando necessário Banheiros limpos (X)S ()N Banheiros cheirosos (X)S ()N					Mai a dez	

META 9	AÇÕES	Indicador /Produto	Resultado			Observações e orientações:
			C	CP	NC	
Crianças alimentadas de forma adequada considerando suas necessidades nutricionais, além da construção de hábitos alimentares saudáveis.	1. Aquisição de gêneros alimentícios para alimentação escolar conforme Resolução 26/13 do PNAE	Cardápio variado atendendo as necessidades das crianças atendidas. (X) S () N	X			Mai a dez
		2. Elaborar cardápio que assegure as necessidades nutricionais das crianças. Cardápio variado atendendo as necessidades das crianças atendidas. (X) S () N	X			Mai a dez. Amostragem de cardápios (jun, set e nov) pela equipe de nutricionistas da SEDUC.
	3. Oferecer no mínimo 4 (quatro) refeições diárias para as crianças em jornada integral; pelo menos 2 (duas) para as crianças de 0 a 3 anos e pelo menos 1 (uma) refeição para crianças de 4 e 5 anos em jornada parcial.	4 (quatro) refeições diárias para as crianças em jornada integral (X) S () N 2 (duas) para as crianças de 0 a 3 anos () S () N 1 (uma) refeição para crianças de 4 e 5 anos. () S () N	X			Nov a dez/2019. São oferecidas 5 refeições diárias.
		4. Respeitar um intervalo mínimo de 3 (três) horas entre as refeições. Quadro de horários que orienta a alimentação das crianças (X) S () N Intervalo Adequado (X) S () N	X			Mai a dez
	5. Garantir a alimentação como currículo da Educação Infantil.	Professores acompanham a criança (X) S () N Professores orientam e estimulam as crianças (X) S () N Momento considerado dentro do planejamento. (X) S () N	X			Mai a dez
	6. Definir o prazo de no mínimo 20 minutos para alimentação de cada turma.	Quadro de horários que orienta a alimentação das crianças (X) S () N Horário respeitado (X) S () N	X			Mai a dez



Na Roda de Conversa deste mês, o tema proposto foi “ O olhar que temos para o outro. ”

Trabalhamos através da musicoterapia e da troca de experiência, a diferença entre olhar e ver. Incentivar a receptividade, através do olhar, do abraço, do sorriso e bom ânimo.

Enquanto pais e instituição somos pessoas em construção, nossa felicidade tem base no dever cumprido.



3ª RODA DE CONVERSA - 18/06/2019

Nº	NOME DA CRIANÇA	TURMA	ASSINATURA DO REPONSÁVEL
01	Sotia Emanuel. M. 111		Maximiliana Salgue
02	Maximiliana Mathews Emanuel	III	Vanízia Juliana Albreu
03			
04			
05	Stela VIBENS, Charleneau Nelson		Bendy Nelson
06	Letizia Cristina Jones de Melo	MI	Jenny das Jones de Santos
07	Jessica Victoria Marcel da Silva		Renata Gabriel
08	Carla Gabriel Dantas Ramos		Elza Maria Dantas
09	WESLEY Edmundo		Emmanuel Edmundo
10	Anne Raphaela Mastenard		João Paulo Beltrão
11	Guilhermina Michelly Pasthene	III	Guy Claude Pasthene
12	Rudrila Normilus		Toussaint Normilus
13	Manoel JOSEPH Domestoy	I período	Geoline Domestoy
14	ANILTON E HOSOTETE		Giuliano Batista
15	MARIA SOFIA AUGUSTA	PERI	Michelle Rêcia
16	LUIZ GUSTAVO RIOS SANTOS ESILVA	PERI	RICARDO RIOS SANTOS ESILVA
17	Deolice Ramos de Moura		Núbia Gomes de Moura / Wilson R. Moura
18	Rayca Emmanuily nozzygô Dinuza		Walter Rogério dos Santos nozzygô
19	Richard		
20			
21			
22			
23			
24			
25			
26			
27			
28			
29			
30			
31			
32			
33			

SILVA