



Boletos, Convênios e outros

05/03/2018 - BANCO DO BRASIL - 11:18:00
281802818 0001

AGENDAMENTO DE PAGAMENTO DE TITULOS

CLIENTE: ASSOCIACAO CRESCER
AGENCIA: 2818-5 CONTA: 5.265-5

ITAU UNIBANCO S.A.

34191572627657113303290888060002474610000021000
NR. DOCUMENTO 31.201
DATA DO PAGAMENTO 12/03/2018
VALOR DO DOCUMENTO 210,00
VALOR COBRADO 210,00

PAGAMENTO AGENDADO.

A quitacao efetiva desse debito dependera da existencia de saldo na sua conta-corrente as 23:45h da data escolhida para pagamento. O comprovante definitivo somente sera emitido apos a quitacao.

Central de Atendimento BB
4004 0001 Capitais e regioes metropolitanas
0800 729 0001 Demais localidades
Consultas, informacoes e servicos transacionais.

SAC

0800 729 0722
Informacoes, reclamacoes e cancelamento de produtos e servicos.

Ouvidoria

0800 729 5678
Reclamacoes nao solucionadas nos canais habituais: agencia, SAC e demais canais de atendimento.

Atendimento a Deficientes Auditivos ou de Fala
0800 729 0088
Informacoes, reclamacoes, cancelamento de cartao, outros produtos e servicos de Ouvidoria.

Transação efetuada com sucesso por: J9525829 FILIPE PEREIRA LUCAS COELHO.

Cobrança Expressa - Emissão de Boleto



Banco Itaú S.A. | 341-7 |

RECIBO DO PAGADOR

Local de Pagamento PAGAVEL EM QUALQUER BANCO ATE O VENCIMENTO					Vencimento 12/03/2018
Beneficiário SEMREL CNPJ 07.195.008/0001-08					Agência/Código Beneficiário 3039/08880-6
Endereço Beneficiário / Sacador Avalista AVENIDA JOAO CESAR DE OLIVEIRA2600 LOJA 107 ELDORADO CONTAGEM MG 32310-000					
Data do documento 02/03/2018	No. Do documento 2018015745	Espécie doc. DSI	Aceite N	Data Processamento 02/03/2018	Nosso Número 157/26765711-3
Uso do Banco	Carteira 157	Espécie R\$	Quantidade	Valor	(=) Valor do Documento 210,00
Instruções de responsabilidade do BENEFICIÁRIO. Qualquer dúvida sobre este boleto contate o beneficiário. APOS O VENCIMENTO COBRAR JUROS DE.....R\$ 0,04 AO DIA APOS O VENCIMENTO COBRAR MULTA DE.....R\$ 4,20 PROTESTAR APOS 6 DIAS DO VENCIMENTO					(-) Descontos/Abatimento
					(+) Mora/Multa
					(=) Valor Cobrado
Pagador: CENTRO DE REF.A C. E AO ADOLES Endereço: ALAMEDA COQUEIROS Sacador/Avalista:					CNPJ/CPF 03888031000208 32062-040 CONDOMINIO ESTA CONTAGEM MG

Autenticação mecânica



Banco Itaú S.A. | 341-7 | 34191.57262 76571.133032 90888.060002 4 74610000021000

Local de Pagamento PAGAVEL EM QUALQUER BANCO ATE O VENCIMENTO					Vencimento 12/03/2018
Beneficiário SEMREL CNPJ 07.195.008/0001-08					Agência/Código Beneficiário 3039/08880-6
Data do documento 02/03/2018	No. Do documento 2018015745	Espécie doc. DSI	Aceite N	Data Processamento 02/03/2018	Nosso Número 157/26765711-3
Uso do Banco	Carteira 157	Espécie R\$	Quantidade	Valor	(=) Valor do Documento 210,00
Instruções de responsabilidade do BENEFICIÁRIO. Qualquer dúvida sobre este boleto contate o beneficiário. APOS O VENCIMENTO COBRAR JUROS DE.....R\$ 0,04 AO DIA APOS O VENCIMENTO COBRAR MULTA DE.....R\$ 4,20 PROTESTAR APOS 6 DIAS DO VENCIMENTO					(-) Descontos/Abatimento
					(+) Mora/Multa
					(=) Valor Cobrado
Pagador: CENTRO DE REF.A C. E AO ADOLES Endereço: ALAMEDA COQUEIROS Sacador/Avalista:					CNPJ/CPF 03888031000208 32062-040 CONDOMINIO ESTA CONTAGEM MG



Ficha de Compensação
Autenticação Mecânica

NOTA FISCAL DE SERVIÇO ELETRÔNICA

	SEMTREL SEGURANCA E MEDICINA DO TRABALHO ELDORADO LTDA Av. JOAO CESAR DE OLIVEIRA, 2600 - 01AND SALA 107 CEP: 32340-000 - Bairro: DA GLORIA Municipio: Contagem - MG E-mail: LEGALIZACAO@AVCONTABILIDADE.COM.BR Fone: *****	Número da NFS-e <h2 style="margin: 0;">201800000015745</h2>	
	CNPJ / CPF Inscrição Estadual Inscrição Municipal 07.195.008/0001-08 ***** 67186017	Data do Serviço <h2 style="margin: 0;">02/03/2018</h2>	Código Verificador <h2 style="margin: 0;">43c2ad63</h2>

 Município de Contagem/MG Secretaria Municipal de Fazenda Fone: (0) 0 - http://nfse.contagem.mg.gov.br/nfse/	Dt. de Emissão 02/03/2018	Natureza da Operação Tributação no município	Tributado no Município Contagem/MG
---	------------------------------	---	---------------------------------------

TOMADOR DO SERVIÇO				Município de Prestação do Serviço					
Nome / Razão Social CENTRO DE REFERENCIA A CRIANCA E AO ADOLESCENTE				Contagem/MG					
Endereço Rua JOSE AUGUSTO DINIZ, 150									
Cidade Contagem		UF MG	Fone 3133922217					CEP 32062-040	
Bairro VILA DARCY RIBFIRO									
CNPJ / CPF 03.888.031/0002-08		Inscrição Municipal 68460015	Inscrição Estadual 0						
E-mail DEPARTAMENTOPESSOALCRESCER@GMAIL.COM									

INTERMEDIÁRIO DO SERVIÇO			
Nome / Razão Social *****		CNPJ / CPF *****	
E-mail *****		Inscrição Municipal *****	
Fone *****			

DESCRIÇÃO DOS SERVIÇOS	VALOR TOTAL	ALIQ.	VALOR IMPOSTO	RETIDO
ATESTADOS DE SAÚDE OCUPACIONAL ISENTO RETENÇÃO INSS CONFORME ARTIGO 148 INCISO 03 IN 03/2005	210,00	2,0000	4,20	Não

Código do Serviço
 04.03 - Hospitais, clínicas, laboratórios, sanatórios, manicômios, casas de saúde, prontos-socorros, ambulatórios e congêneres.

TIDE *****	COFINS *****	COFINS Importação *****	ICMS *****	IOF *****	IPI *****	PIS/PASEP *****	PIS/PASEP Importação *****
Base Cálculo ISSQN Próprio 210,00	Valor do ISSQN Próprio 4,20	Base Cálculo ISSQN Retido 0,00	Valor do ISSQN Retido 0,00	Valor Total do ISSQN 4,20	Valor Dedução/Descontos 0,00		
Valor Total da NFS-e	210,00	Valor Líquido da NFS-e		210,00			

Informações Adicionais
 NFS-e Gerada em Substituição a NFS-e de número 201800000015744.
 Lei 12741/2012: Mun: R\$ 4,20; Est: R\$ 0,00; Fed: R\$ 0,00;
 Total: R\$ 4,20.

NOTA FISCAL DE SERVIÇO ELETRÔNICA



**SEMTREL SEGURANÇA E MEDICINA DO TRABALHO
ELDORADO LTDA**

Av. JOAO CESAR DE OLIVEIRA, 2600 - 01AND SALA 107
CEP: 32340-000 - Bairro: DA GLORIA
Município: Contagem - MG
E-mail: LEGALIZACAO@AVCONTABILIDADE.COM.BR
Fone: *****

CNPJ / CPF **Inscrição Estadual** **Inscrição Municipal**
07.195.008/0001-08 ***** 67186017

Número da NFS-e

201800000015744

Data do Serviço

02/03/2018

Código Verificador

90a9552a



Município de Contagem/MG

Secretaria Municipal de Fazenda

Fone: (0) 0 - <http://nfse.contagem.mg.gov.br/nfse/>

Dt. de Emissão

02/03/2018

Natureza da Operação

Tributação no município

Tributado no Município

Contagem/MG

TOMADOR DO SERVIÇO

Nome / Razão Social

CENTRO DE REFERENCIA A CRIANÇA E AO ADOLESCENTE

Endereço

Rua JOSE AUGUSTO DINIZ, 150

Cidade

Contagem

UF

MG

Fone

3133922217

CPF

32062-040

Bairro

VII A DARCY RIBEIRO

CNPJ / CPF

03.888.031/0002-08

Inscrição Municipal

68460015

Inscrição Estadual

0

E-mail

DEPARTAMENTOPESSOALCRESCER@GMAIL.COM

Município de Prestação do Serviço

Contagem/MG

INTERMEDIÁRIO DO SERVIÇO

Nome / Razão Social

CNPJ / CPF

Inscrição Municipal

Fone

DESCRIÇÃO DOS SERVIÇOS

ATESTADOS DE SAÚDE OCUPACIONAL COM EXAMES COMPLEMENTARES
ISENTO RETENÇÃO INSS CONFORME ARTIGO 148 INCISO 03 IN 03/2005

VALOR TOTAL

210.00

ALIQ.

2.0000

VALOR IMPOSTO

4.20

RETIDO

Não

Código do Serviço

04.03 - Hospitais, clínicas, laboratórios, sanatórios, manicômios, casas de saúde, prontos-socorros, ambulatórios e congêneres.

CÓDIGO	COFINS	COFINS Importação	ICMS	IOF	IPI	PIS/PASEP	PIS/PASEP Importação
*****	*****	*****	*****	*****	*****	*****	*****
Base Cálculo ISSQN Próprio	Valor do ISSQN Próprio	Base Cálculo ISSQN Retido	Valor do ISSQN Retido	Valor Total do ISSQN	Valor Dedução/Descontos		
210.00	4.20	0.00	0.00	4.20	0.00		
Valor Total da NFS-e	210.00	Valor Líquido da NFS-e		210.00			

Informações Adicionais

NFS-e Substituída em 02/03/2018. | Motivo: Descrição errada ou incompleta dos serviços. | NFS-e Substituta: 201800000015744.
Lei: 12741/2012: Mun: R\$ 4,20; Est: R\$ 0,00; Fed: R\$ 0,00;
Total: R\$ 4,20.

Para consultar a autenticidade acesse: <http://nfse.contagem.mg.gov.br/nfse/>

Contagem, 02 de março de 2018

A

CENTRO DE REFER. A CRIANÇA E AO ADOLESCENTE

Att: Patrícia

Conforme o combinado, estamos enviando a cobrança dos exames clínicos ocupacionais realizados até a presente data. Abaixo segue a relação dos exames realizados.

- 1-KESIA ISABEL MOREIRA
- 2-ELIZABETH MUNIZ
- 3-PATRICIA LEMOS
- 4-RAFAELA GESSY
- 5-FELIPE DE MORAIS
- 6-ADRIELEN APARECIDA SILVA
- 7-MARCUS VINICIUS

EXAMES	VALORES	Nº EXAMES	TOTAL
Clinico	30,00	07	210,00
			210,00

Atenciosamente,

SEMTREL SEGURANÇA E MEDICINA DO TRABALHO ELDORADO LTDA
FREDERICO OZANAN DE MARCO FONSECA



Contagem, 03 de fevereiro de 2018

**AO CENTRO DE REFERENCIA A CRIANÇA E AO ADOLESCENTE -
ASSOCIAÇÃO CRESCER**

Rua Jose Augusto Diniz, nº 150 Bairro Darcy Ribeiro

Contagem - MG

CNPJ: 03.888.031/0002-08

At.: Filipe Pereira Lucas Coelho

Fone: 3049-2217

Conforme acértao, confirmamos o convênio realizado entre a empresa, SEMTREL Segurança e Medicina do Trabalho Ltda e a empresa CENTRO DE REFERENCIA A CRIANÇA E AO ADOLESCENTE – ASSOCIAÇÃO CRESCER, para realização de ASOs (Atestados de Saúde Ocupacional) em caráter avulso, sem a realização de PPRA e/ou PCMSO. Estes ASOs serão realizados na sede da SEMTREL na Av. João César de Oliveira, 2600, sala 107 no Eldorado.

Conforme acordado, será cobrado por cada ASO realizado o valor de R\$30,00 (trinta reais). Os Exames complementares que forem solicitados obrigatoriamente serão cobrados à parte ou após acordo entre as empresas.

Como nosso preço encontra-se defasado, sem reajuste a 4 anos, se necessário proporemos um reajuste e em comum acordo com a empresa faremos um aditivo nesse contrato/

Para a realização do exame o empregado deverá comparecer a nossa sede, portando guia de encaminhamento devidamente carimbada pela **ASSOCIAÇÃO CRESCER** ou através de lista de empregados encaminhados previamente para a SEMTREL, marcando o tipo de exame clínico solicitado e os exames complementares necessários.

Obs.: Comparecer trazendo documento de identidade que tenha foto.

Todo dia primeiro de cada mês haverá emissão de nota fiscal e emissão de boleto bancário para pagamento conforme listagem encaminhada à empresa, que poderá ser realizado via depósito bancário, em nossa sede ou via boleto bancário até 5 dias úteis após o recebimento da cobrança.

ATENÇÃO:

Esse convênio terá a vigência de 01 ano a partir da data de assinatura do mesmo.

SEMTREL - Segurança e Medicina do Trabalho Eldorado Ltda.
Área de Saúde: Av. João César de Oliveira, 2600 - Sl 107 - Glória - Contagem/MG - Telefax: (31) 3351-6013
E-mail: fredericoozanan@uai.com.br

1*



OBS: Os exames complementares, caso sejam necessários, serão realizados em clínicas especializadas indicadas pela SEMTREL em comum acordo com o CENTRO DE REFERENCIA A CRIANÇA E AO ADOLESCENTE - ASSOCIAÇÃO CRESCER

Atenciosamente,

Frederico D. M. Fonseca
MÉDICO DO TRABALHO
CRM/MG 10.489 - SSMT 18741

SEMTREL Segurança e Medicina do Trabalho Eldorado Ltda
Resp. Técnico: Dr. Frederico Ozanan De Marco Fonseca
Médico do Trabalho – CRMMG: 10489 - SSMT: 18741

De Acordo:

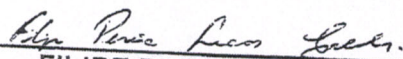

FILIFE PEREIRA LUCAS COELHO
CENTRO DE REFERENCIA A CRIANÇA E AO ADOLESCENTE
ASSOCIAÇÃO CRESCER

Dr. Filipe Pereira Lucas Coelho - CSPV
Centro de Referência a Criança e ao Adolescente
CPF: 076.976.656-80

PROPOSTA COMERCIAL

1. Apresentação

A Clínica CuidarMais é um centro de especialidades médicas localizado na Avenida João César de Oliveira, 3.789, que conta com 27 especialidades clínicas, quais sejam:

Acupuntura	Anestesiologia	Cardiologia	Cirurgia Geral	Cirurgia Plástica
Clínica Geral	Coloproctologia	Dermatologia	Endocrinologia	Fonoaudiologia
Gastroenterologia	Geriatria	Ginecologia	Infectologia	Medicina Do Trabalho
Nefrologia	Neurologia	Nutrição	Oftalmologia	Ortopedia
Otorrinolaringologia	Pediatria	Pneumologia	Psiquiatria	Psicologia
Reumatologia	Urologia			

O corpo clínico é composto por médicos qualificados e escolhidos diretamente por sua Diretoria Técnica, que, por ser constituída de médicos atuantes, sabem das necessidades do seu público alvo e se preocupa essencialmente com os valores e princípios humanistas, bem como por uma boa formação médica e notório saber técnico.

A nossa estrutura conta com 7 consultórios totalmente equipados, além de ar-condicionado. Dispomos de um Laboratório de Exames terceirizado e de qualidade certificada, funcionando no mesmo horário da Clínica. Dispomos ainda de um estacionamento para até 7 (sete) carros.

2. Escopo

Considerando as necessidades apresentadas pela Crescer - Centro de Referência do Adolescente, através do contato da Sra. Patrícia Lemos, Coordenadora Administrativa, a Clínica CuidarMais oferecerá à Crescer consultas médicas para emissão de ASO - Atestado Médico Ocupacional mediante agendamento prévio juntamente ao atendimento telefônico próprio da clínica durante o funcionamento em dias e horários comerciais.

3. Cronograma

Os atendimentos poderão iniciar-se imediatamente após o aceite da proposta pela Crescer, de modo que quaisquer consultas devem ser previamente agendadas.

4. Valores

Os valores para a parceria a ser firmada são:

Consulta Médica - Medicina do Trabalho (ASO):



01 a 05 Consultas/mês.....	R\$ 40,00/un.
06 a 15 Consultas/mês	R\$ 37,00/un.
A partir de 16 Consultas/mês	R\$ 35,00/un.

5. Exames complementares

Na eventual necessidade de exames complementares, a Clínica CuidarMais dispõe de parcerias com tabela de preços diferenciados que poderá ser disponibilizado à Crescer.

6. Termo de Confidencialidade

Para assegurar a efetividade e a manutenção desta proposta fica a aceitante proibida de divulgar o escopo e os valores da presente, para concorrentes, de modo que, se divulgado, ainda que por seus empregados, prepostos ou administradores, será cancelada a proposta, ou, se já aceita, operada a sua rescisão independentemente de qualquer notificação prévia.

7. Validade

Esta proposta será válida pelo prazo de 5 dias contados da data da sua apresentação.

Contagem - MG, 18 de fevereiro de 2018.

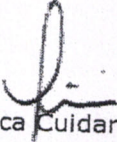
Clínica CuidarMais

28.519.921/0001-84

RNP CLÍNICA MÉDICA LTDA - EPP

Av. João César de Oliveira, 3789

B. Novo Eldorado - CEP: 32341-000

CONTAGEM — MG

Fotos da estrutura da Clínica



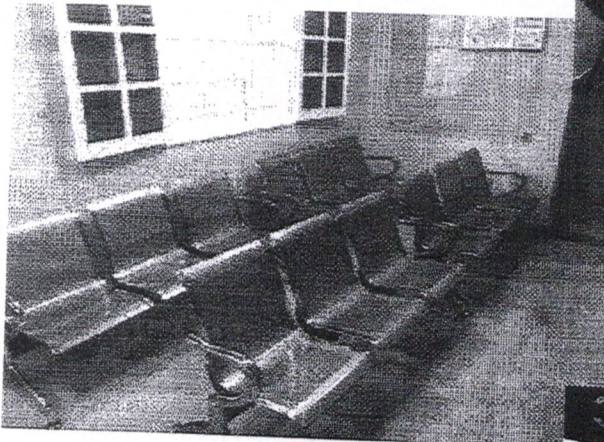
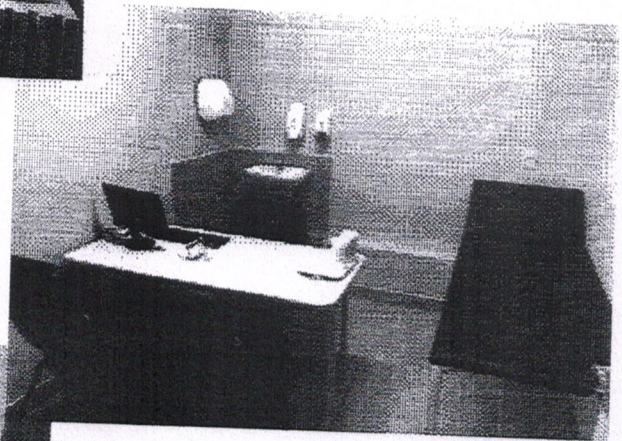

clicon

clínica médica de contagem

Contagem, 29 de janeiro de 2018.

AO CENTRO DE REFERENCIA A CRIANÇA E AO ADOLESCENTE

CNPJ: 03.888.031/0002-08

Prezados,

Conforme solicitado, segue nosso orçamento para:

Exame Admissional : R\$ 35,00 cada

Exame Demissional : R\$ 35,00 cada

NOSSO CNPJ: 08.791.578/0001-15

Atenciosamente,

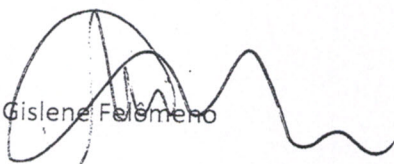
Gislene Felisberto

AVE. RETIRO DOS IMIGRANTES - 609 - LJ. 05/06 - RETIRO/NOVA CONTAGEM - CONTAGEM - MG
CEP.: 32.050-710 - TEL.: 3356-1479



Contagem, 30 de Janeiro de 2018.

À

CENTRO DE REFERENCIA A CRIANÇA E AO ADOLESCENTE

CNPJ: 03.888.031/0002-08

CONTAGEM-MG.

A\C: Sr. Marcos

Prezado,

Segue abaixo apresentação da nossa proposta comercial.

OBJETO DA PROPOSTA

Realização de prestação de serviços de atendimento de exames.

COMPOSIÇÃO DOS CUSTOS

PROCEDIMENTOS	VALOR UNITÁRIO
Exame clinico (ADMISSIONAL / DEMISSIONAL)	R\$ 40,00

VALIDADE DA PROPOSTA

Esta proposta terá validade 10 dias.

PRAZO PAGAMENTO À VISTA .

Certos de estarmos em condições de exercer uma parceria responsável e efetivamente integrada com a sua Empresa, subscrevemo-nos.

Atenciosamente,

Ariane Pedrosa

Diretora Administrativa Comercial



Contagem 29 janeiro 2018

Ao Centro de Referência a Criança e ao Adolescente

CNPJ 03.888.031/0002-08

Aos cuidados Patricia

Segue cotação para os exames periódico,admissional e demissional no valor de R\$ 30,00 por funcionário.

SEMTREL Segurança e Medicina do
Trabalho Eldorado Ltda.

Beuna E. Lorenz

(07 195 008/0001-08)

SEMTREL SEGURANÇA E MEDICINA
DO TRABALHO ELDORADO LTDA.

Av. João César de Oliveira, 2600 - Sala 107

B. Glória - CEP 32310-000

CONTAGEM — MG

SEMTREL - Segurança e Medicina do Trabalho Eldorado Ltda.

Av. João César de Oliveira, 2600 - SI 107 - Glória - Contagem/MG - Telefax: (31) 3351-6013

E-mail: Contato@semtrel.com.br