

Comp	Banco	Agência	DV	C1	Conta	C2	Serie	Cheque N°	C3	
016	001	2613	5	2	5.203-5	0	200	042749	0	
										R\$ # 180,00

Pague por este cheque a quantia de cento e oitenta reais x

a Demtrul e centavos acima

cu à sua ordem

contagem 29 de janeiro de 2019

Elis Lina Lucas Luedt.  
CENTRO DE REFERENCIA A CRIANÇA E AO ADOLESCENTE  
CNPJ 03.888.031/0002-00  
CLIENTE BANCARIO DESDE 09/2001

**BANCO DO BRASIL**  
AVENIDA JOAO CESAR, MG  
00.054.000/0859-10  
AV JOAO COLIVEIRA 295  
MIGRACAO SICTEX 59  
CONTECCAO 07/2018

**ATESTO QUE O SERVIÇO FOI PRESTADO E/OU MATERIAL FOI FORNECIDO**

29/03/2019

Marcus Vinícius  
MG 14303065



PREFEITURA MUNICIPAL DE CONTAGEM  
SECRETARIA MUNICIPAL DE FAZENDA  
NOTA FISCAL ELETRÔNICA DE SERVIÇO - NFS-e

Número da  
NFS-e  
3151

Data e Hora da Emissão	29/01/2019 09:20:04	Competência	29/1/2019	Código de Verificação	631364494
Número do RPS		No. da NFS-e substituída		Local da Prestação	CONTAGEM - MG

Prestador de Serviço

	Razão Social/Nome	SEMTREL SEGURANCA E MEDICINA DO TRABALHO ELDORADO LTDA				
	Nome Fantasia					
	CNPJ/CPF	07.195.008/0001-08	Inscrição Municipal	67186017	Município	CONTAGEM - MG
	Endereço e CEP	AVENI AV. JOAO CESAR DE OLIVEIRA ,2600 - DA GLORIA CEP: 32340-000				
	Complemento	01AND SALA 107	Telefone	3351-6013	e-mail	LEGALIZACAO@AVCONTABILIDADE.COM.BR

Tomador de Serviço

Razão Social/Nome	CENTRO DE REFERENCIA A CRIANCA E AO ADOLESCENTE				
CNPJ/CPF	03.888.031/0002-08	Inscrição Municipal	68460015	Município	CONTAGEM - MG
Endereço e CEP	RUA JOSE AUGUSTO DINIZ ,150 - VILA DARCY RIBEIRO CEP: 32062-040				
Complemento		Telefone	(31)3392-2217	e-mail	DEPARTAMENTOPESSOALCRESCER@GMAIL.COM

Discriminação do Serviço

06 ATESTADOS DE SAÚDE OCUPACIONAL  
ISENTO RETENÇÃO INSS CONFORME ARTIGO 148 INCISO 3 IN 3 /2005

*Recebemos*  
29 de 01  
Buma

Código do Serviço / Atividade

4.03 / 863050201 - atividade médica ambulatorial com recursos para realização de exames complementares

Detalhamento Especifico da Construção Civil

Código da Obra		Código ART	
----------------	--	------------	--

Tributos Federais

PIS (R\$)	COFINS (R\$)	IR (R\$)	INSS (R\$)	CSLL (R\$)
Detalhamento de Valores - Prestador do Serviço		Outras Informações		Cálculo do ISSQN devido no Município
Valor do Serviço R\$	180,00	Natureza Operação	Valor do Serviço R\$	180,00
(-) Desconto Incondicionado	0,00	1-Tributação no município	(-) Deduções Permitidas em Lei	0,00
(-) Desconto Condicionado	0,00	Regime Especial Tributação	(-) Desconto Incondicionado	0,00
(-) Retenções Federais	0,00	0-Nenhum	Base de Cálculo	180,00
(-) Outras Retenções	0,00	Opção Simples Nacional	(x) Aliquota %	2,00
(-) ISSQN Retido	0,00	2 - Não	ISSQN a Reter	( ) Sim (X) Não
(=) Valor Líquido R\$	180,00	Incentivador Cultural	(=) Valor do ISSQN R\$	3,60
		2-Não		

Avisos

- Uma via desta Nota Fiscal será enviada através do e-mail fornecido pelo Tomador do Serviço.
- A autenticidade desta Nota Fiscal poderá ser verificada no site, <http://contagem.ginfes.com.br> com a utilização do Código de Verificação.

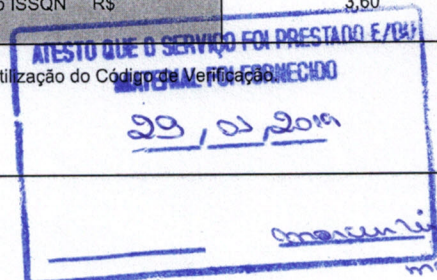

979

Amazen Lúcio  
16/03/2019

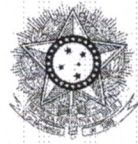

PODER JUDICIÁRIO  
JUSTIÇA DO TRABALHO

## **CERTIDÃO NEGATIVA DE DÉBITOS TRABALHISTAS**

Nome: SEMTREL - SEGURANCA E MEDICINA DO TRABALHO ELDORADO LTDA  
(MATRIZ E FILIAIS) CNPJ: 07.195.008/0001-08

Certidão nº: 166939684/2019

Expedição: 29/01/2019, às 15:59:47

Validade: 27/07/2019 - 180 (cento e oitenta) dias, contados da data de sua expedição.

Certifica-se que **SEMTREL - SEGURANCA E MEDICINA DO TRABALHO ELDORADO**  
**L T D A**  
**(MATRIZ E FILIAIS)**, inscrito(a) no CNPJ sob o  
nº **07.195.008/0001-08**, **NÃO CONSTA** do Banco Nacional de Devedores  
Trabalhistas.

Certidão emitida com base no art. 642-A da Consolidação das Leis do Trabalho, acrescentado pela Lei nº 12.440, de 7 de julho de 2011, e na Resolução Administrativa nº 1470/2011 do Tribunal Superior do Trabalho, de 24 de agosto de 2011.

Os dados constantes desta Certidão são de responsabilidade dos Tribunais do Trabalho e estão atualizados até 2 (dois) dias anteriores à data da sua expedição.

No caso de pessoa jurídica, a Certidão atesta a empresa em relação a todos os seus estabelecimentos, agências ou filiais.

A aceitação desta certidão condiciona-se à verificação de sua autenticidade no portal do Tribunal Superior do Trabalho na Internet (<http://www.tst.jus.br>).

Certidão emitida gratuitamente.

### **INFORMAÇÃO IMPORTANTE**

Do Banco Nacional de Devedores Trabalhistas constam os dados necessários à identificação das pessoas naturais e jurídicas inadimplentes perante a Justiça do Trabalho quanto às obrigações estabelecidas em sentença condenatória transitada em julgado ou em acordos judiciais trabalhistas, inclusive no concernente aos recolhimentos previdenciários, a honorários, a custas, a emolumentos ou a recolhimentos determinados em lei; ou decorrentes de execução de acordos firmados perante o Ministério Público do Trabalho ou Comissão de Conciliação Prévia.



**MINISTÉRIO DA FAZENDA**  
**Secretaria da Receita Federal do Brasil**  
**Procuradoria-Geral da Fazenda Nacional**

**CERTIDÃO NEGATIVA DE DÉBITOS RELATIVOS AOS TRIBUTOS FEDERAIS E À DÍVIDA ATIVA DA UNIÃO**

**Nome: SEMTREL - SEGURANCA E MEDICINA DO TRABALHO ELDORADO LTDA**  
**CNPJ: 07.195.008/0001-08**

Ressalvado o direito de a Fazenda Nacional cobrar e inscrever quaisquer dívidas de responsabilidade do sujeito passivo acima identificado que vierem a ser apuradas, é certificado que não constam pendências em seu nome, relativas a créditos tributários administrados pela Secretaria da Receita Federal do Brasil (RFB) e a inscrições em Dívida Ativa da União (DAU) junto à Procuradoria-Geral da Fazenda Nacional (PGFN).

Esta certidão é válida para o estabelecimento matriz e suas filiais e, no caso de ente federativo, para todos os órgãos e fundos públicos da administração direta a ele vinculados. Refere-se à situação do sujeito passivo no âmbito da RFB e da PGFN e abrange inclusive as contribuições sociais previstas nas alíneas 'a' a 'd' do parágrafo único do art. 11 da Lei nº 8.212, de 24 de julho de 1991.

A aceitação desta certidão está condicionada à verificação de sua autenticidade na Internet, nos endereços <<http://rfb.gov.br>> ou <<http://www.pgfn.gov.br>>.

Certidão emitida gratuitamente com base na Portaria Conjunta RFB/PGFN nº 1.751, de 2/10/2014.  
Emitida às 10:40:17 do dia 07/09/2018 <hora e data de Brasília>.  
Válida até 06/03/2019.

Código de controle da certidão: **DF5A.FEEA.B6B9.79A5**  
Qualquer rasura ou emenda invalidará este documento.

IMPRIMIR

VOLTAR



## Certificado de Regularidade do FGTS - CRF

**Inscrição:** 07195008/0001-08  
**Razão Social:** SEMTREL SEG MED TRAB ELDORADO LTDA  
**Endereço:** AV JOAO CESAR DE OLIVEIRA 2600 LJ 107 / NOVO ELDORADO /  
CONTAGEM / MG / 32310-000

A Caixa Econômica Federal, no uso da atribuição que lhe confere o Art. 7, da Lei 8.036, de 11 de maio de 1990, certifica que, nesta data, a empresa acima identificada encontra-se em situação regular perante o Fundo de Garantia do Tempo de Serviço - FGTS.

O presente Certificado não servirá de prova contra cobrança de quaisquer débitos referentes a contribuições e/ou encargos devidos, decorrentes das obrigações com o FGTS.

**Validade:** 12/01/2019 a 10/02/2019

**Certificação Número:** 2019011202395859299189

Informação obtida em 29/01/2019, às 16:01:20.

A utilização deste Certificado para os fins previstos em Lei está condicionada à verificação de autenticidade no site da Caixa:  
**[www.caixa.gov.br](http://www.caixa.gov.br)**



Contagem, 03 de fevereiro de 2018

**AO CENTRO DE REFERENCIA A CRIANÇA E AO ADOLESCENTE -  
ASSOCIAÇÃO CRESCER**  
Rua Jose Augusto Diniz, nº 150 Bairro Darcy Ribeiro  
Contagem - MG  
CNPJ: 03.888.031/0002-08  
At.: Filipe Pereira Lucas Coelho  
Fone: 3049-2217

Conforme acertado, confirmamos o convênio realizado entre a empresa, SEMTREL Segurança e Medicina do Trabalho Ltda e a empresa CENTRO DE REFERENCIA A CRIANÇA E AO ADOLESCENTE – ASSOCIAÇÃO CRESCER, para realização de ASOs (Atestados de Saúde Ocupacional) em caráter avulso, sem a realização de PPRA e/ou PCMSO. Estes ASOs serão realizados na sede da SEMTREL na Av. João César de Oliveira, 2600, sala 107 no Eldorado.

Conforme acordado, será cobrado por cada ASO realizado o valor de R\$30,00 (trinta reais). Os Exames complementares que forem solicitados obrigatoriamente serão cobrados à parte ou após acordo entre as empresas.

Como nosso preço encontra-se defasado, sem reajuste a 4 anos, se necessário proporemos um reajuste e em comum acordo com a empresa faremos um aditivo nesse contrato/

Para a realização do exame o empregado deverá comparecer a nossa sede, portando guia de encaminhamento devidamente carimbada pela **ASSOCIAÇÃO CRESCER** ou através de lista de empregados encaminhados previamente para a SEMTREL, marcando o tipo de exame clínico solicitado e os exames complementares necessários.

**Obs.: Comparecer trazendo documento de identidade que tenha foto.**

Todo dia primeiro de cada mês haverá emissão de nota fiscal e emissão de boleto bancário para pagamento conforme listagem encaminhada à empresa, que poderá ser realizado via depósito bancário, em nossa sede ou via boleto bancário até 5 dias úteis após o recebimento da cobrança.

**ATENÇÃO:**

**Esse convênio terá a vigência de 01 ano a partir da data de assinatura do mesmo.**

**SEMTREL - Segurança e Medicina do Trabalho Eldorado Ltda.**

Área de Saúde: Av. João César de Oliveira, 2600 - Sl 107 - Glória - Contagem/MG - Telefax: (31) 3351-6013  
E-mail: fredericoozanan@uai.com.br

1\*



OBS: Os exames complementares, caso sejam necessários, serão realizados em clínicas especializadas indicadas pela SEMTREL em comum acordo com o CENTRO DE REFERENCIA A CRIANÇA E AO ADOLESCENTE - ASSOCIAÇÃO CRESCER

Atenciosamente,

  
Frederico O. M. Fonseca  
MÉDICO DO TRABALHO  
CRM/MG 10 489 - SSMT 18741

SEMTREL Segurança e Medicina do Trabalho Eldorado Ltda  
Resp. Técnico: Dr. Frederico Ozanan De Marco Fonseca  
Médico do Trabalho – CRMMG: 10489 - SSMT: 18741

De Acordo:

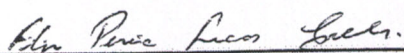

Dr. Filipe Pereira Lucas Coelho - CSPV  
Centro de Referência a Criança e ao Adolescente  
CPF: 076.926.656-80

**FILIFE PEREIRA LUCAS COELHO**  
CENTRO DE REFERENCIA A CRIANÇA E AO ADOLESCENTE  
ASSOCIAÇÃO CRESCER