

RECEBEMOS DE FIXOFER COMERCIO E INDUSTRIA LTDA OS PRODUTOS E/OU SERVIÇOS CONSTANTES DA NOTA FISCAL ELETRÔNICA INDICADA ABAIXO. EMISSÃO: 01/12/2020 VALOR TOTAL: R\$ 396,00 DESTINATÁRIO: INSTITUCAO ESPIRITA LAR DE MARCOS - RUA CARLOS PINHEIROS CHAGAS, 170 RESSACA CONTAGEM-MG

NF-e

Nº. 000.020.262  
Série 002

DATA DE RECEBIMENTO

IDENTIFICAÇÃO E ASSINATURA DO RECEBEDOR

IDENTIFICAÇÃO DO EMITENTE

**FIXOFER COMERCIO E INDUSTRIA LTDA**

AVENIDA BRIGADEIRO EDUARDO GOMES, 1561  
NSA. DA GLORIA - 30870-100  
BELO HORIZONTE - MG Fone/Fax: 3134741744

**DANFE**

Documento Auxiliar da Nota Fiscal Eletrônica

0 - ENTRADA  
1 - SAÍDA

1

Nº. 000.020.262  
Série 002  
Folha 1/1



CHAVE DE ACESSO

3120 1219 6824 9100 0126 5500 2000 0202 6211 0024 1541

Consulta de autenticidade no portal nacional da NF-e  
www.nfe.fazenda.gov.br/portal ou no site da Sefaz Autorizadora

PROTOCOLO DE AUTORIZAÇÃO DE USO

131203934515891 - 01/12/2020 16:23:50

NATUREZA DA OPERAÇÃO

**VENDAS DE MERC. ADQUIRIDAS E/OU RECEBIDAS DE TERCEIROS**

INSCRIÇÃO ESTADUAL

0624234590028

INSCRIÇÃO ESTADUAL DO SUBST. TRIBUT.

CNPJ / CPF

19.682.491/0001-26

DESTINATÁRIO / REMETENTE

NOME / RAZÃO SOCIAL

**INSTITUCAO ESPIRITA LAR DE MARCOS**

CNPJ / CPF

17.359.415/0001-59

DATA DA EMISSÃO

01/12/2020

ENDEREÇO

**RUA CARLOS PINHEIROS CHAGAS, 170**

BAIRRO / DISTRITO

**RESSACA**

CEP

**32113-460**

DATA DA SAÍDA/ENTRADA

01/12/2020

MUNICÍPIO

**CONTAGEM**

UF

**MG**

**3133573459**

INSCRIÇÃO ESTADUAL

HORA DA SAÍDA/ENTRADA

16:22:00

FATURA / DUPLICATA

Num. 001  
Venc. 01/12/2020  
Valor R\$ 396,00

CÁLCULO DO IMPOSTO

BASE DE CÁLC. DO ICMS	VALOR DO ICMS	BASE DE CÁLC. ICMS ST	VALOR DO ICMS SUBST.	V. IMP. IMPORTAÇÃO	V. ICMS UF REMET.	VALOR DO FCP	VALOR DO PIS	V. TOTAL PRODUTOS
396,00	71,28	0,00	0,00	0,00	0,00	0,00	6,53	396,00
VALOR DO FRETE	VALOR DO SEGURO	DESCONTO	OUTRAS DESPESAS	VALOR TOTAL IPI	V. ICMS UF DEST.	V. TOT. TRIB.	VALOR DA COFINS	V. TOTAL DA NOTA
0,00	0,00	0,00	0,00	0,00	0,00	135,75	30,10	396,00

TRANSPORTADOR / VOLUMES TRANSPORTADOS

NOME / RAZÃO SOCIAL

**JAKSON ALVES DE SENA**

FRETE POR CONTA

**(1) Dest/Rem**

CÓDIGO ANTT

PLACA DO VEÍCULO

UF

CNPJ / CPF

**062.021.726-06**

ENDEREÇO

MUNICÍPIO

UF

INSCRIÇÃO ESTADUAL

**MG**

QUANTIDADE

**1**

ESPÉCIE

**AMARRADO**

MARCA

NUMERAÇÃO

PESO BRUTO

**43,100**

PESO LÍQUIDO

**43,100**

DADOS DOS PRODUTOS / SERVIÇOS

CÓDIGO PRODUTO	DESCRIÇÃO DO PRODUTO / SERVIÇO	NCM/SH	OCST	CFOP	UN	QUANT	VALOR UNIT	VALOR TOTAL	B.CÁLC ICMS	VALOR ICMS	VALOR IPI	ALÍQ. ICMS	ALÍQ. IPI
TQDF1200206000	TUBO QUADRADO FF 1,20 X 20 X 20 X 6000	73066100	000	5102	BR	10,0000	39,6000	396,00	396,00	71,28		18,00	

DADOS ADICIONAIS

INFORMAÇÕES COMPLEMENTARES

Inf. Contribuinte: PEDIDO: 015876 FORMA PGTO: DEP PLACA HLP7285 Email do Destinatário: lardemarcos@lardemarcos.org.br  
Inf. fisco: MD-5:636F5AB2381F786B6F2614896ADDAUCE A FALTA DE AVISO DE COBRANCA NAO ISENTA O PAGAMENTO DE JUROS ICMS relativo prestacao servico de transporte, isento nos termos do item 144 anexo I ricms/2002.  
Valor Aproximado dos Tributos : R\$ 135,75 TC 008/2017

RESERVADO AO FISCO

244  
INST. ESPIRITA  
LAR DE MARCOS



## Comprovante de transferência eletrônica disponível

Via Internet Banking CAIXA

Tipo de TED:	TED para terceiros
Conta origem:	1532 / 003 / 00004321-4
Tipo de conta:	01 - Conta Corrente
Tipo de pessoa:	JURÍDICA
Nome:	INSTITUICAO ESP LAR DE MARCOS
CPF/CNPJ:	17.359.415/0001-59

Banco:	033 - SANTANDER BANESPA - 090400888
Tipo de conta:	01 - Conta Corrente
Conta destino:	4546 / 13000442-1
Tipo de pessoa:	JURÍDICA
Nome:	FIXOFER COMERCIO E INDUSTRIA LTDA
CPF/CNPJ:	19.682.491/0001-26
Valor:	R\$ 396,00
Valor da tarifa:	R\$ 0,00
Finalidade:	05 - Pagamento de Fornecedores
Identificação da operação:	NFE 2020 20.262
Histórico:	PAGAMENTO DE FORNECEDOR

Data de débito:	01/12/2020
Data / Hora da operação:	01/12/2020 08:37:50

Código da operação:	00127926
Chave de segurança:	KSRHES2L1JVJRWLR

DEBITO REALIZADO COM SUCESSO. A PREVISAO DO CREDITO NA CONTA DESTINO E DE 60 MINUTOS.

Operação realizada com sucesso conforme as informações fornecidas pelo cliente.

Autorizo a CAIXA a debitar o valor da tarifa vigente de TED na data agendada.

SAC CAIXA: 0800 726 0101  
Pessoas com deficiência auditiva: 0800 726 2492  
Ouvidoria: 0800 725 7474  
Help Desk CAIXA: 0800 726 0104

  
INSTIT. ESPÍRITA  
LAR MARCOS  
01/12/2020

Contagem, 01 de dezembro de 2020.

**CNPJ:17.359.415/0001-59**

**JUSTIFICATIVA**

Vimos justificar e esclarecer a compra de 10 barras de Metalon 20x20.

Informamos que a compra no valor de R\$ 396,00 (Trezentos e noventa e seis reais) refere-se à manutenção de 05 camas. O material será usado para substituir os estrados de madeira quebrados das camas do Abrigo Bela Vista.

Certos de sua compreensão, agradecemos.

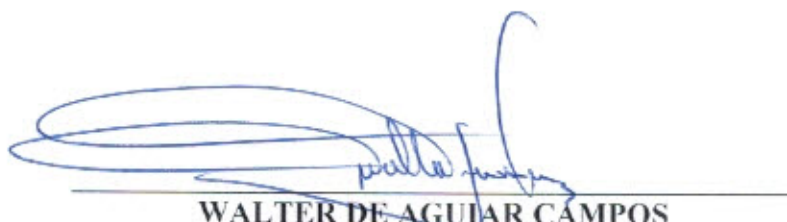

**WALTER DE AGUIAR CAMPOS**  
Diretor Presidente  
CPF:163.723.526-72

A Ilustríssima Senhora,  
Luzia Maria Ferreira  
Secretária Municipal de Desenvolvimento Social e Habitação  
Contagem –MG



**FIXOFER**

DATA EMISSÃO: 30/11/2020

**DAV - 0000236699**  
**ORÇAMENTO - Nº 357534**

( NÃO E DOCUMENTO FISCAL )

PAGINA 01/01  
DATA DA IMPRESSÃO 30/11/2020  
HORA 14:09:11

**DADOS DO CLIENTE:**

CLIENTE: 011457/01 - INSTITUICAO ESPIRITA LAR DE MARCOS  
ENDEREÇO: RUA CARLOS PINHEIROS CHAGAS, 170  
BAIRRO: RESSACA CEP: 32.113.460  
CIDADE: CONTAGEM - MG

CNPJ/CPF: 173.594.150-00  
INSC. EST.: ISENTO  
TELEFONE: 33573459  
VENDEDOR: LEANDRO HENRIQUE

ITEM	COD. PROD	DESCRIÇÃO DO PRODUTO	UN	QUANT.	PREÇO	TOTAL
01	TQDF1200206000	TUBO QUADRADO FF 1,20 X 20 X 20 X 6000	BR	10,00	39,60	396,00
TOTAL DOS ITENS:						
	396,00	DESCONTO: 0,00		FRETE: 0,00		VALOR TOTAL: 396,00

**INFORMAÇÕES ADICIONAIS:**

PROPOSTA SUJEITA A REAJUSTE DE PREÇO

DEBITO

**CONDIÇÃO DE PAGAMENTO:**

001 - A VISTA

EDMAR

19.682.491/0001-26

FIXOFER COMÉRCIO E INDÚSTRIA LTDA

Av. Brigadeiro Eduardo Gomes, 1561

B. N. S. Glória - CEP 30870-100

BELO HORIZONTE - MG

INSTITUICAO ESPIRITA LAR DE MARCOS  
Nº 357534  
( NÃO E DOCUMENTO FISCAL )

FIXOFER COMÉRCIO E IND. LTDA

Av. Brigadeiro Eduardo Gomes, 1561 - Bairro Glória - Belo Horizonte - MG - CEP.: 30870100 TEL.: (31)3474-1744

INST. ESPIRITA  
LAR MARCOS





Pesquisar por produtos, marcas, ...

Q BUSCAR

MATERIAIS DE  
CONSTRUÇÃO

MARCENARIAS  
E  
ESQUADRIAS

ELÉTRICA

FERRAMENTAS

CERÂMICA

BANHEIROS E  
COZINHAS

HIDRÁULICA

FERRAGENS

PINTURA

MARCAS

Home > Tubo Quadrado 20x20mm 1,2mm 6m

## Tubo Quadrado 20x20mm 1,2mm 6m

ARCELORMITTAL Seja o primeiro a avaliar este produto

SKU 89212753



VAREJO:

R\$59,00/un  
à vista

Estabeleça uma conexão segura...

Consulte tabela varejo preço a prazo

249  
ST. ESPÍRITA  
LAR MARCOS

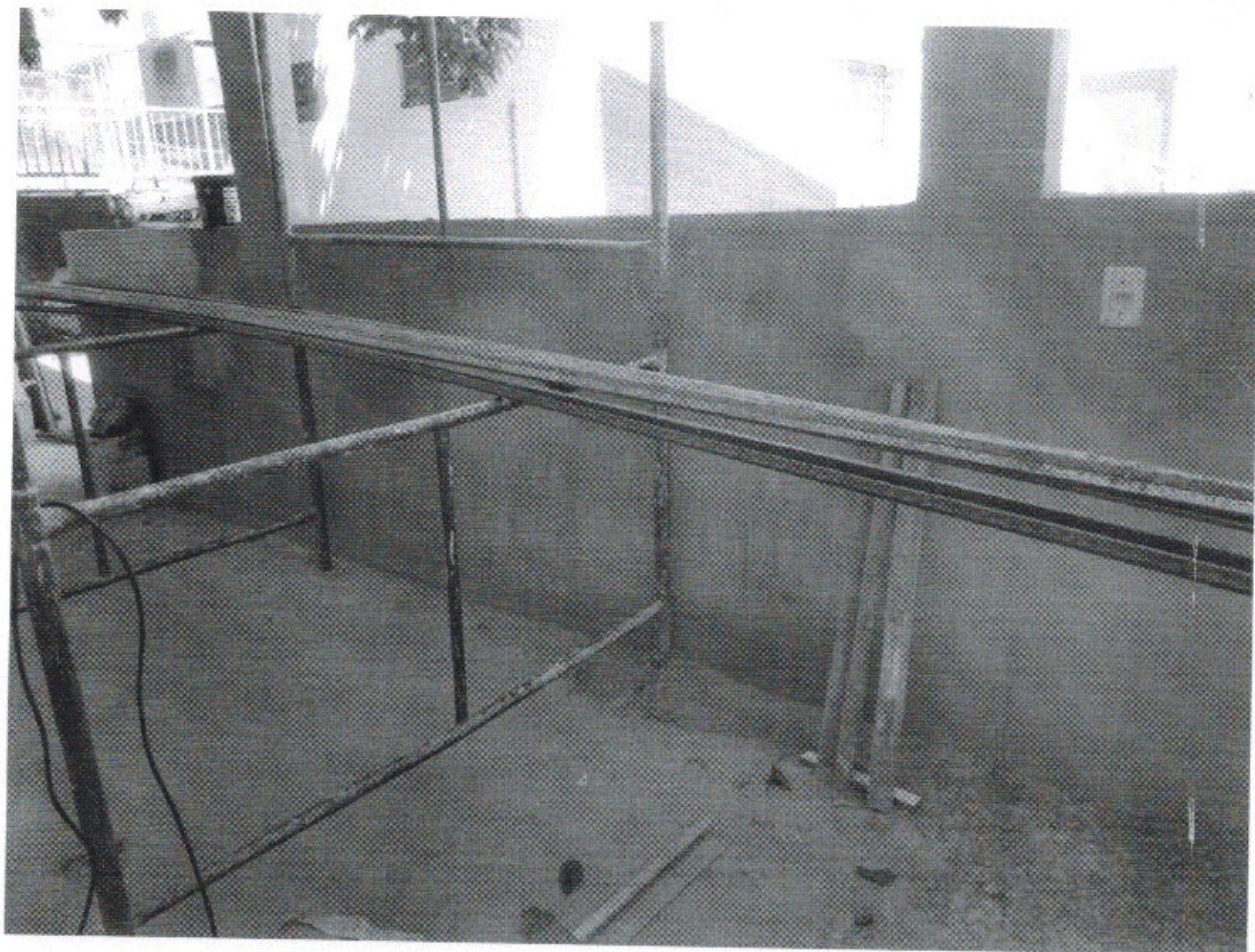

250  
MST. ESPÍRITA  
LAR MARCOS





291  
ST. ESPÍRITA  
LAR MARCOS



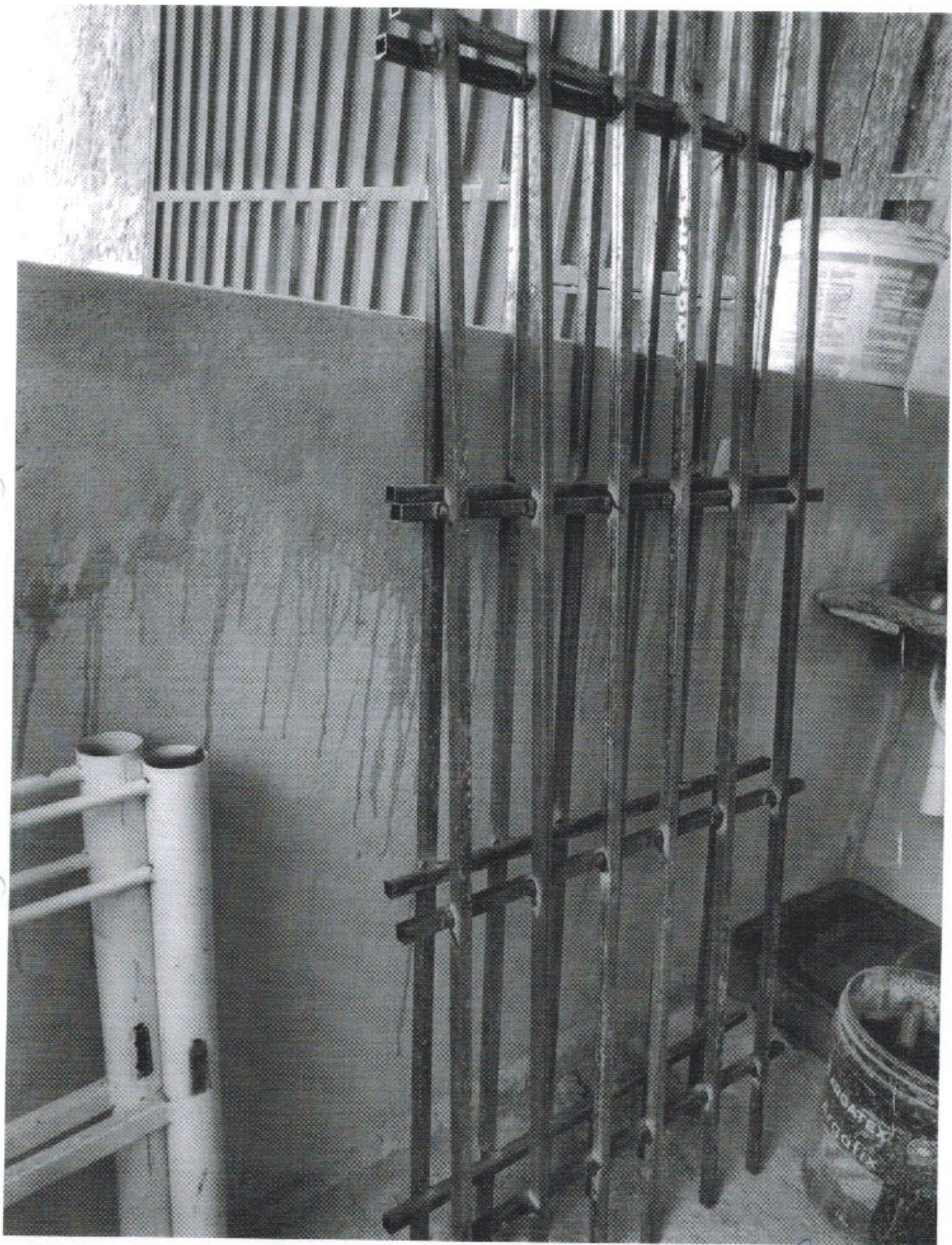

0252  
INST. ESPÍRITA  
LAR MARCOS



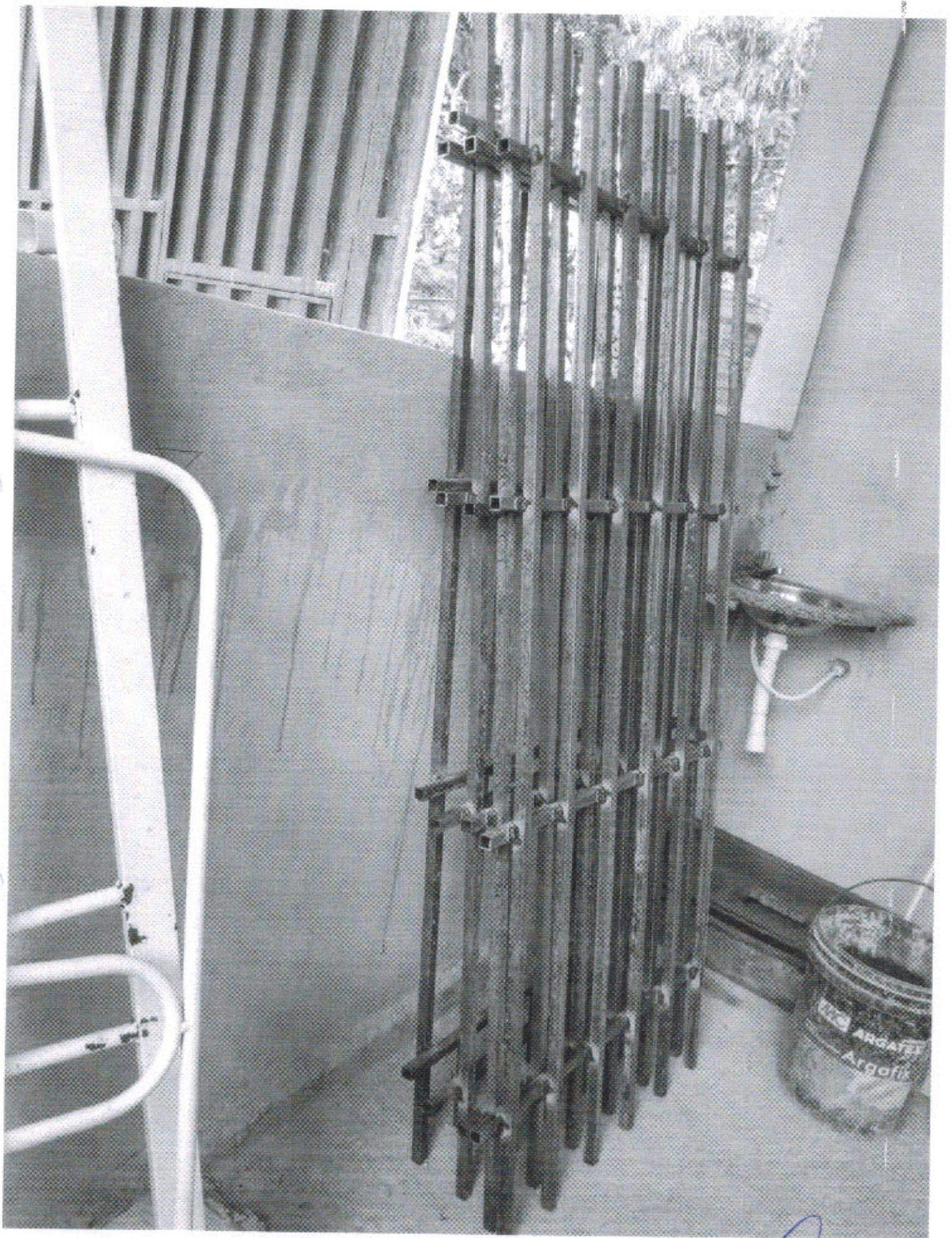

253  
INST. ESPÍRITA  
LAR MARCOS



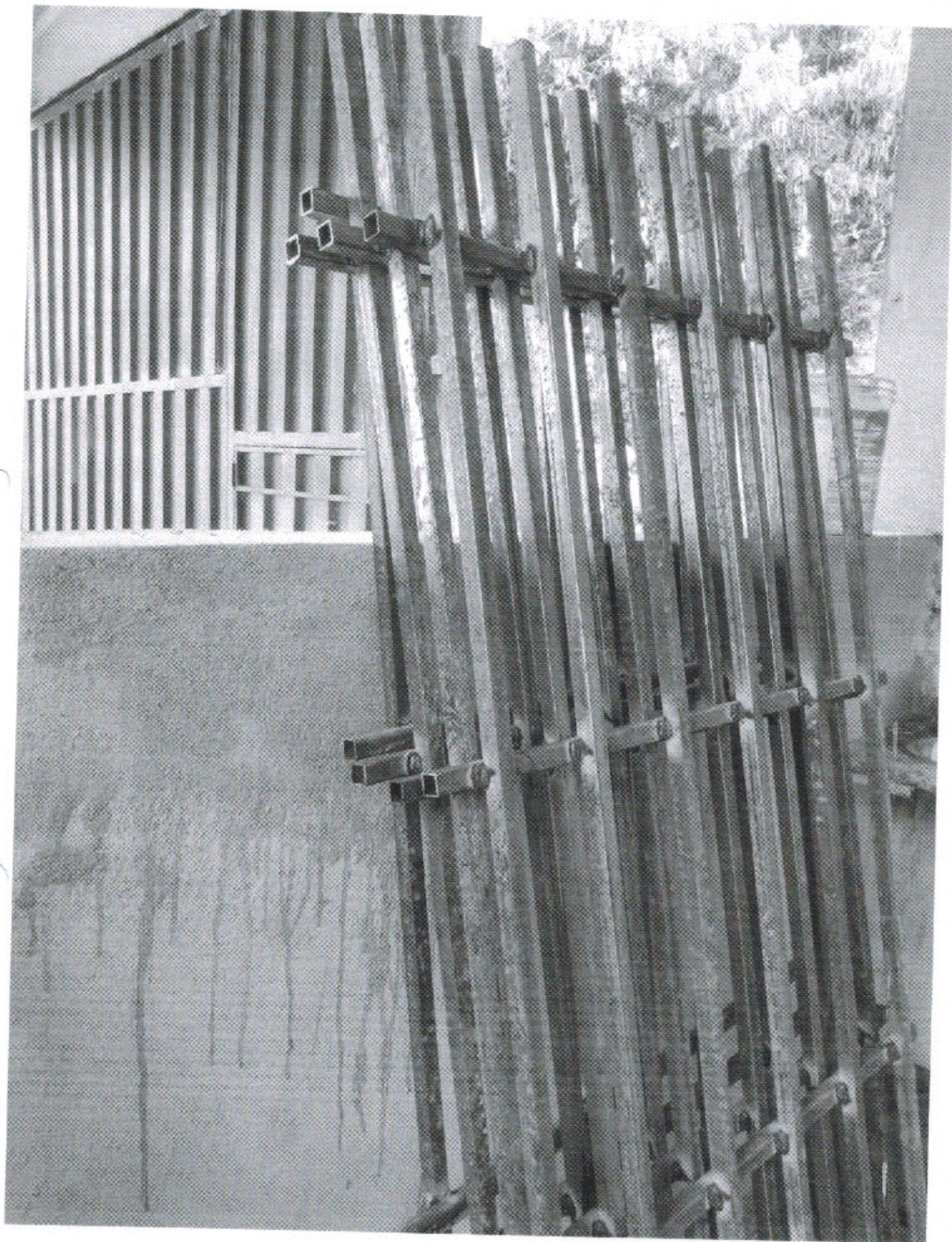

94  
INST. ESPÍRITA  
LAR MARCOS



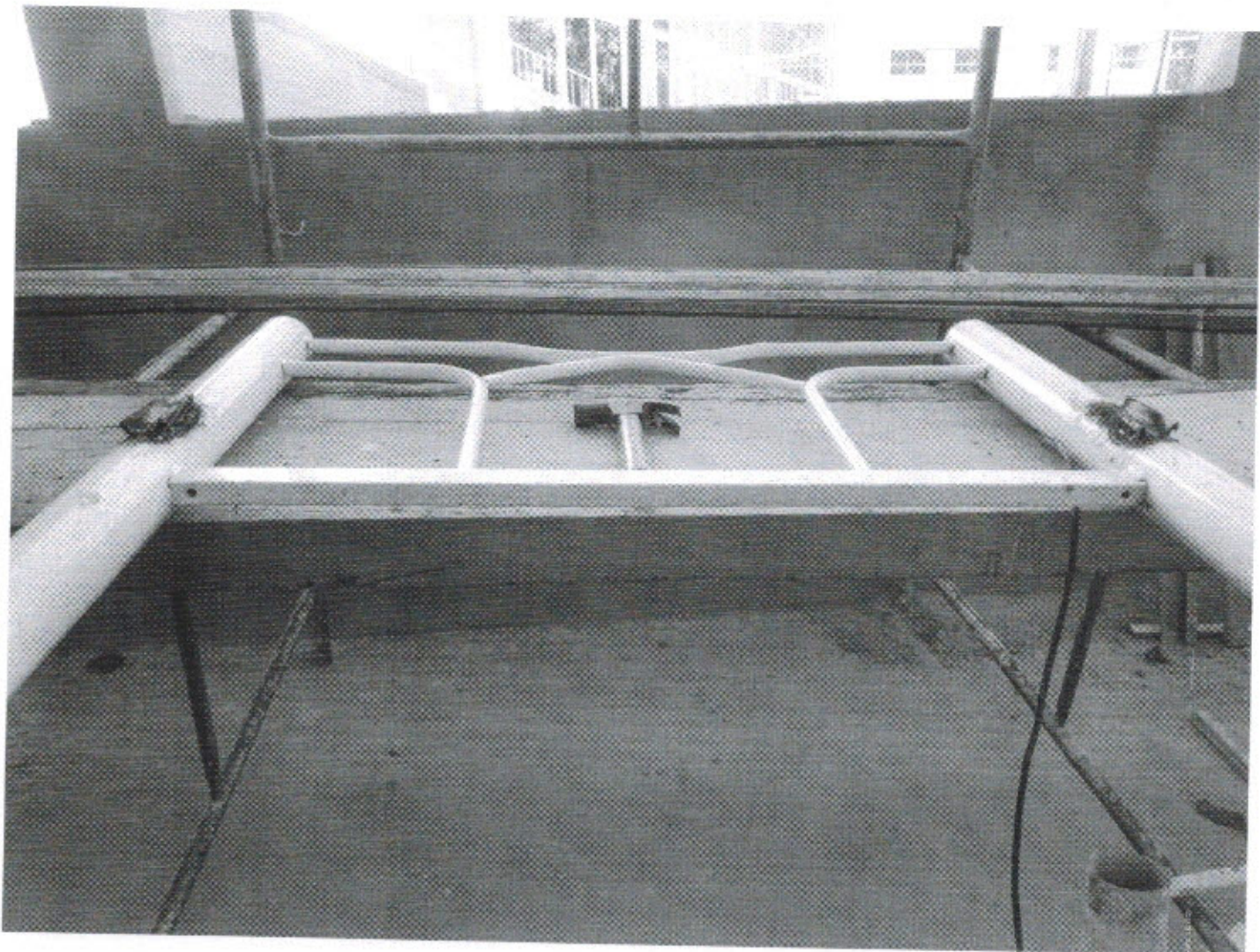

2995  
INST. ESPÍRITA  
LAR MARCOS



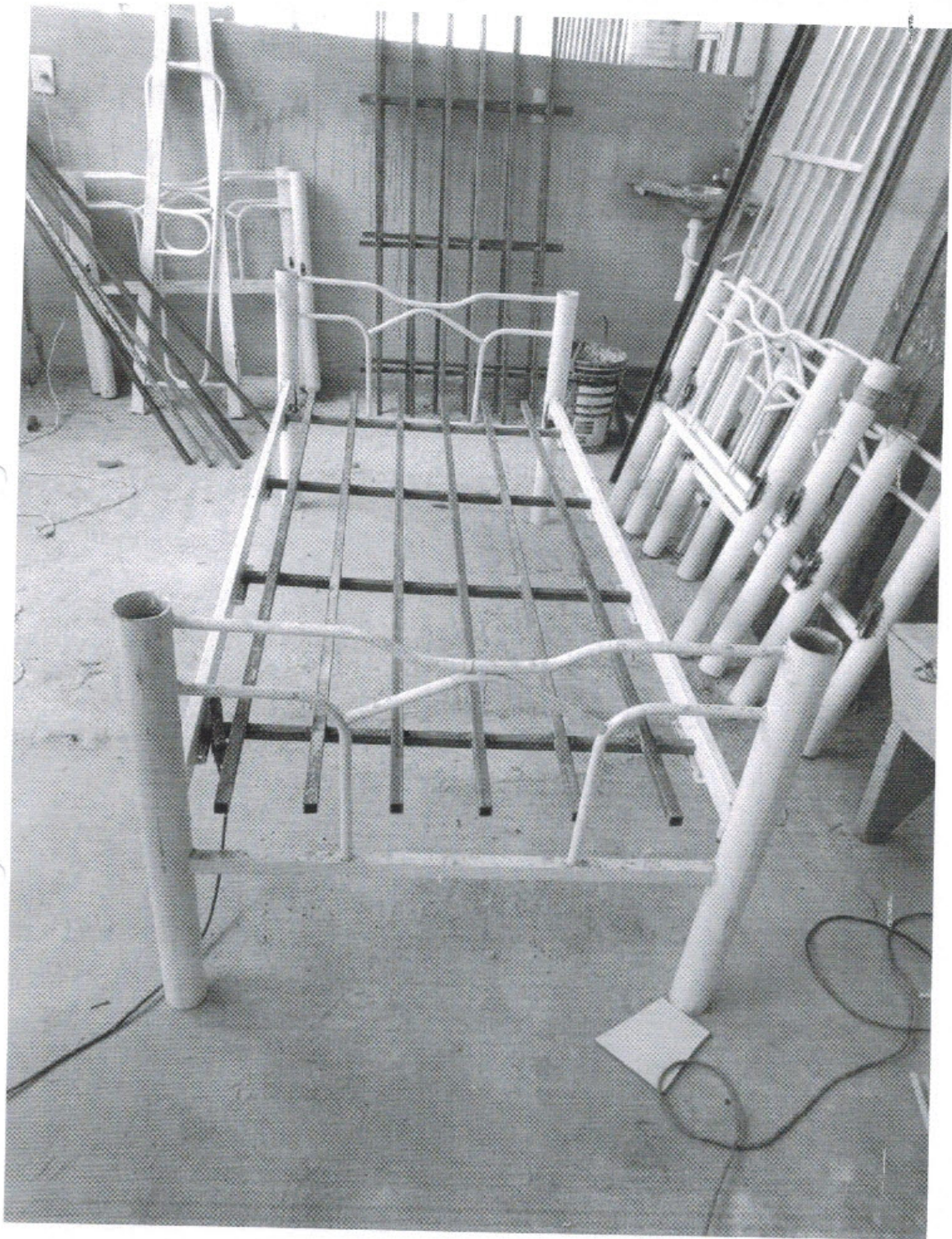



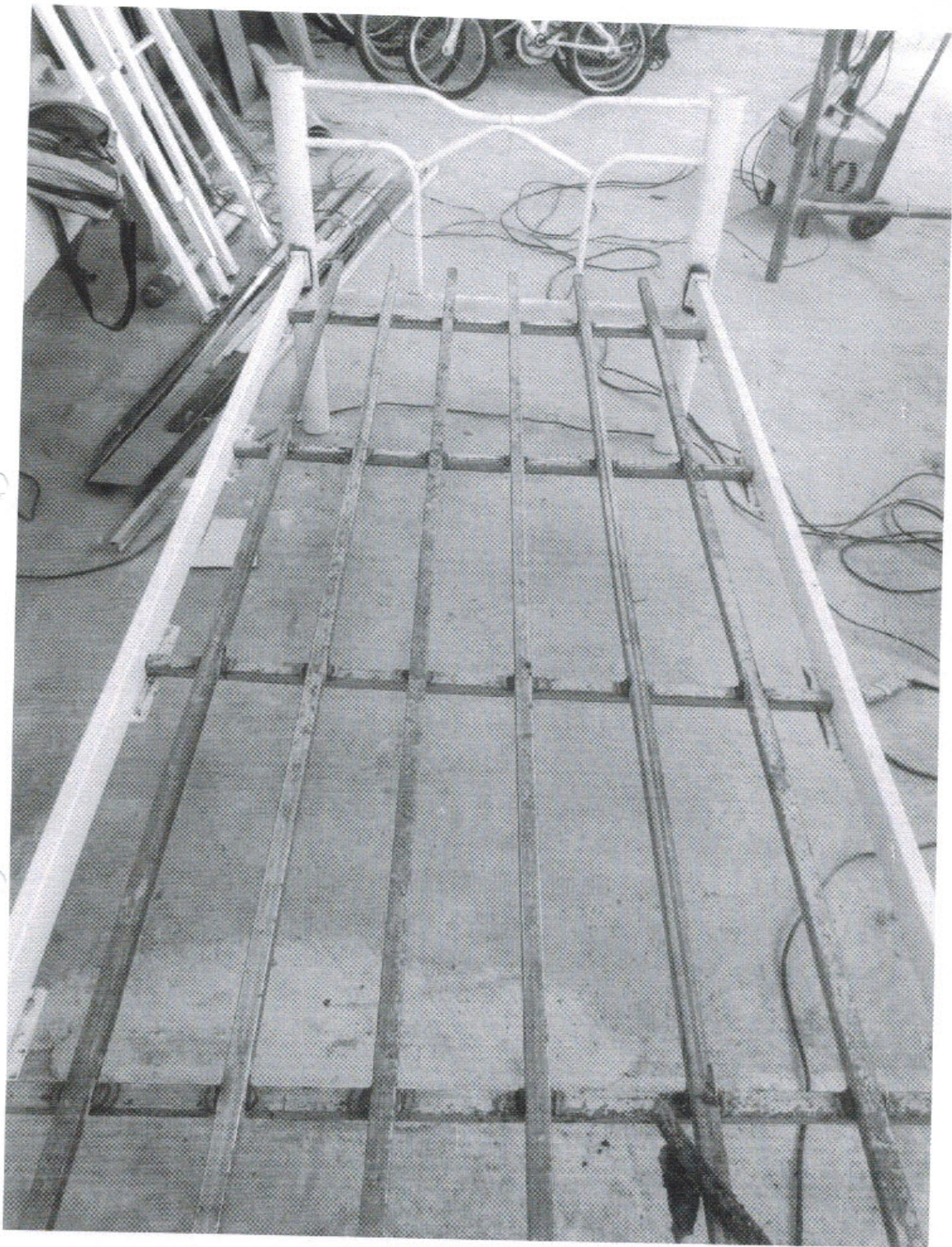

257  
CENT. ESPÍRITA  
LAR MARCOS



