

RECEBEMOS DE MICHELLE SILVA MAGALHAES ROCHA 06648154640 OS PRODUTOS E/OU SERVIÇOS CONSTANTES DA NOTA FISCAL ELETRÔNICA INDICADA ABAIXO. EMISSÃO: 29/12/2020 VALOR TOTAL: R\$ 114,60 DESTINATÁRIO: INSTITUICAO ESPIRITA LAR DE MARCOS - R Carlos Pinheiro Chagas, 170 Ressaça CONTAGEM-MG

NF-e

Nº. 000.000.066
Série 003

DATA DE RECEBIMENTO

IDENTIFICAÇÃO E ASSINATURA DO RECEBEDOR

IDENTIFICAÇÃO DO EMITENTE

MICHELLE SILVA MAGALHAES ROCHA 06648154640

Rua Rubi, 18
Sao Joaquim - 32113-270
CONTAGEM - MG Fone/Fax: 3198936278

DANFE

Documento Auxiliar da Nota Fiscal Eletrônica

0 - ENTRADA
1 - SAÍDA

1

Nº. 000.000.066
Série 003
Folha 1/1



CHAVE DE ACESSO

3120 1232 2614 0500 0170 5500 3000 0000 6615 3311 5542

Consulta de autenticidade no portal nacional da NF-e
www.nfe.fazenda.gov.br/portal ou no site da Sefaz Autorizadora

NATUREZA DA OPERAÇÃO

Venda de mercadoria adquirida ou recebida de terceiros

PROTOCOLO DE AUTORIZAÇÃO DE USO

131203971972542 - 29/12/2020 16:14:40

INSCRIÇÃO ESTADUAL

0033380130036

INSCRIÇÃO ESTADUAL DO SUBST. TRIBUT.

CNPJ / CPF

32.261.405/0001-70

DESTINATÁRIO / REMETENTE

NOME / RAZÃO SOCIAL

INSTITUICAO ESPIRITA LAR DE MARCOS

CNPJ / CPF

17.359.415/0001-59

DATA DA EMISSÃO

29/12/2020

ENDEREÇO

R Carlos Pinheiro Chagas, 170

BAIRRO / DISTRITO

Ressaca

CEP

32113-460

DATA DA SAÍDA/ENTRADA

29/12/2020

MUNICÍPIO

CONTAGEM

UF

MG

FONE / FAX

INSCRIÇÃO ESTADUAL

HORA DA SAÍDA/ENTRADA

16:29:36

CÁLCULO DO IMPOSTO

BASE DE CÁLC. DO ICMS	VALOR DO ICMS	BASE DE CÁLC. ICMS S.T.	VALOR DO ICMS SUBST.	V. IMP. IMPORTAÇÃO	V. ICMS UF REMET.	VALOR DO FCP	VALOR DO PIS	V. TOTAL PRODUTOS
0,00	0,00	0,00	0,00	0,00	0,00	0,00	0,00	114,60
VALOR DO FRETE	VALOR DO SEGURO	DESCONTO	OUTRAS DESPESAS	VALOR TOTAL IPI	V. ICMS UF DEST.	V. TOT. TRIB.	VALOR DA COFINS	V. TOTAL DA NOTA
0,00	0,00	0,00	0,00	0,00	0,00	0,00	0,00	114,60

TRANSPORTADOR / VOLUMES TRANSPORTADOS

NOME / RAZÃO SOCIAL

FRETE POR CONTA

(9) Sem Frete

CÓDIGO ANTT

PLACA DO VEICULO

UF

CNPJ / CPF

ENDEREÇO

MUNICÍPIO

UF

INSCRIÇÃO ESTADUAL

QUANTIDADE

ESPÉCIE

MARCA

NUMERAÇÃO

PESO BRUTO

PESO LÍQUIDO

1

DADOS DOS PRODUTOS / SERVIÇOS

CÓDIGO PRODUTO	DESCRIÇÃO DO PRODUTO / SERVIÇO	NCM/SH	O/CSOSN	CFOP	UN	QUANT	VALOR UNIT	VALOR TOTAL	B.CÁLC ICMS	VALOR ICMS	VALOR IPI	ALIQ ICMS	ALIQ IPI
3082	BRACO P/CHUVEIRO 40CM	39172900	0102	5102	UN	1,0000	9,9000	9,90	0,00	0,00	0,00	0,00	0,00
3522	ASSENTO SANIT.BCQ HERC	39222000	0102	5102	UN	2,0000	34,9000	69,80	0,00	0,00	0,00	0,00	0,00
3662	LAMPADA DE LED 20W	85392200	0102	5102	UN	1,0000	34,9000	34,90	0,00	0,00	0,00	0,00	0,00

DADOS ADICIONAIS

INFORMAÇÕES COMPLEMENTARES

Inf. Contribuinte: NSU: 66 29/12/2020 16:14:36 - Voce pagou aproximadamente: (Sem parametros para calculo) - DOCUMENTO EMITIDO POR ME OU EPP OPTANTE PELO SIMPLES NACIONAL - NAO GERA DIREITO A CREDITO FISCAL DE IPI, ISS E ICMS

TC.008/2017

RESERVADO AO FISCO

[Handwritten signature]
INSTITUICAO ESPIRITA LAR DE MARCOS

**Comprovante de transferência eletrônica disponível**

Via Internet Banking CAIXA

Tipo de TED:	TED para terceiros
Conta origem:	1532 / 003 / 00004321-4
Tipo de conta:	01 - Conta Corrente
Tipo de pessoa:	JURÍDICA
Nome:	INSTITUICAO ESP LAR DE MARCOS
CPF/CNPJ:	17.359.415/0001-59

Banco:	756 - COOPERATIVO BRASIL - 002038232
Tipo de conta:	01 - Conta Corrente
Conta destino:	3173 / 60542-5
Tipo de pessoa:	JURÍDICA
Nome:	MICHELLE SILVA MAGALHAES ROCHA
CPF/CNPJ:	32.261.405/0001-70
Valor:	R\$ 114,60
Valor da tarifa:	R\$ 0,00
Finalidade:	05 - Pagamento de Fornecedores
Identificação da operação:	NFE 2020 66
Histórico:	PAGAMENTO DE FORNECEDOR

Data de débito:	30/12/2020
Data / Hora da operação:	30/12/2020 12:03:41

Código da operação:	00191234
Chave de segurança:	PTUUK8S43TPZ4SMU

DEBITO REALIZADO COM SUCESSO. A PREVISAO DO CREDITO NA CONTA DESTINO E DE 60 MINUTOS.

Operação realizada com sucesso conforme as informações fornecidas pelo cliente.

Autorizo a CAIXA a debitar o valor da tarifa vigente de TED na data agendada.

SAC CAIXA: 0800 726 0101

Pessoas com deficiência auditiva: 0800 726 2492

Ouvidoria: 0800 725 7474

Help Desk CAIXA: 0800 726 0104

351
INST. ESPÍRITA
LAR MARCOS

DEPÓSITO TIKIM DE TUDO



97161-6600

Rua Rubi, 18 São Joaquim - Contagem - Na esquina do **Mart Minas**

Nome: Inst. Espírita Lar de Marcos
 End.: R. Carlos Linhares Chagas, 170 B. Rodada
 Cidade: Contagem Data: 29/12/2020
 Cel.: 17.359.415/0001-59 Tel.: 3352-3855

Quant.	PRODUTO	R\$ Unit.	Total
1	Lampada 20W	34,90	34,90
1	Braço p/ chuveiro	9,90	9,90
2	Lampas de vaso	34,90	69,80
<p>32.261.405/0001-70 DEPÓSITO TIKIM DE TUDO Rua Rubi, 18 - B. São Joaquim Contagem / MG - CEP 32113-270</p>			
		Total	114,60

Formas de Pagamento

Dinheiro Debito Credito 29/12/20

392
 INST. ESPÍRITA
 LAR MARCOS

NÃO É DOCUMENTO FISCAL - NÃO É VALIDO COMO RECIBO E COMO
GARANTIA DE MERCADORIA - NÃO COMPROVA PAGAMENTO

Cliente:Inst Espirita Lar de Marcos

Data: 29/12/2020

Endereço:R. Carlos Pinheiro Chagas 170

Numero:

Compl.::

Bairro: Ressaca

Cidade:Contagem

CEP:32113-460

UF:

Cpf/Cnpj: 17.359.415/001-59

Inscrição:

Tel:

Vendedor:

Forma Pagto:

Observação: PAGAMENTO A VISTA

Codigo	Nome Produto	Un	Qtde	Preço	Total
47895	LAMPADA LED 20W	UN	1	R\$ 39,90	R\$ 39,90
74154	ASSENTO SANITARIO	UN	2	R\$ 36,90	R\$ 73,80
41752	BRAÇO P/CHUVEIRO	UN	1	R\$ 11,90	R\$ 11,90

Subtotal:R\$ 125,60

Acrescimo:R\$ 0,00

Desconto:R\$ 0,00

Total: R\$ 125,60

06.147.811/0001-04

ARMAZEM DA MADEIRA

RUA HAIA, 20
Bairro: Santa Cruz - CEP:32.340-260
CONTAGEM - MG

399
INST. ESPIRITA
LAR MARCOS

DEPÓSITO FORTE - 19.457.574/0001-11

RUA REGINALDO DE SOUZA LIMA, 686 BERNARDO MONTEIRO - CONTAGEM

TEL.: (31) 3392-1707

CLIENTE: INSTITUIÇÃO ESPIRITA LAR DE MARCOS - CNPJ: 17.359.415/0001-59

RUA CARLOS PINHEIRO CHAGAS, 170 BAIRRO RESSACA/CONTAGEM-MG

CEP: 32.113-460

QUANT.	UNIDADE	ITEM	VALOR UNITÁRIO	VALOR TOTAL
1	UNID	BRAÇO P/CHUVEIRO	R\$ 10,90	R\$ 10,90
2	UNID	ASSENTO P/VASO SANITARIO	R\$ 49,90	R\$ 99,80
1	UNID	LAMPADA LED 20W	R\$ 36,90	R\$ 36,90
			TOTAL: R\$	147,60

Contagem, 29/12/2020

19.457.574/0001-11

DEPOSITO FORTE

Rua Reginaldo Souza Lima, 686
Bernardo Monteiro - 32.010-370
CONTAGEM - MG994
ST. ESPIRITA
LAR MARCOS

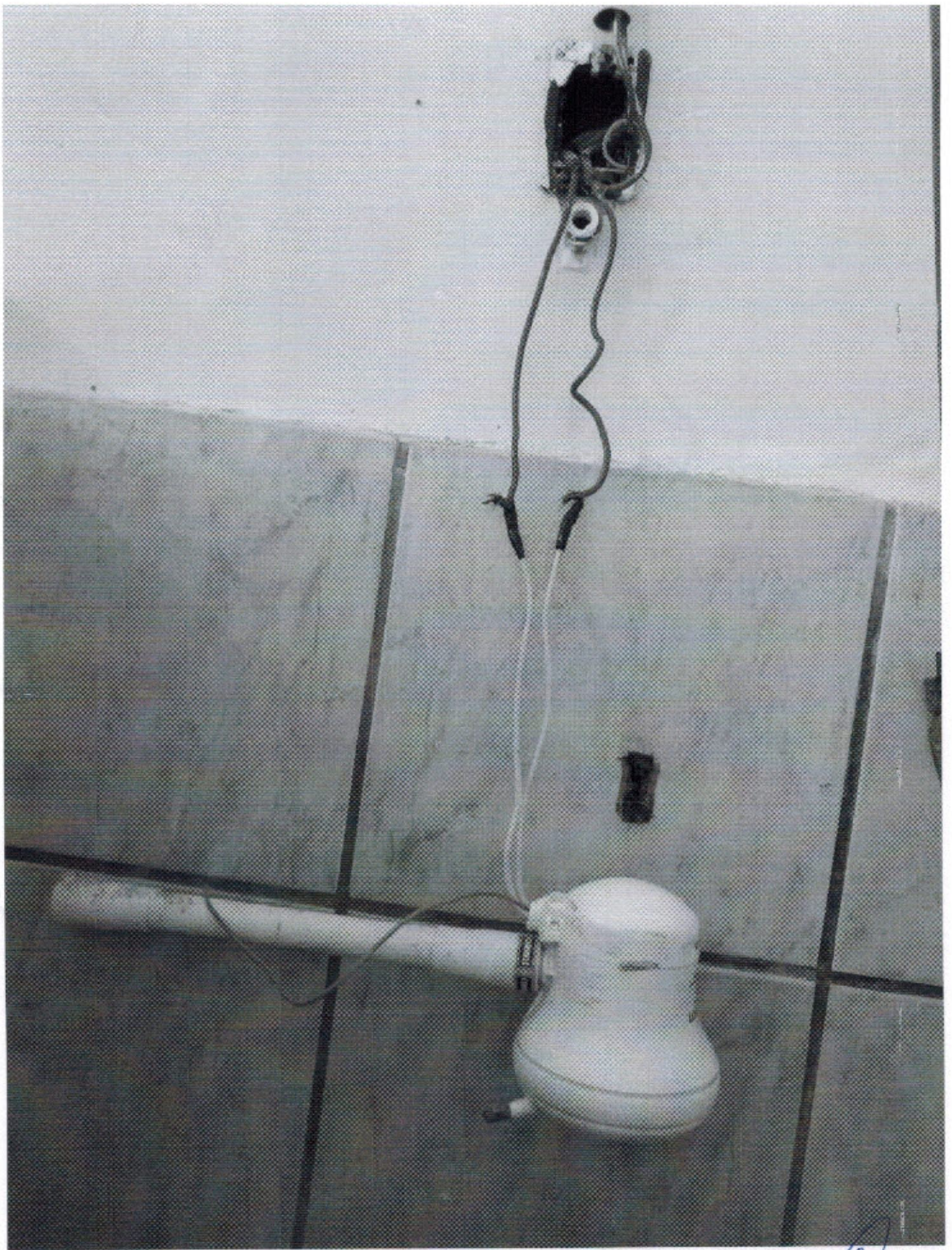

355
ST. ESPÍRIT.
LAR MARCOS

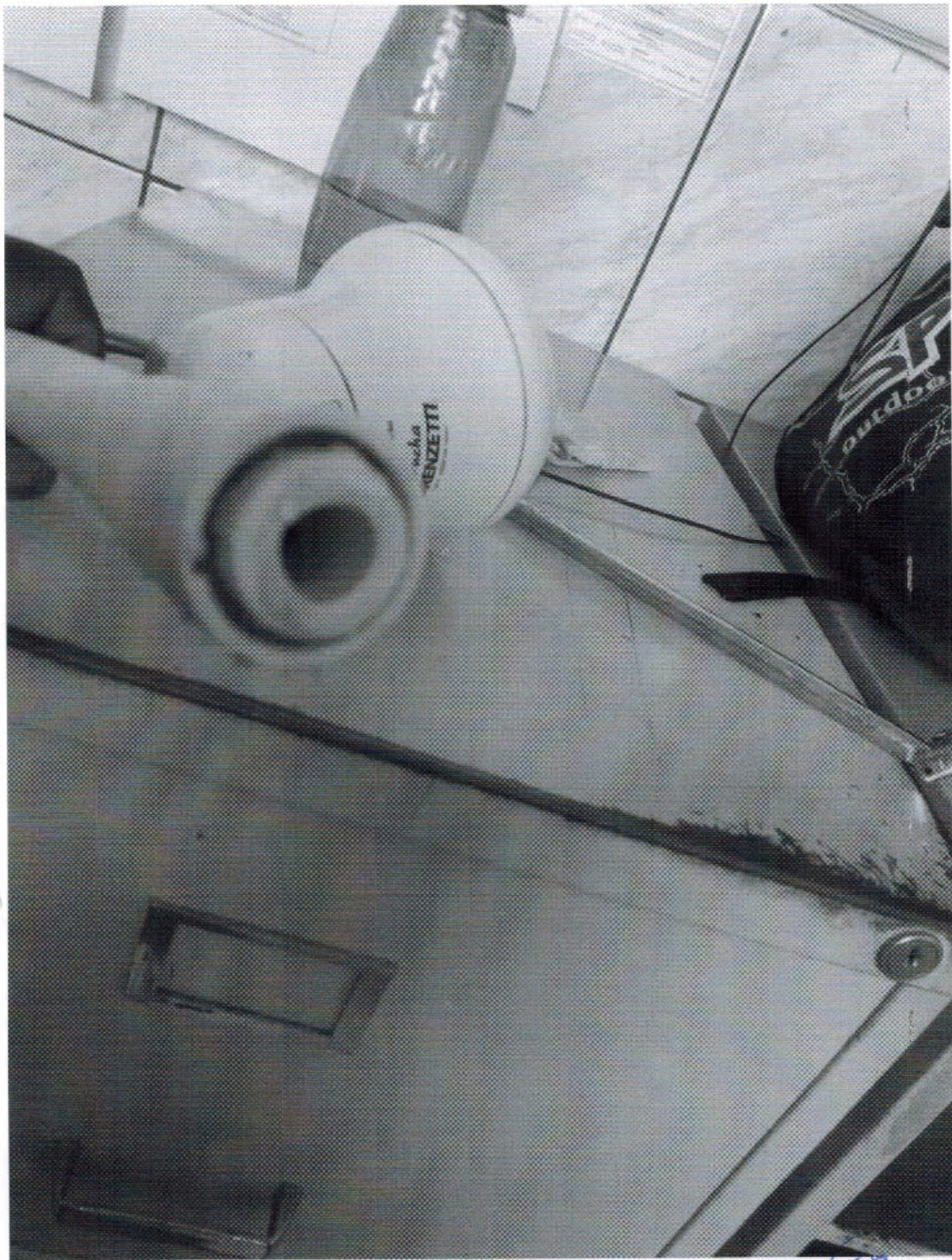

0356
ST. ESPÍRITO
LAR MARCOS

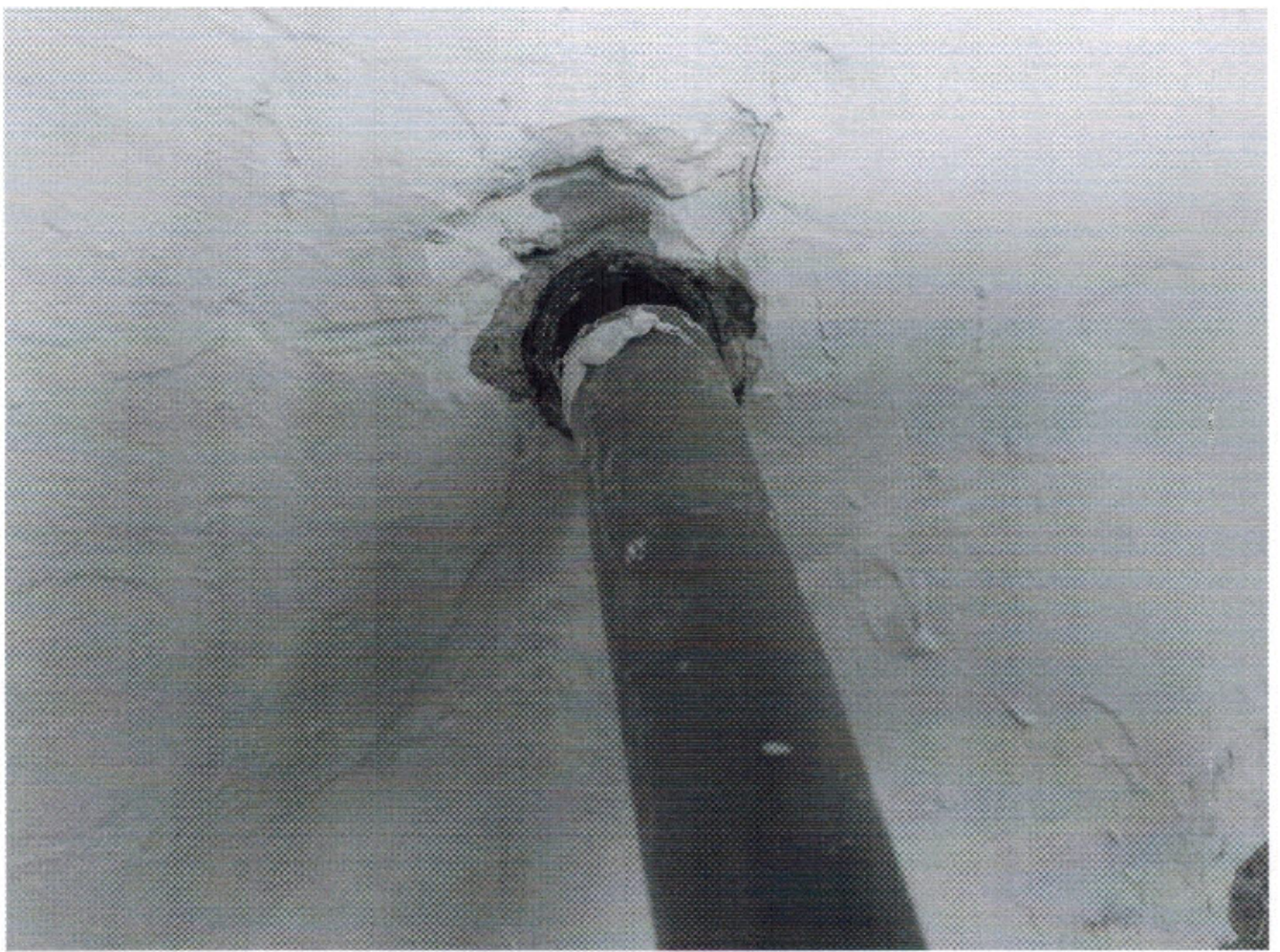

357
INST. ESPÍRITA
LAR MARCOS



398
INST. ESPÍRITA
LAR MARCOS

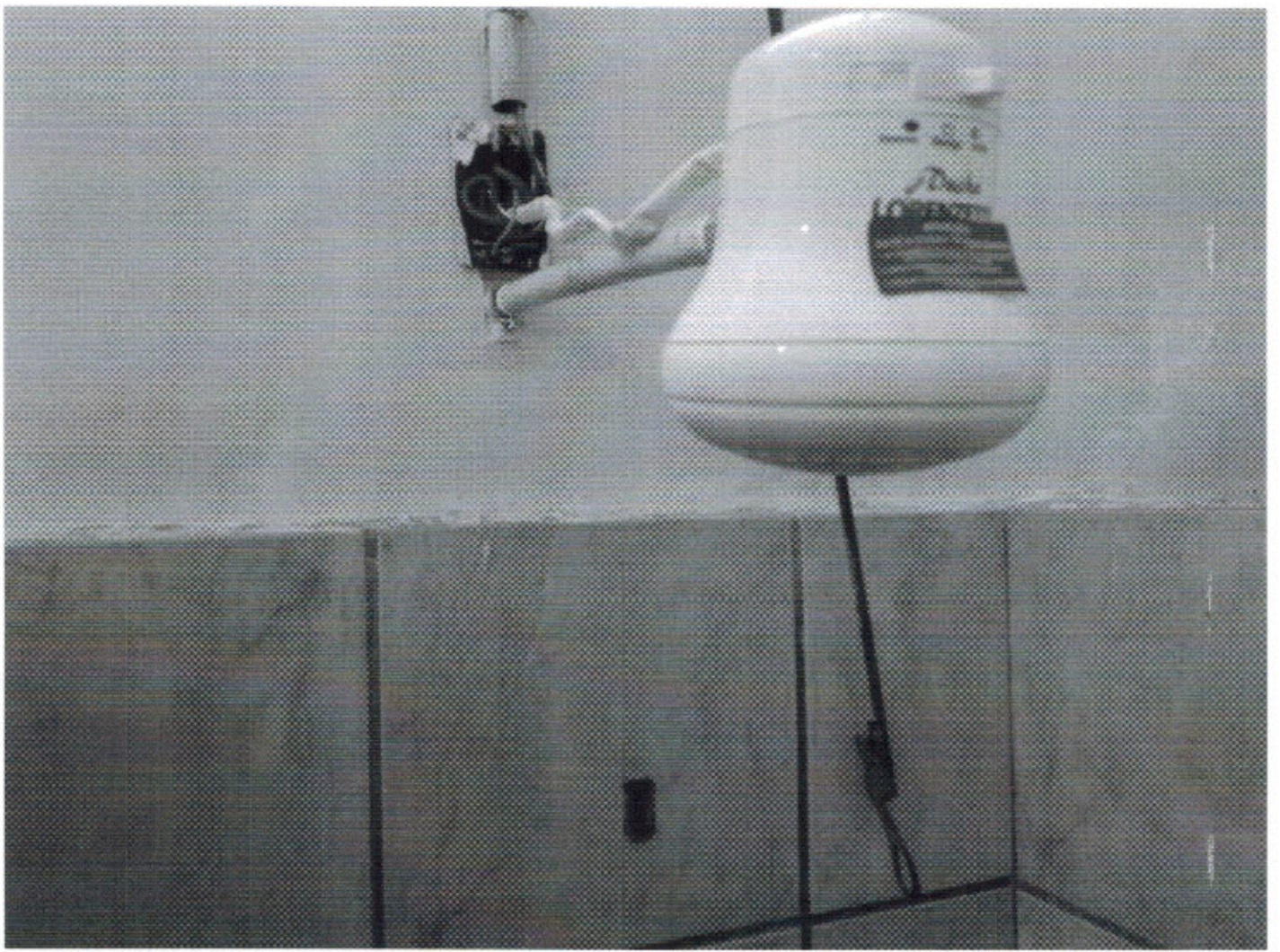

359
INST. ESPÍRITA
LAR MARCOS

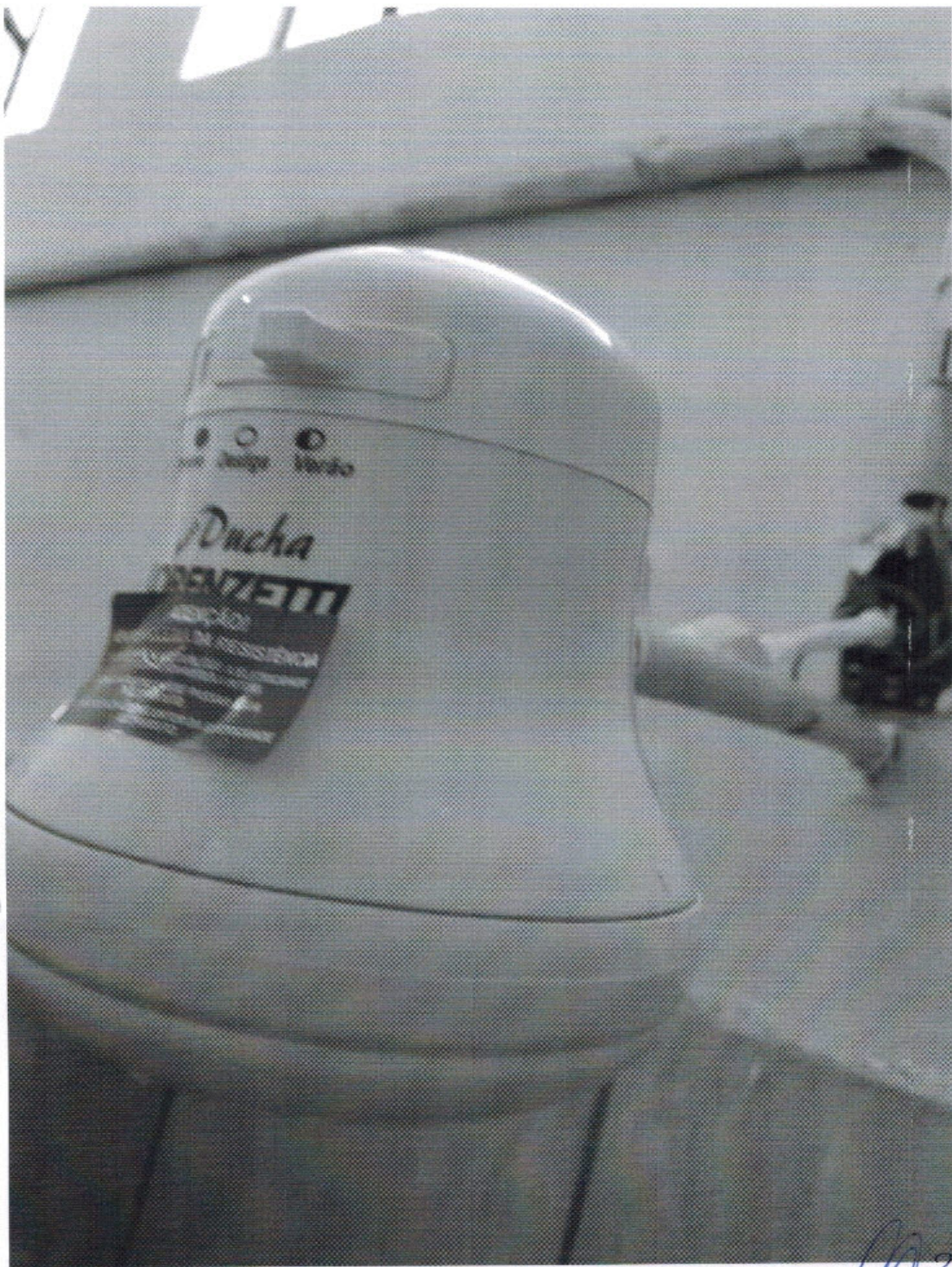

360
INST. ESP.
LAR MAR



361
JUST. ESPÍRITA
LAR MARCOS



262
INST. ESPÍRITA
LAR MARCOS

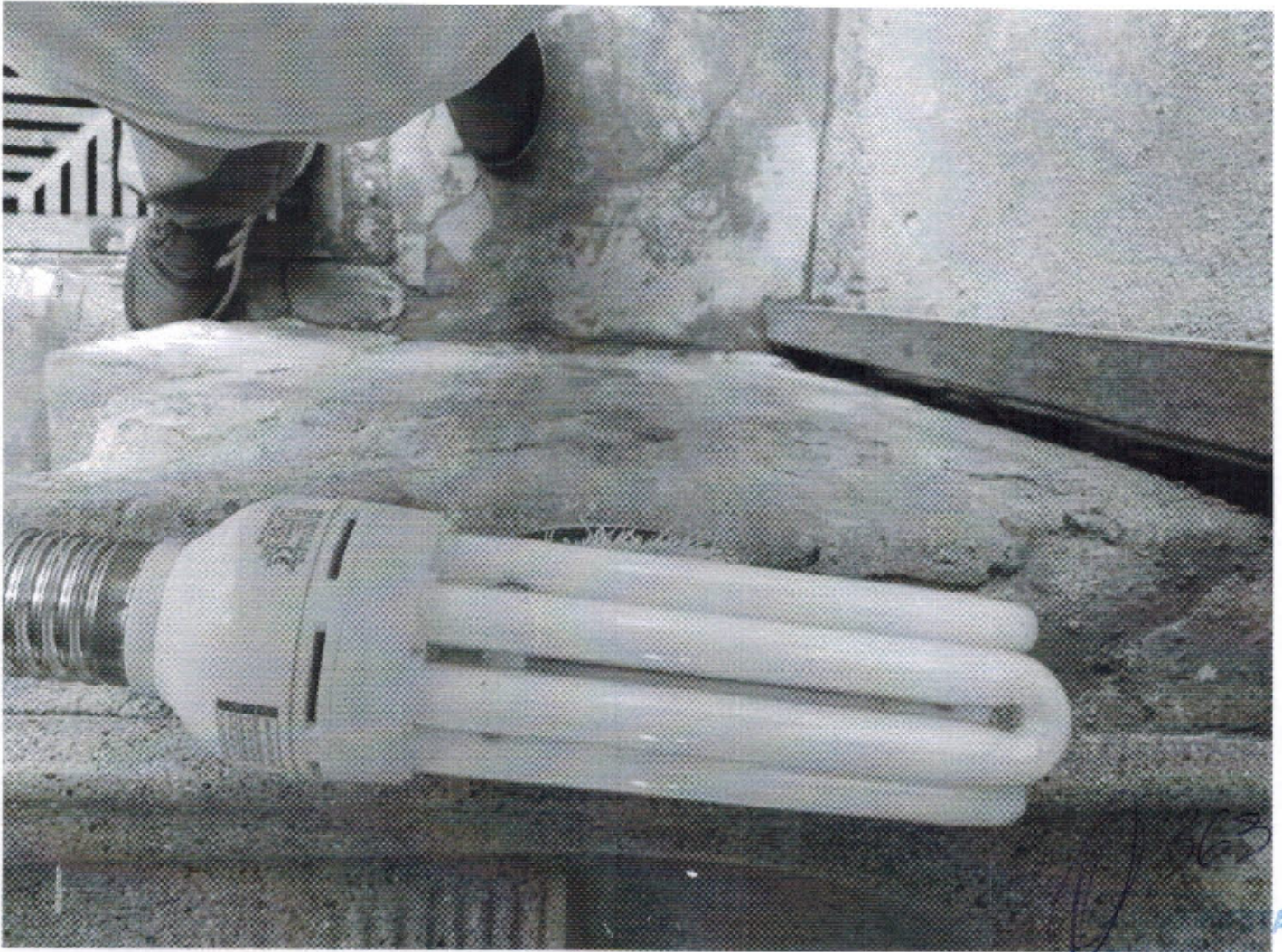



364
UNIT. ESPÍRITA
MAR MARCOS



BGS
INST. ESPÍRITA
LAR MARCOS