

Identificação do Emitente MICHELLE SILVA MAGALHAES ROCHA 06648154640 RUA RUBI Nº 18 - SAO JOAQUIM CONTAGEM - MG FONE: 31 98936278 CEP: 32113270	DANFE Documento Auxiliar Nota Fiscal Eletrônica		 CHAVE DE ACESSO 3120 1232 2614 0500 0170 5500 3000 0000 5611 4349 2345 Consulte a autenticidade no portal nacional da NF-e www.nfe.fazenda.gov.br/portal ou no site da Sefaz Autorizadora
	0 - ENTRADA 1 - SAÍDA	1	

NATUREZA DA OPERAÇÃO VENDE DE MERCADORIA ADQUIRIDA OU RECEBIDA DE TERCEIROS		PROTOCOLO DE AUTORIZAÇÃO DE USO 131203950271625 11/12/2020 09:28:02
INSCRIÇÃO ESTADUAL 0033380130036	INSC. ESTADUAL DO SUBST. TRIBUTÁRIO	CNPJ 32.261.405/0001-70

DESTINATÁRIO / REMETENTE			
NOMERAÇÃO SOCIAL INSTITUICAO ESPIRITA LAR DE MARCOS		CNPJ/CPF 17.359.415/0001-59	DATA DA EMISSÃO 11/12/2020
ENDEREÇO R CARLOS PINHEIRO CHAGAS, 170		BAIRRO/DISTRITO RESSACA	CEP 32113-460
MUNICÍPIO CONTAGEM	UF MG	FONE/FAX	DATA DE SAÍDA/ENTRADA 11/12/2020
		INSCRIÇÃO ESTADUAL	HORA DE SAÍDA 09:43:00

FATURAS / DUPLICATAS			

CÁLCULO DO IMPOSTO					
BASE DE CÁLCULO DO ICMS 0,00		VALOR DO ICMS 0,00		BASE DE CÁLCULO DO ICMS ST 0,00	
				VALOR DO ICMS ST 0,00	
				VALOR TOTAL DOS PRODUTOS 491,50	
VALOR DO FRETE 0,00	VALOR DO SEGURO 0,00	VALOR DESCONTO 0,00	DESPESAS ACESSÓRIAS 0,00	VALOR DO IPI 0,00	VALOR DO II 0,00
					VALOR TOTAL DA NOTA 491,50

TRANSPORTADOR / VOLUMES TRANSPORTADOS					
RAZÃO SOCIAL		FRETE POR CONTA 9 - Sem frete	CÓDIGO ANTT	PLACA VEÍCULO / REBOQUE	UF
ENDEREÇO			MUNICÍPIO	UF	INSCRIÇÃO ESTADUAL
QUANTIDADE 1	ESPÉCIE	MARCA	NUMERAÇÃO	PESO BRUTO 0,000	PESO LÍQUIDO 0,000

DADOS DOS PRODUTOS													
CÓD. PRODUTO	DESCRIÇÃO DO PRODUTO	CFOP	NCM	CSOSN	UN	QUANT.	V.UNITÁRIO	V. TOTAL	BC. ICMS	V.ICMS	V.IPI	ALÍQUOTA	
												ICMS	IPI
3273	SIFAO ARTICULADO BRANCO BLUKIT	5102	39174090	0102	UN	1,000	9,90	9,90	0,00	0,00	0,00	0,00	0,00
3828	REPARO VALV.DOCOL 1 1/2 MÓLAS 103	5102	84819010	0102	UN	2,000	15,90	31,80	0,00	0,00	0,00	0,00	0,00
3829	PAFLON PP TASCH MAX 60W	5102	85386100	0102	UN	20,000	3,60	72,00	0,00	0,00	0,00	0,00	0,00
3830	LAMP. LED A80 12W 8500K - E-27- ARCOBRAS	5102	85395000	0102	UN	20,000	14,90	298,00	0,00	0,00	0,00	0,00	0,00
3631	REPARO VALV.DOCOL 1 1/2 COMPLETO 110	5102	84819010	0102	UN	2,000	39,90	79,80	0,00	0,00	0,00	0,00	0,00

DADOS ADICIONAIS	
INFORMAÇÕES COMPLEMENTARES NSU: 56 11/12/2020 09:28:01 - Voce pagou aproximadamente: (Sem parametros para calculo) - DOCUMENTO EMITIDO POR ME OU EPP OPTANTE PELO SIMPLES NACIONAL - NAO GERA DIREITO A CREDITO FISCAL DE IPI, ISS E ICMS.	RESERVADO AO FISCO
TC:015/2017	

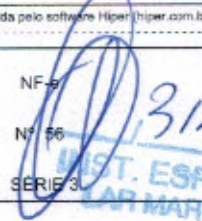
Recabemos de MICHELLE SILVA MAGALHAES ROCHA 06648154640, os produtos constantes da nota fiscal eletrônica indicada ao lado		NF-e Nº 56 SÉRIE 3 
DATA DE RECEBIMENTO	IDENTIFICAÇÃO E ASSINATURA DO RECEBEDOR INSTITUICAO ESPIRITA LAR DE MARCOS	

NF-e emitida pelo software Hiper (hiper.com.br)

**Comprovante de transferência eletrônica disponível**

Via Internet Banking CAIXA

Tipo de TED:	TED para terceiros
Conta origem:	1532 / 003 / 00004323-0
Tipo de conta:	01 - Conta Corrente
Tipo de pessoa:	JURÍDICA
Nome:	INSTITUICAO ESP LAR DE MARCOS
CPF/CNPJ:	17.359.415/0001-59

Banco:	756 - COOPERATIVO BRASIL - 002038232
Tipo de conta:	01 - Conta Corrente
Conta destino:	3173 / 60542-5
Tipo de pessoa:	JURÍDICA
Nome:	MICHELLE SILVA MAGALHAES ROCHA
CPF/CNPJ:	32.261.405/0001-70
Valor:	R\$ 491,50
Valor da tarifa:	R\$ 0,00
Finalidade:	05 - Pagamento de Fornecedores
Identificação da operação:	NFE 2020 56
Histórico:	PAGAMENTO DE FORNECEDOR

Data de débito:	11/12/2020
Data / Hora da operação:	11/12/2020 14:08:32

Código da operação:	00152959
Chave de segurança:	4HV0HKZ12GCXAL3Z

DEBITO REALIZADO COM SUCESSO. A PREVISAO DO CREDITO NA CONTA DESTINO E DE 60 MINUTOS.

Operação realizada com sucesso conforme as informações fornecidas pelo cliente.

Autorizo a CAIXA a debitar o valor da tarifa vigente de TED na data agendada.

SAC CAIXA: 0800 726 0101

Pessoas com deficiência auditiva: 0800 726 2492

Ouvidoria: 0800 725 7474

Help Desk CAIXA: 0800 726 0104

315
INST. ESPÍRITA
LAR MARCOS

Justificativa

Termo de Colaboração 015/2017

REF.: Materiais para manutenção e reparos

De acordo com o objeto do TC acima:

“Desenvolvimento de ações conjuntas de potencialização da Rede de Atendimento da Assistência Social, por meio de ações descentralizadas nos equipamentos dos Centros de Referência da Assistência Social.

Justificamos a necessidade da aquisição dos materiais da Nota fiscal 56 da Michelle Silva Magalhães Rocha para o reparo e manutenção no CRAS Nacional.

Contagem, 11/12/2020

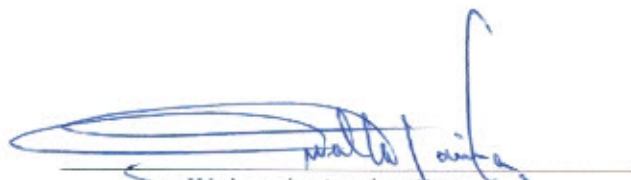
Walter de Aguiar Campos
Diretor Presidente

316
INST. ESPÍRITA
MARCOS

**NÃO E DOCUMENTO FISCAL - NÃO E VALIDO COMO RECIBO E COMO
GARANTIA DE MERCADORIA - NÃO COMPROVA PAGAMENTO**

Cliente:Inst Espírita Lar de Marcos

Data: 10/12/2020

Endereço:R. Carlos Pinheiro Chagas 170

Número:

Complem.:

Bairro: Ressaca

Cidade:Contagem

CEP:32113-460

UF:

Cpf/Cnpj: 17.359.415/001-59

Inscrição:

Tel:

Vendedor:

Forma Pagto:

Observação: PAGAMENTO A VISTA

Codigo	Nome Produto	Un	Qtde	Preço	Total
00178	REPARO P/ VAUVULA DOCOL 1 ½ MOLAS 103	UN	2	R\$ 18,90	R\$ 37,80
17546	REPARO COMPLETO DOCOL	UN	2	R\$ 42,90	R\$ 85,80
47125	SIFAO SIMPLES	UN	1	R\$ 10,99	R\$ 10,99
65412	LAMPADA LED 12W	UN	20	R\$ 16,90	R\$ 338,00
00514	PAFLON	UN	20	R\$ 4,99	R\$ 99,80

Subtotal:R\$ 572,30

Acrescimo:R\$ 0,00

Desconto:R\$ 0,00

Total: R\$ 572,39

06.147.811/0001-04
ARMAZEM DA MADEIRA

RUA HAIA, 20
Bairro: Santa Cruz - CEP:32.340-260
CONTAGEM - MG

318
INST. ESPÍRITA
LAR MARCOS

DEPOSITO MADALENA

Depositomadadena@yahoo.com.br

Endereço: Av. João Cesar de Oliveira, 813/Eldorado Contagem

Vendedor: Marconi

Telefone: 3395-1207

A/C: Instituição Espírita Lar de Marcos, 17.359.415/0001-59

Rua Carlos Pinheiro Chagas, 170 Bairro Ressaca-Contagem-MG

Cep: 32113-460

(Orçamento) 10/12/2020

QUANTIDADE.	ESPECIFICAÇÃO	VALOR UNITARIO	VALOR TOTAL
2 UNIDS	REPAROS VALVULA DOCDL 1 1/2 MOLAS 103	R\$ 66,90	R\$ 133,80
20 UNIDS	PAFLON	R\$ 3,99	R\$ 79,80
20 UNIDS	LAMPADA LED 12W	R\$ 14,90	R\$ 298,00
02 UNIDS	REPARO COMPLETO DOCDL	R\$ 39,99	R\$ 79,98
01 UNID	SIFAO SIMPLES	R\$ 11,90	R\$ 11,90
Total:			R\$ 649,48

166 196 247/0001-357
DEPÓSITO MADALENA
Av. João César de Oliveira, 813
Bairro Eldorado - CEP 32315-000
CONTAGEM - MG

Condições de
Pag: A VISTA

319
INST. ESPÍRITA
LAR MARCOS

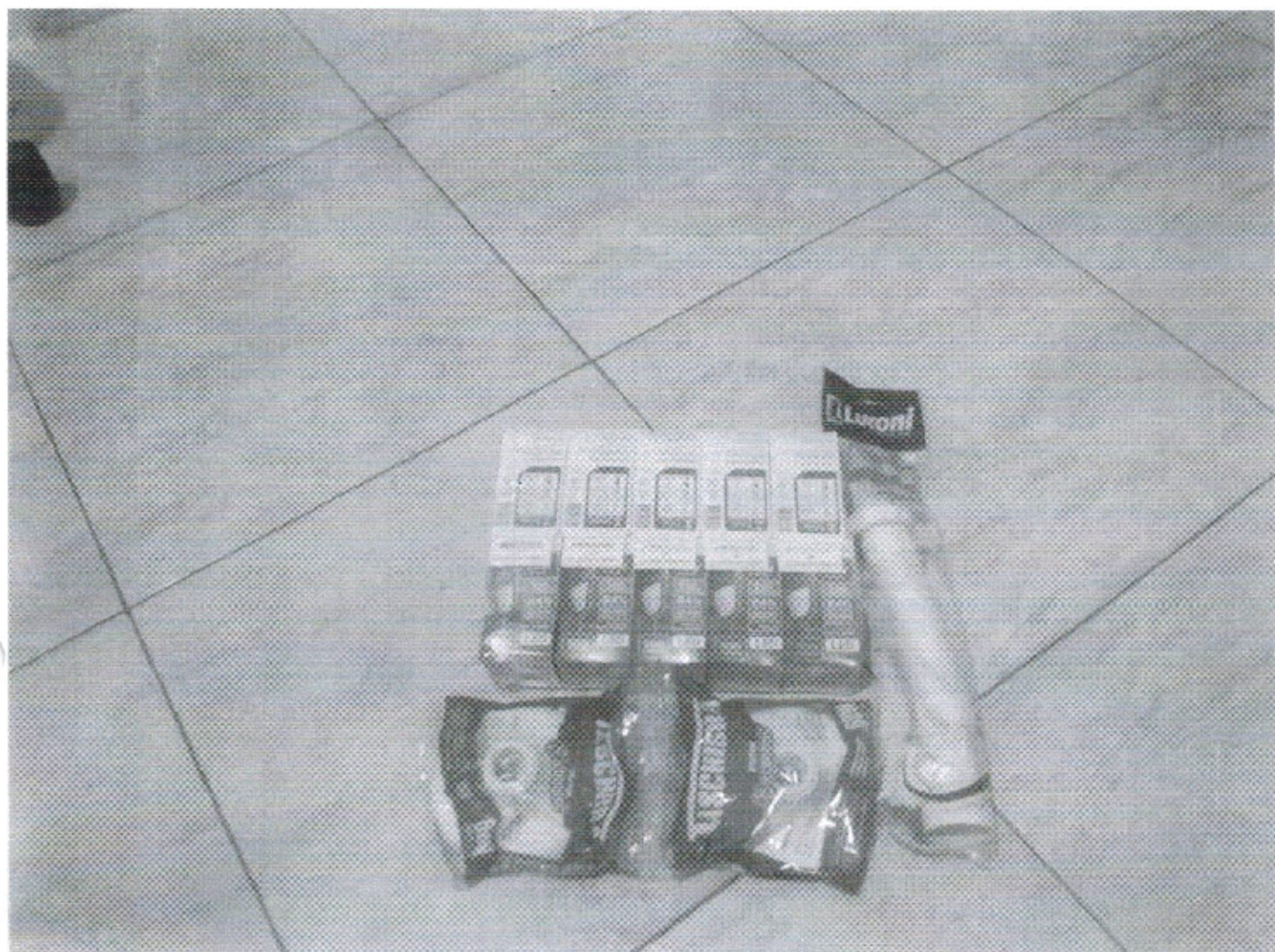

320
INST. ESPÍRITA
LAR MARCOS



321
INST. ESPÍRITA
LAR MARCOS



322
ST. ESPÍRITA
LAR MARCOS