

INSTITUICAO ESPIRITA LAR DE MARCOS

17.359.415/0001-59

Rua Carlos Pinheiro Chagas, 170 - Bairro Ressaca - Contagem

Demonstrativo de Pagamento

Func.: 108069 - EDNA EMILIA MOTTA FERREIRA

Período: 02/2021

Cargo: 0019 - AUXILIAR DE COZINHA I

Matrícula:

CTPS: /

Depto.: 000042 - ABRIGO BELA VISTA

Admissão:

CPF: 000.204.646-65

Verbas	Referência	Vencimentos	Descontos
0410 - Serviços Prestados 0526 - INSS Contribuinte Individual 1022 - ISS S RPA	20,00	1.506,41	301,28 30,13
		Total: 1.506,41	Total: 331,41
		Valor Líquido	1.175,00

Recebi o valor líquido, acima descrito em 05/03/21 Assinatura:

Edna E. Motta Ferreira

Salário Base
0,00

Sal. Contr. INSS
1.506,41

Base Cál. FGTS
0,00

FGTS do Mês
0,00

Base Cál. IRRF
1.205,43

Faixa IRRF

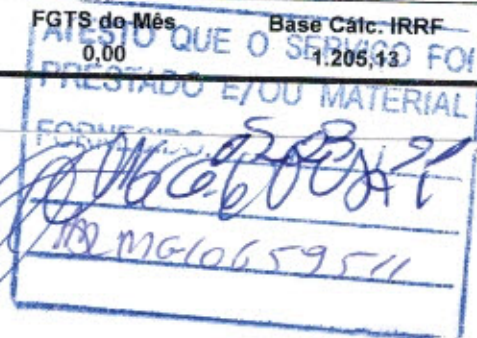

208
INST. ESPIRITA
LAR MARCOS

CAIXA**Comprovante de transferência entre contas da CAIXA - TEV***B. Vista*

Via Internet Banking CAIXA

Emitente:	INSTITUICAO ESP LAR DE MARCOS
Conta origem:	1532 / 003 / 00004321-4
Conta destino:	2940 / 013 / 00051869-5

Nome destinatário:	EDNA EMILIA M FERREIRA
Valor:	R\$ 1.175,00
Identificação da operação:	RPA EDNA EMILIA MOTTA F

Data de débito:	05/03/2021
Data/hora da operação:	05/03/2021 14:41:01

Código da operação:	96220014
Chave de segurança:	VXSLVS3H723RE6E8

DEBITO REALIZADO COM SUCESSO. A PREVISAO DO CREDITO NA CONTA DESTINO E DE 30 MINUTOS

SAC CAIXA: 0800 726 0101

Pessoas com deficiência auditiva: 0800 726 2492

Ouvidoria: 0800 725 7474

Help Desk CAIXA: 0800 726 0104



209
INST. ESPÍRIT.
LAR MARCOS

CONTRATO DE PRESTAÇÃO DE SERVIÇOS

Por este instrumento particular, as partes, **Instituição Espírita Lar de Marcos** CNPJ: 17.359.415/0001-59, situada à Rua Carlos Pinheiro Chagas, 170, – Bairro **Ressaca - Contagem - MG – CEP: 32113.460**, neste ato representado pelo Diretor Presidente, **EUSTÁQUIO GERVÁSIO**, CPF:015.734.546-72 intitulada **CONTRATANTE**, e de outro lado **EDNA EMILIA MOTTA FERREIRA**, portador do CPF: **000.204.646-65** **CONTRATADO**, firmam a disciplina das relações jurídicas que advirão do presente **CONTRATO PARTICULAR DE PRESTAÇÃO DE SERVIÇOS**, tal qual segue.

DO OBJETO DO CONTRATO - O presente contrato tem por objeto a prestação de serviços de AUXILIAR DE COZINHA I no período de 01/02/2021 a 28/02/2021 no ABRIGO BELA VISTA – CONTAGEM, - MG TC: 008/2017

DA PRESTAÇÃO DOS SERVIÇOS - Os serviços contratados serão prestados em número de horas/dias necessárias a efetivação da prestação de serviço solicitada no local estipulado pelo contratante.

DOS HONORÁRIOS – Será pago pelo CONTRATANTE, será de R\$ 1.175,00 – (Hum mil, cento e setenta e cinco reais), pela execução dos serviços contratados pela prestação de serviços acima citada, observando-se o que segue:

- A) O pagamento dos honorários devidos deverá ser realizado até 05 (cinco) dias úteis após a conclusão da prestação de serviço combinado;
- B) Ao CONTRATANTE confere-se a faculdade de realizar o pagamento, em cheque, sempre nominal à/ao CONTRATADO (A), mediante a apresentação de RPA.

DA DURAÇÃO DO CONTRATO – O presente contrato terá prazo de (30) dias.

DO FORO – As partes elegem o foro da Comarca de Contagem para solução de controvérsia, porventura oriundas deste contrato.

Contagem, 31 de Janeiro de 2021.



Instituição Espírita Lar de Marcos



Edna Emilia Motta Ferreira

**INST. ESPÍRITA
LAR MARCOS**

PROPOSTA PARA PRESTAÇÃO DE SERVIÇOS

A

INSTITUIÇÃO ESPÍRITA LAR DE MARCOS.

CNPJ: 17.359.415/0001-59

Rua Carlos Pinheiro Chagas, 170 – Ressaca – Contagem – MG

PROPOSTA DE SERVIÇOS DE SERVIÇO

Orçamento para prestação de Auxiliar de Cozinha no Abrigo Bella Vista - CONTAGEM – MG, no período de 01/02/2021 a 28/02/2021

Valor da Prestação de serviço: R\$ 1.175,00 (Hum mil e duzentos reais).

A proposta tem validade de 5 dias.

O pagamento será feito após o término do serviço.

Contagem, 25 de janeiro de 2021

Edna E. Motta Ferreira
Edna Emilia Motta Ferreira
CPF000.204.646-65

21
INST. ESPÍRITA
LAR MARCOS

A

INSTITUIÇÃO ESPÍRITA LAR DE MARCOS.

CNPJ: 17.359.415/0001-59

Rua Carlos Pinheiro Chagas, 170 – Ressaca – Contagem – MG

PROPOSTA DE SERVIÇOS DE PLANTONISTA

Serviço de prestação de Srvços de Auxiliar de Cozinha no período de 01/02/2021 a 28/02/2021
no Abrigo Bela Vista- ABRIGO BELA VISTA - CONTAGEM -MG

VALOR: R\$ 1.250,00 - (Hum mil duzentos e cinquenta reais)

A proposta tem validade de 5 dias.

O pagamento será feito após o termino do serviço.

Contagem, 26 de janeiro de 2021

ANGELA SILVA SANTOS
CPF: 075.368.506-03

INST. ESPÍRITA
LAR MARCOS

A

INSTITUIÇÃO ESPÍRITA LAR DE MARCOS

Rua Carlos Pinheiro Chagas, 170 – Ressaca – Contagem -MG

CNPJ: 17.359.415/0001-59

Orçamento de Prestação de Serviço

Segue a proposta para serviço:

Prestação de serviços Auxiliar de Cozinha no Abrigo Bela Vista – Contagem – MG

Período de 01/02/2021 a 28/02/2021

Valor do Serviço: R\$ 1.200,00 – (Hum mil e duzentos reais)

O pagamento será feito após o termino do serviço.

Atenciosamente,

Contagem, 20 de janeiro de 2021.

Thais Fernanda G. Leão

Thais Fernanda Gomes Leão

CPF: 102.724.906-01



REPUBLICA FEDERAL DO BRASIL
 INSTITUTO FEDERAL DE IDENTIFICACAO

ESTADO DE MINAS GERAIS
 POLICIA FEDERAL DE IDENTIFICACAO

REPUBLICA FEDERAL DO BRASIL
 INSTITUTO FEDERAL DE IDENTIFICACAO

ESTADO DE MINAS GERAIS
 POLICIA FEDERAL DE IDENTIFICACAO

Edna Emilia Ferreira



VALIDA EM TODO O TERRITÓRIO NACIONAL

MG-6.089.024

23/11/2017

EDNA EMILIA MOTTA FERREIRA

SEBASATIAO HERMENEGILDO T. MOTTA

MARLENE EMILIA RIBEIRO MOTTA

BELO HORIZONTE-MG 31/7/1972

CAS. LV-99 FL-364

CONTAGEM-MG

000204646-65

LETICIA BAPTISTA GAMBAGE REIS

ASSINANTE DO IDENTIFICAD

PIG-2581

LEI Nº 7.118 DE 28/06/83

3 VISA

214
 INST. ESPÍRITA
 LAR MARCOS



Ministério da Fazenda
Receita Federal
COMPROVANTE DE INSCRIÇÃO CPF



Número
000.204.646-65

Nome
EDNA EMILIA MOTTA FERREIRA

Nascimento
31/07/1972

CÓDIGO DE CONTROLE
5C6D.1DD9.2B90.A3D4





Emitido pela Secretaria da Receita Federal do Brasil
às 10:54:22 do dia 30/04/2019 (hora e data de Brasília)
dígito verificador: 00

VÁLIDO SOMENTE COM COMPROVANTE DE IDENTIFICAÇÃO

INST. ESPÍRITA
LAR MARCOS

EDNA EMILIA MOTTA FERREIRA
 FILIAÇÃO: SEBASTIÃO HERMENEGILDO T. MOTTA
 MARLENE EMILIA RIBEIRO MOTTA
 NASCIMENTO: 31/07/1972
 SEXO: FEMININO
 ESTADO CIVIL: CASADO
 NATURALIDADE: BELO HORIZONTE - MG
 DOCUMENTO: C. I. MG-E.089.024 01710/1998 SSP MG
 LEI Nº 9.049, DE 18 DE MAIO DE 1996
 CNH: 000.204.646-85
 CPF: 000.204.646-85
 TIT. ELEITOR: _____
 SEÇÃO: _____
 ZONA: _____
 LOCAL/DATA DE EMISSÃO: GRTEMG - 08/12/2012

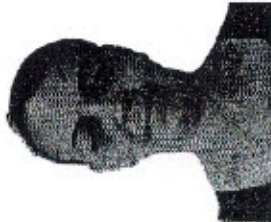

2309946 - 0040 - MG
 Edna Emilia Motta Ferreira
 123.80040.98-4



 216
 INST. ESPÍRITA
 LAR MARCOS



CEMIG DISTRIBUIÇÃO S.A.
 CNPJ 08.981.180/0001-18
 Inscr. Estadual 082.822136/0087
 Av. Belisário, 1230 - 17º Andar - Ala A1
 Santa Apolônia - CEP 50.180-150
 Belo Horizonte - MG

Nota Fiscal - Conta de Energia
 Série: 01 NF: 267010758
 Controle:
 02.144/R4SODBA337/0041

Emissão: 15/01/2021 Impressão: 18/01/2021 16:16:37 Tarifa Social de Energia Elétrica - TSEE criado pela
 Emissão autorizada pelo Regime Especial PTA Nº 45.000009762.37 - SEF/MG Lei nº 10.438 de abril de 2002

GILCELIO FRANCISCO FERREIRA Nº DO CLIENTE: 7004438296

RUA DAS SERINGUEIRAS / CS Nº da instalação: 30060/5194 Substância: RESIDENCIAL Classe Residencial Monofásico

NOVO RETIRO ESMERALDAS - MG Detalhes de Leitura: Anterior: 15/12 Atual: 15/01 Próxima: 12/02 Modalidade Tarifária: Tarifa Convencional

CEP: 35740-000 MEDIDOR Nº: ABC982025423

Informações Técnicas				
Tipo de Medição	Leitura Anterior	Leitura Atual	Constante de Medição	Consumo kWh
Energia Elétrica	32279	32480	1	201

VALORES FATURADOS			
Descrição	Quantidade	Preço	Valor (R\$)
Energia Elétrica kWh	201	0.97744095	196,44
ENCARGOS/COBRANÇAS			
Descrição			Valor R\$
Contrib. Custeio Ilum. Pública			42,40
Juros 1% am sobre conta 10/2020 pg 11/12/20			1,81
Correção IGPM sobre conta 10/2020 pg 11/12/20			5,97
Multa 2% sobre conta de 12/2020			1,61
TARIFAS APLICADAS (Sem impostos)			
Energia Elétrica kWh	0,65684032		
ADICIONAL BANDEIRAS (Já incluído no Valor a Pagar)			
BANDEIRA VERMELHA P2			9,61
BANDEIRA AMARELA			1,91

CPF: 599.358.986-87

Pág 1 de 1

RESERVADO AO FISCO D6E9.484D.5B71.0780.C7BE.D9AA.C952.FE8C

REFERENTE A	VENCIMENTO	VALOR A PAGAR
JAN/2021	06/02/2021	R\$ 248,23
Base de Cálculo (R\$):		
ICMS	196,44	30,00
PABEP	137,51	0,71
COFINS	137,51	3,29
Valor (R\$):		
		R\$ 58,93
		R\$ 0,97
		R\$ 4,52
Histórico do Consumo		
Mês/Ano	Consumo kWh	Media kWh/dia
DEZ/2020	161	5,65
NOV/2020	159	4,96
OUT/2020	169	5,63
SET/2020	169	5,28
AGO/2020	221	7,12
JUL/2020	213	7,60
JUN/2020	228	7,12
MAI/2020	205	7,06
ABR/2020	215	7,16
MAR/2020	224	6,78
FEV/2020	188	6,48
JAN/2020	224	7,06
REVISÃO DE CONTAS VENCIDAS / DÉBITOS ANTERIORES		
Até 15/01/2021 constava o seguinte débito vencido:		
Mês/Ano	Valor(R\$)	Débitos que sujeitam ao corte
12/2020	116,94	Mês/Ano Valor(R\$) Prev. Corte
01/02/2021		
A religação estará condicionada à inexistência de débitos vencidos na unidade consumidora.		

RECIBO DE QUITAÇÃO DE DÉBITOS Nº 01/2021 A Cemig, em atendimento à Lei nº 12.007, de 29/07/09, de quitados os débitos do cliente em referência (contrato 5005755454), relativos ao fornecimento de energia elétrica a esta unidade consumidora, referente aos vencimentos de 01/01/2016 a 31/12/2020, excetuando eventuais débitos que sejam posteriormente apurados diante de possível verificação de irregularidades ou de revisão de faturamento, que abranjam o período em questão.
 DEZ/2020 Band. Verm. P2 - JAN/2021 Band. Amar.
 Tarifa vigente conforme Res Aneel nº 2.757, de 18/08/2020.
 O pagamento desta conta não quita débitos anteriores. Para estes, estão sujeitas penalidades legais.
RECEBA SUA FATURA DE ENERGIA POR E-MAIL DE FORMA FÁCIL, RÁPIDA E SEGURA.
 ACESSE AGORA www.cemig.com.br

CÓDIGO DE DÉBITO AUTOMÁTICO	VENCIMENTO	TOTAL A PAGAR
000060754948	06/02/2021	R\$ 248,23
REFERENTE A: JAN/2021	Nº DA INSTALAÇÃO: 3006075194	

8366000002-7 48230138000-2 38560968311-0 00060751948-5



17
 INST. ESPÍRITA
 CAR MARCOS

INST. ESPÍRITA
LAR MARCOS

QUALIFICAÇÃO CIVIL

Nome: Edna Emília Matta
Loc. Nasc.: Belo Horizonte
Est.: MG
Filiação: Srta. Hermenegilda Matta e Sr. Antônio Matta
Est. Civil: Solteira
Fis.: 255 Liv.: 51
Doc. Nº: 69.683
Reg. Civil: Ind.

Situação Militar: Doc. Nº
Nº
Naturalizado Dec. Nº
Orgão
Est.

ESTRANGEIROS

Chegada ao Brasil em
Doc. Ident. Nº
Estado
Obs.

Data Emissão: 27/01/88
Assinatura do Funcionário: [Signature]
DIRET. CONTAGEM

MINISTÉRIO DO TRABALHO
SECRETARIA DE EMPREGO E SALÁRIO



CARTEIRA DE TRABALHO E PREVIDÊNCIA SOCIAL

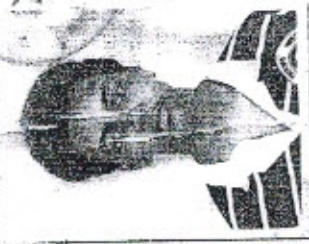

C.T.S.
MATTAS

CTPS RECADASTRADA

Polegar Direito



ASSINATURA DO PORTADOR

Edna Emília Matta

Série: 0044/M6

Numero: 83358

812
INST. ESPÍRITA
LAR MARCOS