

INSTITUICAO ESPIRITA LAR DE MARCOS

17.359.415/0001-59

Rua Carlos Pinheiro Chagas, 170 - Bairro Ressaca - Contagem

Demonstrativo de Pagamento

Func.: 107829 - MICHAEL DOUGLAS LIMA DOS SANTOS		Periodo: 05/2021			
Cargo: 0250 - AUX. EDUCADOR I		Matricula: 0000011973	CTPS: 2327352 / 00040		
Depto.: 000043 - SERV. DE INST. E ACOL. DE CRIANCAS		Admissao: 17/04/2019	CPF: 020.628.426-86		
Verbas	Referencia	Vencimentos	Descontos		
0001 - Salário Contratual	11,00	492,43			
0112 - Adicional Noturno	48,00	134,30			
0507 - Descanso Remunerado s/ Adicional Noturno	2,00	26,86			
0510 - Arredondamento		0,57			
0720 - Férias	19,00	1.229,02			
0721 - 1/3 Abono Obrigatório Férias	19,00	409,67			
1004 - Pagamento de Plantões	6,00	680,86			
0028 - Desconto de Férias			1.494,37		
0511 - Arredondamento Mês Anterior			1,18		
0516 - Desconto Adiantamento Salário			300,00		
0520 - Desconto INSS	12,00		274,16		
TC-014/2017		Total: 2.973,71	Total: 2.069,71		
		Valor Líquido	904,00		
Recebi o valor líquido, acima descrito em <u>04/06/21</u> Assinatura: <u>Michael Douglas</u>					
Salário Base	Sal. Contr. INSS	Base Cál. FGTS	FGTS do Mês	Base Cál. IRRF	Faixa IRRF
1.343,00	2.973,14	2.973,14	237,85	715,02	

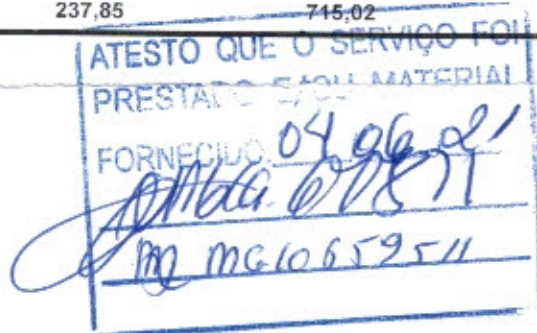

Funcionário : 107829 - MICHAEL DOUGLAS LIMA DOS SANTOS
 Cargo : 0250 - AUX. EDUCADOR I
 Data Admissão : 17/04/2019 Matrícula : 0000011973
 Horário : 20:00 00:00 01:00 08:00
 Período : 01/05/2021 a 31/05/2021
 Departamento : 000043 SERV. DE INST. E ACOL. DE CRIANCAS
 Centro de Custo : 000043 - SERV. DE INST. E ACOL. DE CRIANCAS

17.359.415/0001-59
 INSTITUICAO ESPIRITA LAR DE MARCOS
 Rua Carlos Pinheiro Chagas 170
 Ressaca - 32113460
 Contagem - MG

DIA	INTERVALO				ASSINATURA
	ENTRADA	SAÍDA	ENTRADA	SAÍDA	
01 - Férias					
02 - Férias					
03 - Férias					
04 - Férias					
05 - Férias					
06 - Férias					
07 - Férias					
08 - Férias					
09 - Férias					
10 - Férias					
11 - Férias					
12 - Férias					
13 - Férias					
14 - Férias					
15 - Férias					
16 - Férias					
17 - Férias					
18 - Férias					
19 - Férias					
20 - Quinta-Feira	19:56	01:00	02:00		Michael Douglas
21 - Sexta-Feira				8:02	
22 - Sábado	19:58	01:00	02:00		Michael Douglas
23 - Domingo				8:04	
24 - Segunda-Feira	19:55	01:00	02:00		Michael Douglas
25 - Terça-Feira				8:01	
26 - Quarta-Feira	19:58	01:00	02:00		Michael Douglas
27 - Quinta-Feira				8:02	
28 - Sexta-Feira	19:55	01:00	02:00		Michael Douglas
29 - Sábado				8:05	
30 - Domingo	19:52	01:00	02:00		Michael Douglas
31 - Segunda-Feira				8:03	

De conformidade com a Portaria MTB 3.626 de 13/11/1991 art. 13, este cartão substitui, para todos os efeitos legais, o quadro de horário de trabalho, inclusive o de menores

81
 INST. ESPIRITA
 LAR MARCOS