



LAR DOM PAULO

ASSOCIAÇÃO DE DIACONIA DA PESSOA IDOSA – ADPI

Rua Antônio Marçal Muniz, 34 – Fonte Grande, Contagem.

Tel.: 2564-3403.

RELATÓRIO DE ATIVIDADES DESENVOLVIDAS

- ⇒ Relatório Mensal de Atividades;
- ⇒ Lista de Beneficiários;
- ⇒ Fotos.

ATIVIDADES DO MÊS DE MARÇO DE 2020

01/03/2020 à 31/03/2020

Atividades Artesanais

As atividades artesanais é uma das mais completas em que o idoso pode trabalhar, tanto na pintura, como o desenho, a escultura, ou decoração. É uma atividade que ativa o auto conhecimento, ajuda evitar a solidão, a depressão, desenvolve a motricidade manual, promove a criatividade e aumento da autoestima. As atividades conta com o carinho e cuidado da voluntaria Elizabeth que deixam os residentes super a vontade para realizar seus trabalhos.



Foto do dia 02/03/2020



Foto do dia 09/03/2020



Foto do dia 09/03/2020

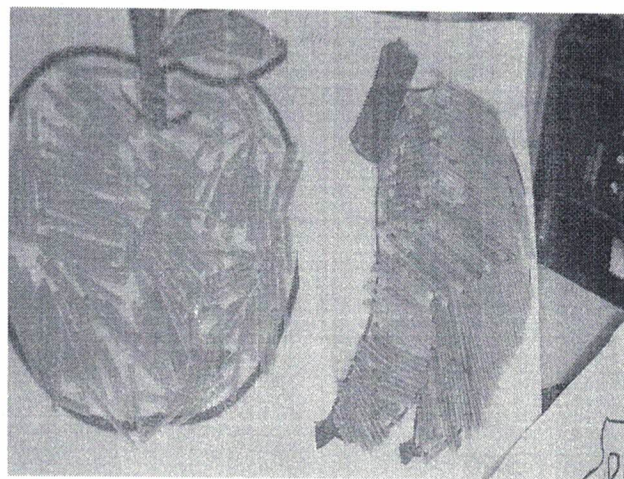

Foto do dia 16/03/20

Atendimento de Psicoterapia

Os atendimentos da psicoterapia com a Dr^a Elinéia (voluntária) acontecem toda segunda-feira com atendimentos individuais e grupais. Este trabalho está sendo importantíssimo para a melhora da autoestima e interação e coordenação motora dos residentes, com trabalhos de escrita, colorir e pinturas, proporcionando lembrar e renovar seus hábitos e resgatar a necessidade do ser humano.

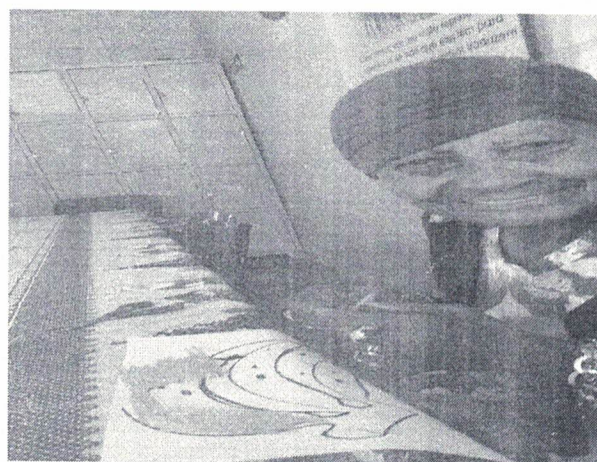
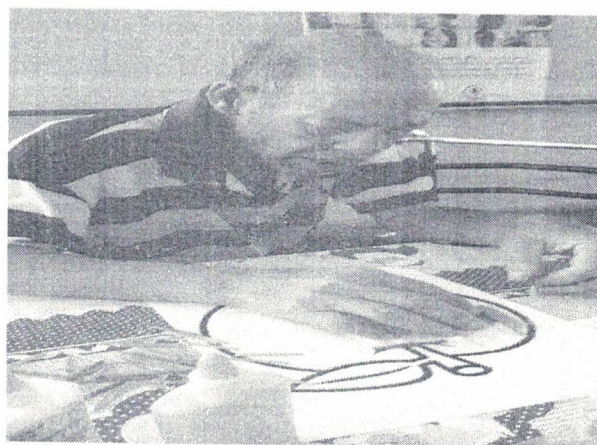
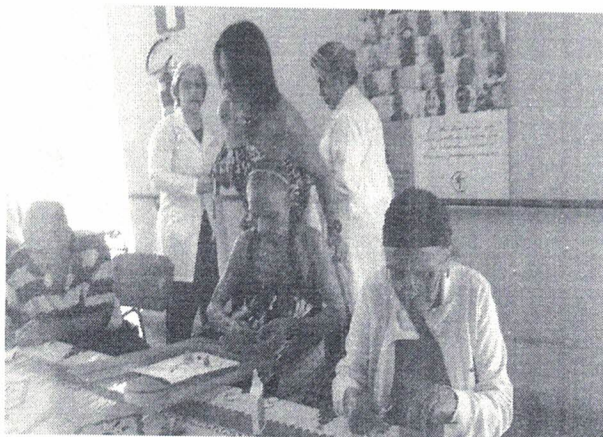

Fotos 16/03/2020

Fotos 16/03/2020

Dia da Beleza

Um dia muito proveitoso para os idosos, feito pelas estagiárias de Enfermagem tendo todo o cuidado e carinho com a higienização e tratamento das unhas dos residentes , os idosos esperam ansiosos por este momento, e ficam muito felizes com o cuidado.



Fotos Dia 11/03/2020

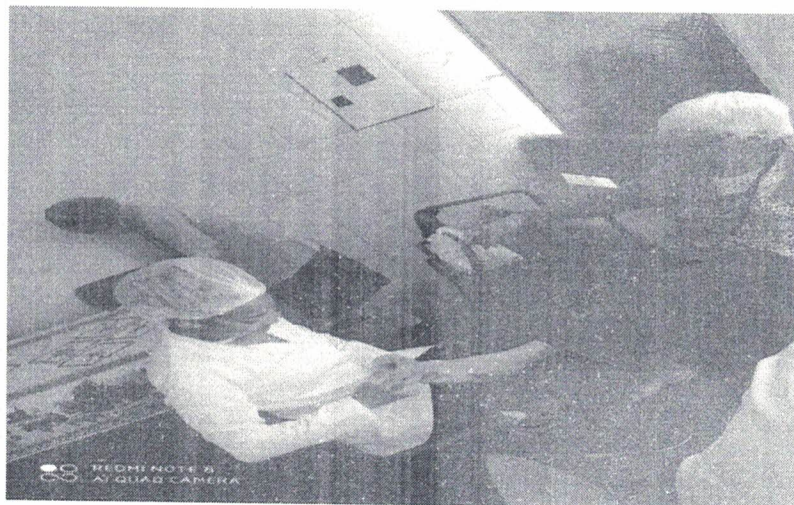

Celebração Eucarística

A celebração da palavra acontece toda sexta feira ministrada pelo Diacono Geraldo, e os ministros da palavra, este dia é muito esperado pelos residentes para fortalecimento da fé. Todos participam atentos a pregação, a celebração da palavra tem o intuito de incentivar e conservar a religiosidade, promovendo a interação entre os idosos e visitantes participantes desse evento. Quando é distribuída a Santa Eucaristia.

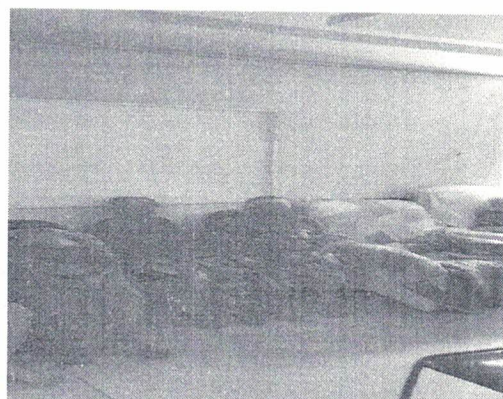
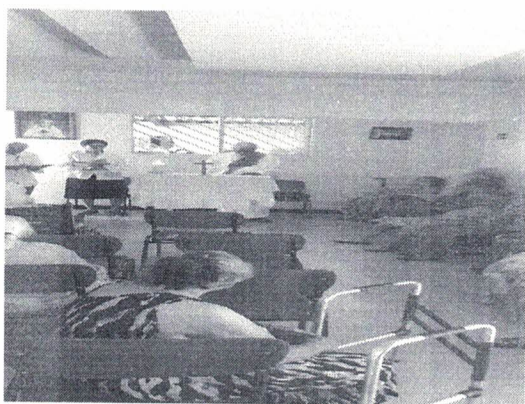

Fotos 13/03/2020

Musicoterapia

A música incentiva a interação em grupo, o convívio e o reconhecimento da cultura de cada um, através da música e o canto, atuam no desenvolvimento da inteligência espacial, aumenta a concentração e o raciocínio lógico, reduz a fadiga e o stress do dia a dia, e ajuda a prevenir doenças cardiovasculares, uma vez por semana realizamos esta atividade com nossos residentes, para que eles se alegrem um pouco mais, estas atividades contam com os voluntários, estagiários e Assistente Social.



Fotos 12/03/2020



Atividades Recreativas

Nesta quinzena de março devido o aumento dos riscos com a Corona Vírus, não fizemos atividades externas, porem realizamos muitas atividades internas com: Bingo, Pinturas, Escuta Leituras.

Os residentes interagiram bastante com as atividades, e proporcionaram momentos de grandes lembranças, e comoveram muitos cuidadores.

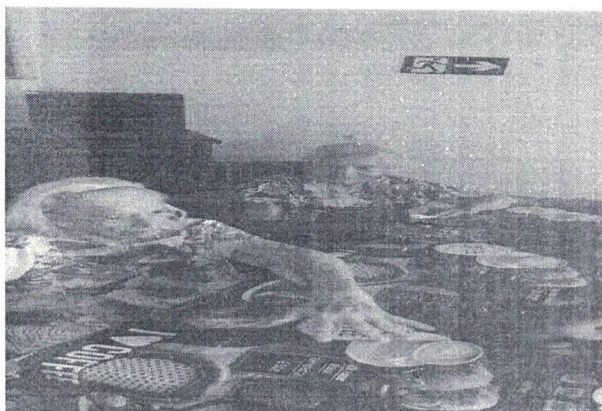

Fotos dia
17/03/2020

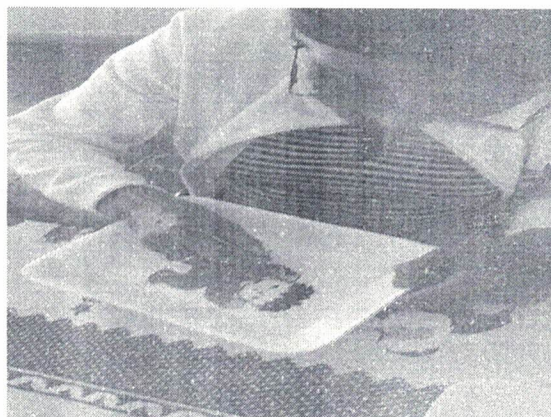

Corona vírus

Devido a pademia do Corona Virus em nossa regioao, foram suspensas todas as visitas, e fixamos informativos sobre o vírus, foi realizado também palestras ministrada pela Enfermeira Fabiana sobre os cuidados que se devem ter como: lavagem das mãos, uso de mascaras, uso do Alcool Gel.

Foram instalados dispenseres com sabonete liquido, Alcool Gel, e pia para lavagem das maõs, e os idososos fazem a higienização com frequencia instruidos pelos cuidadores, e todos que adentrarem no Lar. Estamos tomando todos os cuidados para a proteção de nossos residentes e funcionários.

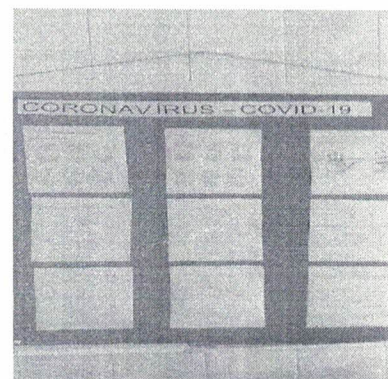
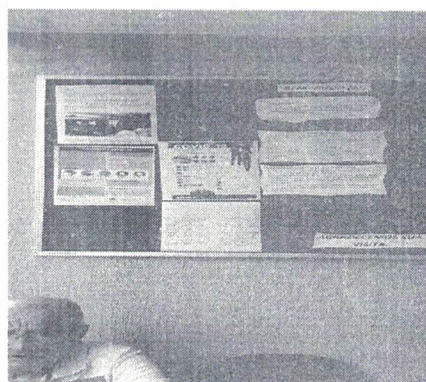
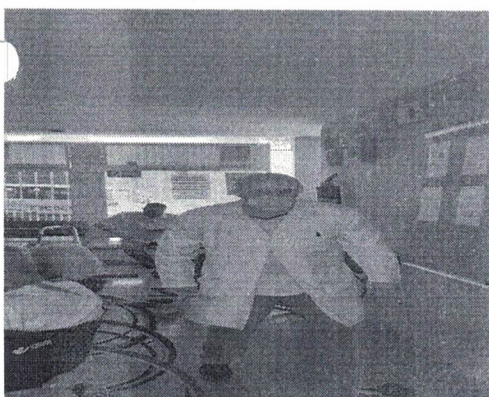

Fotos 21/03/2020

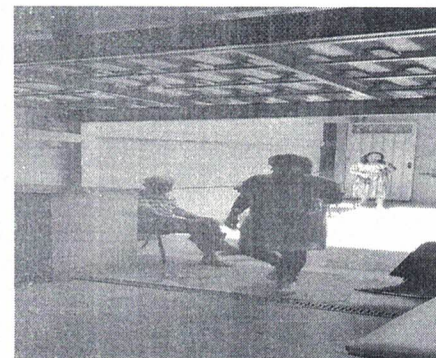
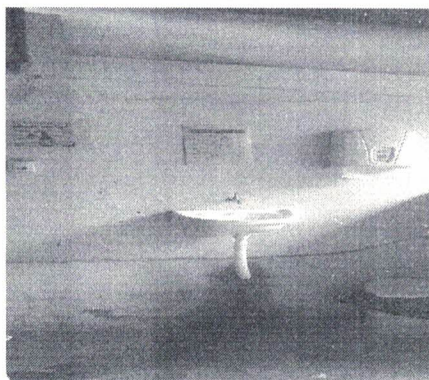

Atividades Internas devido à Corona- Vírus.

Devido a Pandemia da Corona Vírus- Covid- 19 foram suspensas as visitas aos idosos das ILPI'S, e para que nossos idosos não ficassem ociosos, realizamos varias atividades internas com os mesmos.

Fizemos sessões de jogos de memoria, Dominó, jogos de Dama, e Bingo. Estas atividades acontecem nos dias em que os idosos iriam receber as visitas de seus familiares. Tivemos ótima participação.

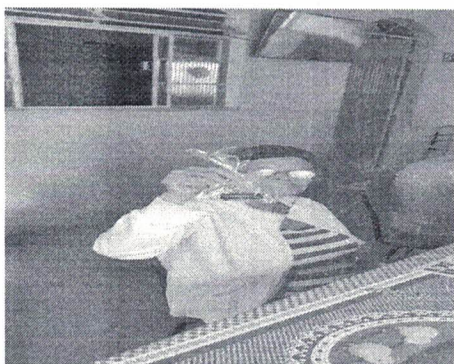

Fotos 26/03/2020



Fotos 31/03/2020



I – DADOS DA INSTITUIÇÃO DE LONGA PERMANÊNCIA PARA IDOSOS

1 - Nome da Instituição: ASSOCIAÇÃO DE DIACONIA DA PESSOA IDOSA		2 – Nº do Convênio: 188		3 – Nome Fantasia: LAR DOM PAULO	
4 – Endereço: RUA ANTÔNIO MARÇAL MUNIZ, 34.		5 – Telefone: (31)25643403			
7 – Capacidade de Atendimento: 40		8 – Público atendido: O M O F (X) MISTO		9 - Faixa Etária: APARTIR DE 60ANOS	
6- Mês e Ano de referência: Março 2020		10 - Números de Acolhidos 38			

II – RELAÇÃO DE ACOLHIDOS

1. Nº Ordem	2. Nome Completo	3. Sexo	4. Data Nascimento	5. Idade	Data		Motivo		10. Órgão Encaminhador	11. Vínculo familiar	12. Grau de Parentesco	13. Situação previdenciária?	14. Grau de Dependência
					6. Acolhimento	7. Desligamento	8. Acolhimento	9. Desligamento					
1.	Alaide Parreira Prado	F	17/06/35	83	03/10/16		Dependência de cuidados		Familiar	RVFM	Filhos e amigos	Aposentada	III
2.	Álvaro do Santo Silva	M	27/06/43	75	02/05/18		Dependência de cuidados		Familiar	RVFM	Filhos e enteados	Aposentado	I



PREFEITURA DO MUNICÍPIO DE CONTAGEM

Secretaria Municipal de Desenvolvimento Social

Diretoria de Proteção Social Especial de Alta Complexidade – Serviço de Acompanhamento Institucional Adulto e Idoso

3.	Augusta Santiago da Silva	F	29/07/30	88	24/04/18		Dependência de cuidados	Familiar	RVEF	Amigos	Aposentada	I
4	Deomar Pereira de Souza	F	14/06/32	86	11/07/18		Maus tratos e Violação de Direitos	Ministério Público	RVFM RVEF	Filha Amigas	Aposentada	I
5	Edith Couto Salvador	F	20/09/24	94	02/04/2019		Dependência de cuidados	Familiar	RVFM	Neta/filho e amigos	Pensionista	III
6	Edvaldo Gomes Santos	M	18/02/31	87	12/12/2018		Dependência de Cuidado	Amigos	RVEF	Amigos	Aposentado	I
7	Edna Pereira Castilho	F	28/12/45	73	24/10/17		Dependência de cuidados	Familiar	RVFM RVEF	Amigas	Pensionista	I
8	Elza Gonçalves Guedes	F	27/04/35	83	24/09/15		Dependência de cuidados	Familiar	RVFM	Irmã, sobrinha e amigos.	Aposentada	I
9	Efigênia Casadei	F	11/02/30	88	12/09/16		Dependência de	Familiar	RVFM	Sobrinhas	Aposentada	I



10	Efigênia Paulina de Abreu		11/12 /33	85	24/01/17		Dependência de cuidados		Ministério Público	RVFM RVEF	Filhas Amigos	Aposentada	I
11	Euza Maria dos Santos	F	11/06 /51	67	26/01/17		Dependência de cuidados		Familiar	RVFM	Irmã	Aposentada	I
12	Geraldo Francisco Couto	M	10/11 /29	89	04/08/15		Dependência de cuidados		Familiar	RVFM	Filhos Amigos	Aposentado	III
13	Geraldo Martins Ribeiro	M	14/09 /57	61	09/05/18		Dependência de cuidados		Familiar	RVFM/ RVEF	Irmão e Sobrinha	Aposentado	I
14	Gondinal Cabral de Almeida	F	04/11 /39	79	29/12/15		Dependência de Cuidado		Familiar	RVFM	Filhos Sobrinhos	Aposentado	II
15	Hilda Miranda	F	29/08 /40	78	30/03/20 16		Dependência de cuidados		Familiar	RVFM RVEF	Tia Sobrinhos, amigas	Aposentada	I
16	Ignês de Jesus e Silva	F	29/12 /37	81	27/11/16		Dependência de cuidado		Familiar Igreja São José	RVFM/ RVEF	Cunhada e amigos Filha	Aposentada	I



PREFEITURA DO MUNICÍPIO DE CONTAGEM

Secretaria Municipal de Desenvolvimento Social
Diretoria de Proteção Social Especial de Alta Complexidade – Serviço de Acompanhamento Institucional Adulto e Idoso

17	João Alves dos Passos	M	13/05/41	77	28/06/16			Dependência de cuidados		Familiar	RVFM	Esposa e Filhos	Aposentado	III
18	José Idamo	M	26/06/35	84	19/02/20			Dependência de Cuidado		Familiar G.A. I	RVFM	Sobrinha	BPC	II
19	Jorge da Silva	M	23/04/45	73	07/03/18			Dependência de cuidados		Familiar	NRVF	Amigos	Aposentado	I
20	Lourival Pimenta	M	14/04/52	66	16/11/17			Dependência de cuidados		Familiar	RVFM	Irmã Amigos	Aposentado	II
21	Maria da Penha	F	25/05/48	70	14/03/18			Dependência de cuidados		Amiga curadora	NRVF		BPC	II
22	Maria de Lourdes	F	25/11/45	73	31/07/15			Ausência de familiares		Ministério Público	RVFM	Irmão e amigos	BPC	I



PREFEITURA DO MUNICÍPIO DE CONTAGEM
Secretaria Municipal de Desenvolvimento Social

Diretoria de Proteção Social Especial de Alta Complexidade – Serviço de Acompanhamento Institucional Adulto e Idoso

23	Maria de Lourdes Souza	F	22/11/43	75	01/03/16		Dependência de cuidados		Familiar/ Igreja São José	RVFM	Irmã	Aposentada	III
24	Maria Diniz Oliveira	F	20/03/39	79	20/07/17		Dependência de cuidados		Familiares	RVFM RVEF	Irmãos, Cunhado, Sobrinhos.	Aposentado	II
25	Maria do Carmo Vieira	F	24/11/40	78	29/09/16		Dependência de cuidados		Familiar	RVFM RVEF	Afilhada e amigos	Aposentada	II
26	Maria Evangelina de Lima Ferreira	F	16/11/27	91	09/11/15		Dependência de cuidados		Familiar	RVFM	Filho e Nora	Pensionista	I
27	Maria Nazaré de Oliveira	F	21/01/26	92	02/07/18		Dependência de cuidados		Familiar	RVFM	Sobrinha	Aposentada	I
28	Mariana Paulina de Jesus	F	18/01/36	82	08/10/2018		Dependência de cuidados		Familiar	RVEF/ RVEF	Irmãos cunhados e amigos.	Aposentada	II
29	Onofre Malveira da Silva	M	07/12/25	93	30/07/15		Ausência de familiares		Familiar	RVEF	Filha	BPC	I



PREFEITURA DO MUNICÍPIO DE CONTAGEM

Secretaria Municipal de Desenvolvimento Social

Diretoria de Proteção Social Especial de Alta Complexidade – Serviço de Acompanhamento Institucional Adulto e Idoso

30	Orestes José	M	07/01 /53	65	08/03/16		Dependência de cuidados		Familiar Igreja São José	RVFM RVEF	Irmã Amigos	Aposentado	I
31	Oriás Francisco Alves	M	25/08 /53	65	21/12/15		Sem referência Familiar		Amigo SSVP	NPVF		Aposentado	I
32	Pedro Argemiro Dias Filho	M	24/08 /53	65	09/11/15		Dependência de cuidados		Familiar	RVFM	Irmão e cunhada.	BPC	III
33	Rosa Maria de Oliveira	F	17/01 /53	65	03/05/16		Dependência de cuidados		Ministério Público	RVFM	Irmãos	Aposentada	II
34	Tereza Alves	F	09/01 /44	75	30/01/20 20		Dependência de Cuidado		CREAS G.A. I	RVFM	Filho Sobrinha	BPC	II
35	Therezinha Kronemberger Ypinho	F	15/12 /32	86	21/06/17		Dependência de cuidados		Familiar	RVFM	Filhos, Nora e Amigos.	BPC	I
36	Vicentina Niquelina de Jesus	F	18/09 /34	84	16/08/19		Dependência de c		Ministério Público	RVFM RVEF	Filho e amigos	Aposentada	I



PREFEITURA DO MUNICÍPIO DE CONTAGEM
Secretaria Municipal de Desenvolvimento Social

Diretoria de Proteção Social Especial de Alta Complexidade – Serviço de Acompanhamento Institucional Adulto e Idoso

37	Walter Eustáquio de Paulo	M	06/10 /47	71	14/03/19		Dependência de cuidados	Familiar	RVFM	Filha	Aposent	I
38	Wanda Abreu Pinto de Lima	F	07/11 /37	81	13/06/16		Dependência de cuidados	Familiar/ Lar Maria Clara	RVFM RVEF.	Filhos	Aposentada	II
<p>Data, nome e cargo/função do responsável da INSTITUIÇÃO pelo preenchimento.</p> <p>Lísia Valeria – Assistente Social-Cress-25.539</p> <p>Março 2020</p>												
<p>Data, nome e cargo/função do responsável da Diretoria de Alta Complexidade pelo recebimento do documento.</p>												
<p>OBS: Devido à pandemia do Corona-Vírus as visitas foram suspensas a partir do dia 17/03/2020.</p>												