

RELATÓRIO DE ATIVIDADES

⇒ Sede e;

⇒ Várzea das Flores.

✓ Relatório de Atividades;

✓ Lista de Presença;

✓ Fotos.

ATIVIDADES DE BINGO

Todas as terças e quintas feira os idosos participam da atividade de bingo, eles aguardam ansiosos para participarem. Estamos tomando todos os cuidados como: manter o distanciamento entre eles, aqueles que conseguem colocamos mascaras, e participam somente os colaboradores de plantão.

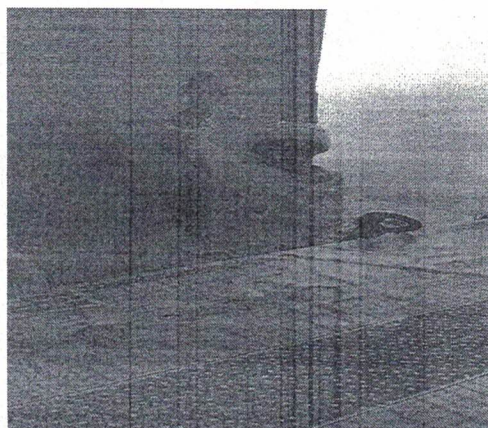
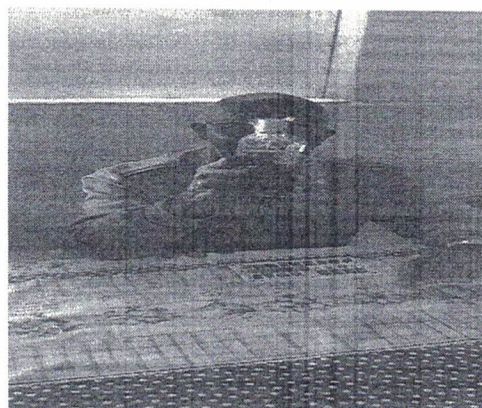
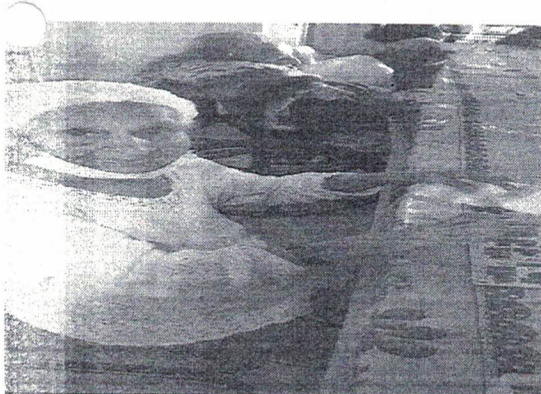

Medidas adotadas Corona Vírus

Diante da pandemia do Corona- Vírus, recebemos a visita da equipe de Vigilância Sanitária que fez algumas autuações para adaptarmos as medidas referente ao novo decreto 1582/2020 relativo ao Covid-19. Pintura de todos os ambientes, Instalações de dispensares nos banheiros e lixeiras com tampas, caixa organizadora para os pertences dos residentes dando a eles autonomia, manter o distanciamento um dos outros, uso de mascaras nos residentes na medida do possível e manter um quarto para isolamento.

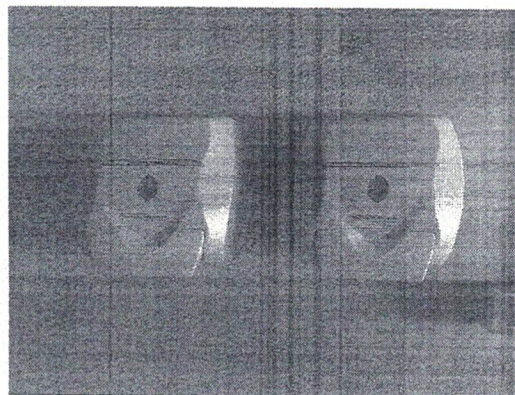
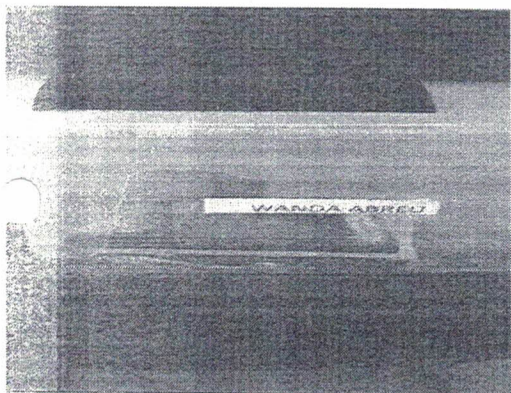
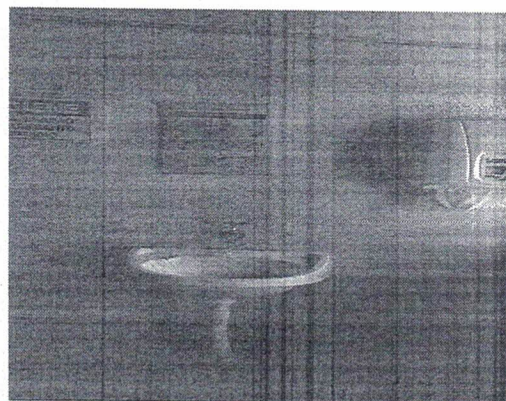
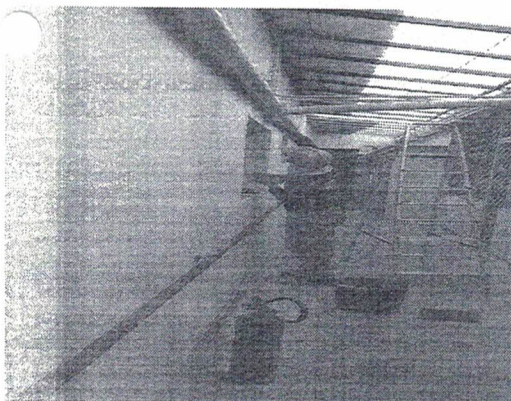

Aniversariantes do Mês

No dia 29 de Maio, realizamos a comemoração dos aniversários dos residentes, com a participação dos colaboradores do Plantão e Equipe Multidisciplinar do Lar. Foi servido Bolo de Aniversário, salgadinhos Refrigerante. Foi uma tarde de muita alegria com nossos residentes, e tomamos todos os cuidados, mantendo o distanciamento e uso de máscaras, todos divertiram bastante.

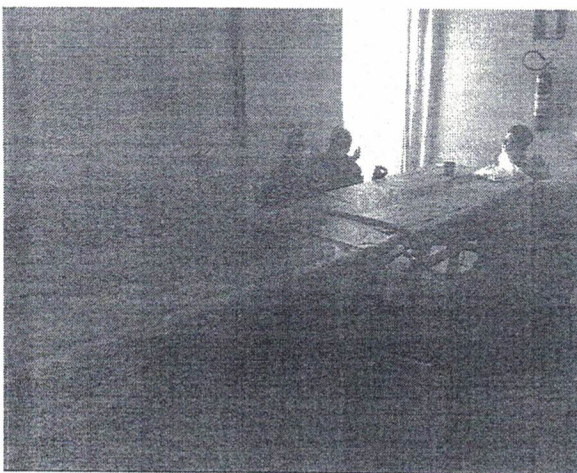
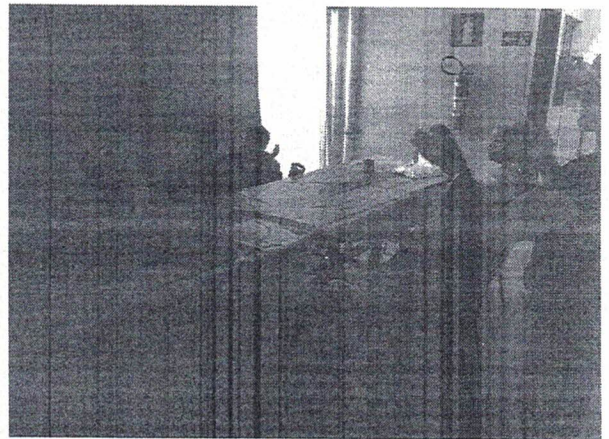
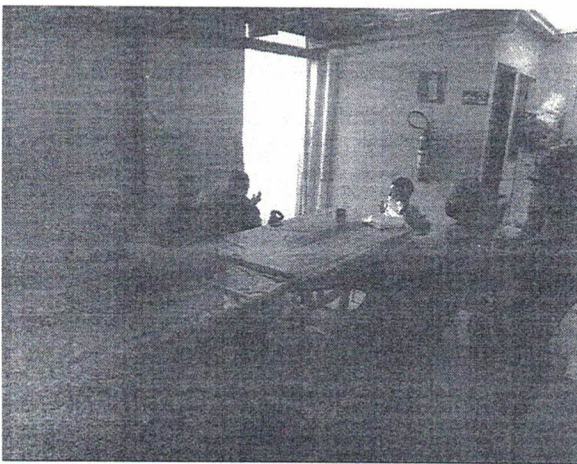

29/05/2020

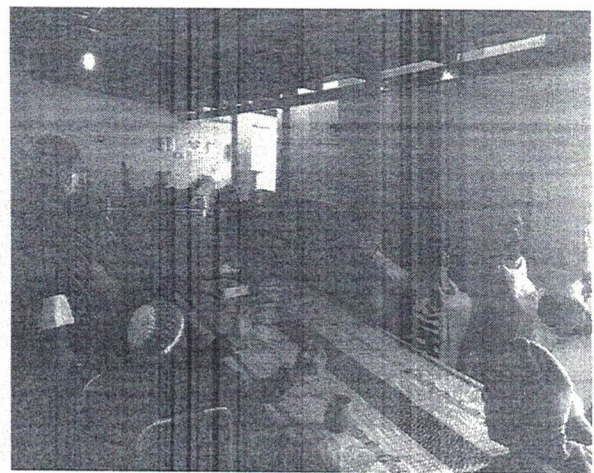

EXERCICIOS DE LABOTERAPIA COM RESIDENTES

Diante da impossibilidade de realizar atividades externa decorrente da pandemia, os colaboradores juntamente com a equipe multidisciplinar, estamos realizando atividades de laboterapia e caminhada dentro das áreas internas com nossos residentes para que não fiquem muito ociosos. Os exercicios são muito importante pois exercitam o corpo, a mente e melhora a auto estima, a participação está aumentando cada vez mais, com todos os cuidados necessarios com o Corona Virus, com atividades de alongamentos, e recreativas envolvendo o corpo.

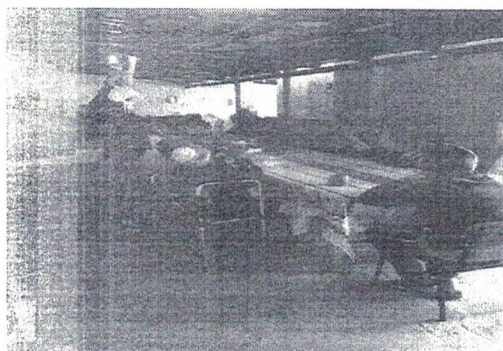
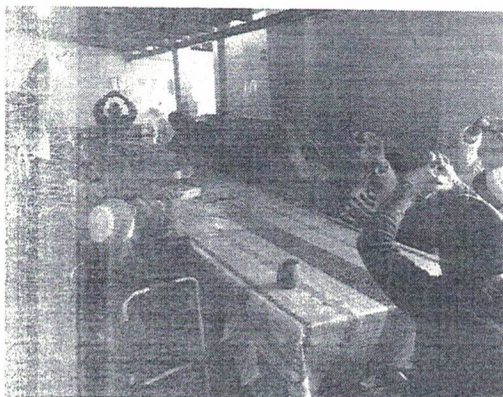

25/05/2020



I - DADOS DA INSTITUIÇÃO DE LONGA PERMANÊNCIA PARA IDOSOS

1 - Nome da Instituição: ASSOCIAÇÃO DE DIACONIA DA PESSOA IDOSA		2 - Nº do Convênio: 188		3 - Nome Fantasia: IAR DOM PAULO	
4 - Endereço: RUA ANTONIO MARÇAL MUNIZ, 34.				5 - Telefone: (31) 25643403	
6 - Mês e Ano de referência: Maio/2020	7 - Atendimento: 40	Capacidade de	8 - Público atendido: O M O F (X) MISTO	9 - Faixa Etária: APARTIR DE 60ANOS	10 - Números de Acolhidos: 37

II - RELAÇÃO DE ACOLHIDOS

1. Nº Ordem	2. Nome Completo	3. Sexo	4. Data Nascimento	5. Idade	Data			Motivo		10. Órgão Encaminhador	11. Vínculo familiar	12. Grau de Parentesco	13. Situação previdenciária?	14. Grau de Dependência
					6. Acolhimento	7. Desligamento	8. Acolhimento	9. Desligamento						
1.	Alaide Parreira Prado	F	17/06/35	83	03/10/16			Dependência de cuidados		Familiar	X	Filhos e amigos	Aposentada	III
2.	Álvaro do Santo Silva	M	27/06/43	75	02/05/18			Dependência de cuidados		Familiar	X	Filhos e enteados	Aposentado	I



3.	Augusta Santiago da Silva	F	29/07/30	88	24/04/18	Dependência de cuidados	Familiar	X	Amigos	Aposentada	I
4	Deomar Pereira de Souza	F	14/06/32	86	11/07/18	Maus tratos e Violação de Direitos	Ministério Público	X	Filha Amigas	Aposentada	I
5	Edith Couto Salvador	F	20/09/24	94	02/04/20	Dependência de cuidados	Familiar	X	Neto/filho e amigos	Pensionista	III
6	Edvaldo Gomes Santos	M	18/02/31	87	12/12/20	Dependência de Cuidado	Amigos	X	Amigos	Aposentado	I
7	Edna Pereira Castilho	F	28/12/45	73	24/10/17	Dependência de cuidados	Familiar	X	Amigas	Pensionista	I
8	Elza Gonçalves Guedes	F	27/04/35	83	24/09/15	Dependência de cuidados	Familiar	X	Irmã, sobrinha e amigos.	Aposentada	I
9	Efigênia Casadei	F	11/02/30	88	12/09/16	Dependência de	Familiar	X	Sobrinhas	Aposentada	I



10	Efêgênia Paulina de Abreu		11/12 /33	85	24/01/17		Dependê ncia de cuidados		Ministério Público	X		Filhas Amigos	Aposent ada	I									
11	Euzi Maria dos Santos	F	11/06 /51	67	26/01/17		Dependê ncia de cuidados		Familiar	X		Irmã	Aposent ada	I									
12	Geraldo Francisco Couto	M	10/11 /29	89	04/08/15		Dependê ncia de cuidados		Familiar	X		Filhos Amigos	Aposent ado	III									
13	Geraldo Martins Ribeiro	M	14/09 /57	61	09/05/18		Dependê ncia de cuidados		Familiar	X		Irmão e Sobrinha	Aposent ado	I									
14	Gondinal Cabral de Almeida	F	04/11 /39	79	29/12/15		Dependê ncia de Cuidado		Familiar	X		Filhos Sobrinhos	Aposent ado	II									
15	Hilda Miranda	F	29/08 /40	78	30/03/20 16		Dependê ncia de cuidados		Familiar	X		Tia Sobrinhos, amigas	Aposent ada	I									
16	Ignez de Jesus e Silva	F	29/12 /37	81	27/11/16		Dependê ncia de cuidado		Familiar Igreja São José	X		Cunhada e amigos Filha	Aposent ada	I									



PREFEITURA DO MUNICÍPIO DE CONTAGEM
 Secretaria Municipal de Desenvolvimento Social
 Diretoria de Proteção Social Especial de Alta Complexidade – Serviço de Acompanhamento Institucional Adulto e Idoso

23	Maria de Lourdes Souza	F	22/11 /43	75	01/03/16		Dependê ncia de cuidados	Óbito em 24/05/2020	Familiar/ Igreja São José	X		Aposent ada	III
24	Maria Diniz Oliveira	F	20/03 /39	79	20/07/17		Dependê ncia de cuidados		Familiares	X	Irmãos, Cunhado, Sobrinhos.	Aposent ado	II
25	Maria do Carmo Vieira	F	24/11 /40	78	29/09/16		Dependê ncia de cuidados		Familiar	X	Afilhada e amigos	Aposent ada	II
26	Maria Evangelina de Lima Ferreira	F	16/11 /27	91	09/11/15		Dependê ncia de cuidados		Familiar	X	Filho e Nora	Pensioni sta	I
27	Maria Nazaré de Oliveira	F	21/01 /26	92	02/07/18		Dependê ncia de cuidados		Familiar	X	Sobrinha	Aposent ada	I
28	Mariana Paulina de Jesus	F	18/01 /36	82	08/10/20 18		Dependê ncia de cuidados		Familiar	X	Irmãos cunhados e amigos.	Aposent ada	II
29	Onofre Malveira da Silva	M	07/12 /25	93	30/07/15		Ausência de familiares		Familiar	X	Filha	BPC	I



30	Orestes José	M	07/01 /53	65	08/03/16	Dependê ncia de cuidados	Familiar Igreja São José	X	Irmaõ Amigos	Aposent ado	I
31	Oriás Francisco Alves	M	25/08 /53	65	21/12/15	Sem referênci a Familiar	Amigo SSVP	X	Irmaõ e cunhada.	Aposent ado	I
32	Pedro Argemiro Dias Filho	M	24/08 /53	65	09/11/15	Dependê ncia de cuidados	Familiar	X	Irmaõs	BPC	III
33	Rosa Maria de Oliveira	F	17/01 /53	65	03/05/16	Dependê ncia de cuidados	Ministério Público	X	Filho	Aposent ada	II
34	Tereza Alves	F	09/01 /44	75	30/01/20 20	Dependê ncia de Cuidado	CREAS G.A. I	X	Sobrinha	BPC	II
35	Therezinha Kronenberger Ypinho	F	15/12 /32	86	21/06/17	Dependê ncia de cuidados	Familiar	X	Filhos, Nora e Amigos.	BPC	I
36	Vicentina Niqueлина de Jesus	F	18/09 /34	84	16/08/19	Dependê ncia de c	Ministério Público	X	Filho e amigos	Aposent ada	I



37	Walter Eustáquio de Paulo	M	06/10 /47	71	14/03/19		Dependê ncia de cuidados	Familiar	X	Filha	Aposent ada	I
38	Wanda Abreu Pinto de Lima	F	07/11 /37	81	13/06/16		Dependê ncia de cuidados	Familiar/ Lar Maria Clara	X	Filhos	Aposent ada	II
Data, nome e cargo/função do responsável da INSTITUIÇÃO pelo preenchimento.												
Lisia Valeria – Assistente Social-Cress-25.539												
Março 2020												
OBS: Devido à pandemia do Corona-Vírus as visitas continuam suspensas. Neste mês tivemos o Óbito de: Maria de Lourdes Souza em 24/05/2020. X-Suspensão de Visitas.												
Data, nome e cargo/função do responsável da Diretoria de Alta Complexidade pelo recebimento do documento.												