



ASSOCIAÇÃO DE DIACONIA DA PESSOA IDOSA – ADPI

LAR DOM PAULO

RELATÓRIO DE ATIVIDADES PINTURA / ARTESANATO

Toda segunda e quarta feira a voluntaria Elizabeth comparece ao Lar Dom Paulo para realizar atividades com os idosos, vários participam, sendo: Ignez, Edna, Maria de Lourdes, Vicentina, Maria de Nazaré, e Marlene. Elizabeth trabalha com eles as cores em colorir os desenhos, fazem também atividades em pinturas de latas, fuxicos de bordados, tapetes, porta guardanapos etc. Estes trabalhos são expostos em uma exposição na semana do idoso, onde todos os visitantes possam apreciar os trabalhos feitos por eles. Observamos que eles sentem muito felizes quando estão em atividades.

Percebemos que essas atividades mexem com a auto estima deles, e trazem lembranças de sua vida diária.

Contagem 11 de Setembro 2019.

Lísia Valeria- Assistente Social

Lísia Veléria A. Reis Ferraz
ASSISTENTE SOCIAL
CRESS 25539 - 6ª REGIÃO MG



ASSOCIAÇÃO DE DIACONIA DA PESSOA IDOSA – ADPI

LAR DOM PAULO

RELATÓRIO ATIVIDADES E SAIDAS COM RESIDENTES.

Aos dias 23 de Agosto de 2019, realizamos um passeio a Praça da Gloria no Festival de Aboboras. Saímos às 14h00min com 10 residentes, sendo eles: Maria de Lourdes, Ignês de Jesus, Rosa Maria, Edna Pereira, Maria Evangelina, Hilda D. Miranda, Maria de Nazaré, Augusta Santiago, Jorge da Silva, Marlene Pereira e Álvaro. Contamos com o apoio das voluntárias, Neide, Lísia, Alice, e com a diretora do lar Luciana.

Foi uma tarde de muita diversão, onde os idosos visitaram os espaços ornamentados na praça, as fontes de agua, e o festival de comidas típicas da festa.

Os idosos aproveitaram bastante e se divertiram uns com outros dentro do espaço, tiraram fotos, conversaram e interagiram com outras pessoas. Observamos que eles ficaram muito felizes e animados, e pediram para que façamos mais passeios.

Estes passeios possibilitam aos idosos interagirem com outras pessoas e proporciona uma nova realidade fora da instituição, trazendo o bem estar social aos mesmos.

Contagem, 04 de Setembro de 2019.

Lísia Valeria Almeida Reis Ferraz

Assistente Social
Lísia Veléria A. Reis Ferraz
ASSISTENTE SOCIAL
CRESS 25539 - 6ª REGIÃO MG



Acompanhamento SAI (Serviço de Acompanhamento Institucional)

Instituição: San. Dom Paulo

Data: 23/08/19

Atividade:	Reunião técnica gestor De Bruleira
Participantes da Instituição:	Márcia - supervisora Administrativa Reinaldo - contabilidade
Intervenção/Observação/ Orientação/Encaminhamentos:	<p>A realização da reunião tem por objetivo verificar todas as contratações realizadas, e as justificativas para a parceria com a Prefeitura de Contagem.</p> <p>Foram disponibilizadas as extratos bancários com os comprovantes das pagamentos e transações realizadas pela ILPI.</p> <p>O valor depositado da 1ª Parcela creditado em conta é de R\$ 30.833,33 no mês de julho; proximo em 15/08/19.</p> <p>O quadro de funcionários não está completo, Márcia aponta que novas contratações estão previstas até meados de setembro.</p> <p>Sobre a mudança de endereço, ainda não há previsão para ^{sua} efetivação.</p>
Assinaturas Equipe da DIPE:	San. Paula Spitz Dantas
Assinaturas Equipe da Instituição:	



ASSOCIAÇÃO DE DIACONIA DA PESSOA IDOSA – ADPI

LAR DOM PAULO

	Nome do Idoso residente	Familiar	Telefone
1	Alaides Parreira Prado	Carmem	992978282/33324655
2	Álvaro dos Santos Silva	Glaucia	986991835/998721276
3	Augusta Santiago da Silva	Larissa	973435293/988802546
4	Deomar Pereira de Souza	Luzinete	991488570/991098621
5	Edna Pereira Castilho	Ruth	33963671/998823435
6	Edvaldo Gomes Santos	Flavia/Romildo	99692 3786
7	Edith Salvador Couto	Aline/Luiz	992470740/994882766
8	Elza Gonçalves Guedes	Sivana/Lourdes	998439244/33519161
9	Ephigênia Casadei	Andreia Casadei	33985119/992153247
10	Ephigênia Paulina de Abreu	Alexandre	39139462/995612337
11	Euzy Maria dos Santos	Lusa	33531995/984055369
12	Gedalias Belo	Gerson	39111486/986221486
13	Geraldo Francisco do Couto	Wilson	981166216
14	Geraldo Martins Ribeiro	Raquel	983039131/30229727
15	Gondinal Cabral de Almeida	Glovis	975462100
16	Hilda D Miranda	Irene	986418778
17	Ignês de Jesus e Silva	Olicia/Waldir	983064196/34716700
18	João Alves dos Passos	Joana	991200070/997378240
19	Jorge da Silva	Karla	992049376
20	José Avelino Ferreira	Maria das Graças	33986555
21	Lourival Pimenta da Silva	Maria Neide	30352401/988698915
22	Maria de Lourdes	José /Fernando	32910112/997951921
23	Maria de Lourdes de Souza	Maria da Glória/Ana	33980372/982249978
24	Maria Diniz de Oliveira	Carmem	33983803/992210799
25	Maria do Carmo Vieira	Andreia	33850410
26	Maria Evangelina Ferreira	Claudio	982583543/984492554
27	Maria de Nazaré Oliveira	Mônica	33983115/983457620
28	Marianna Paulina de Jesus	José Heleno	997858492
29	Marlene Pereira de Almeida	Glovis	975462100
30	Maria da Penha	Martha	986713223
31	Onofre Malveira da Silva	Maria das Graças	33254096/984116044
32	Orestes José Leite da Silva	Olicia/Waldir	983064196/34716700
33	Orias Francisco Alves	Joaquim	33517062/999990560
34	Pedro Argemiro	Reinaldo	993306690
35	Rosa Maria de Oliveira Silva	Ronaldo/Maura	34263972
36	Therezinha Maria K Y Pinto	Ivam	992885792/993516174
37	Wanda Abreu Pinto de Lima	Josimara	992022576/998350496
38	Walter Eustaquio de Paula	Eliana	984268625
39	Vicentina Miquelina	Bruno	9996484530/30468427

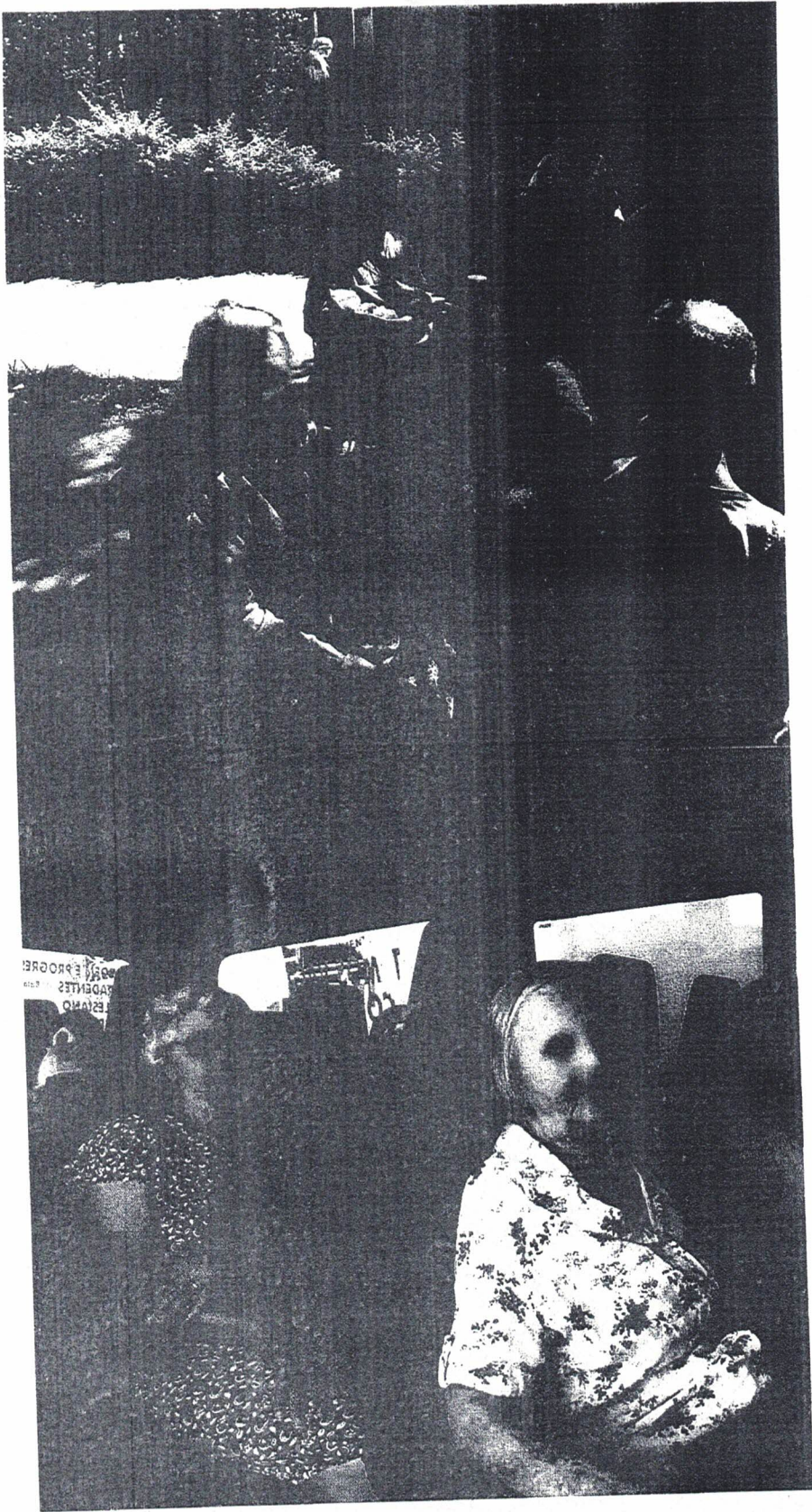

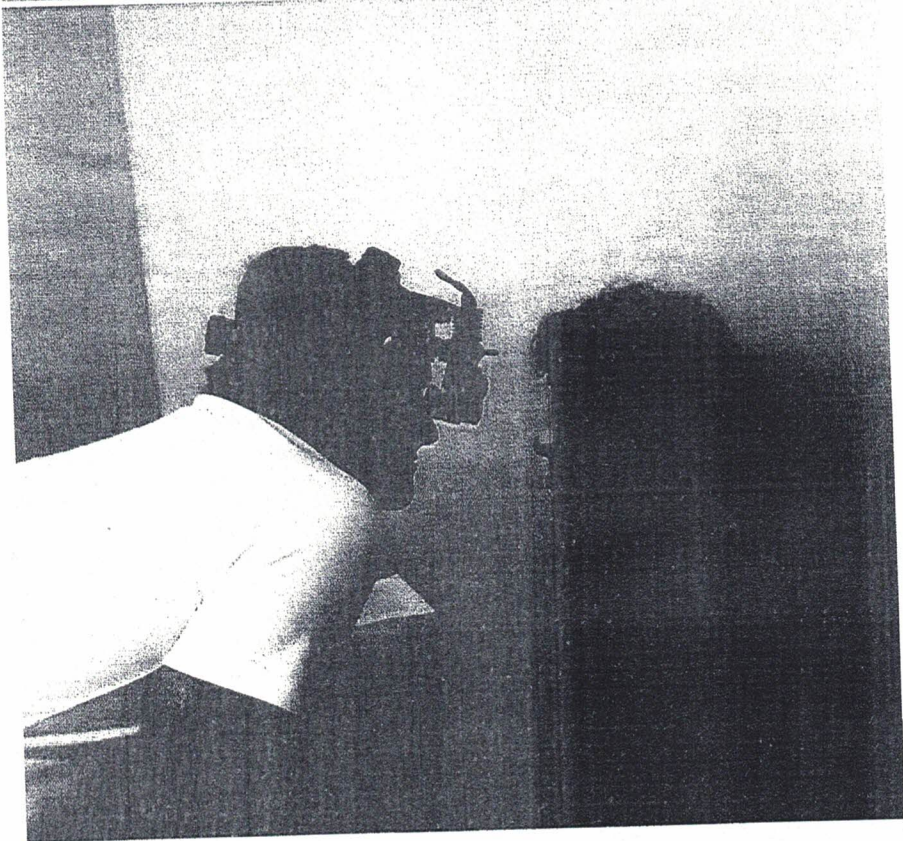

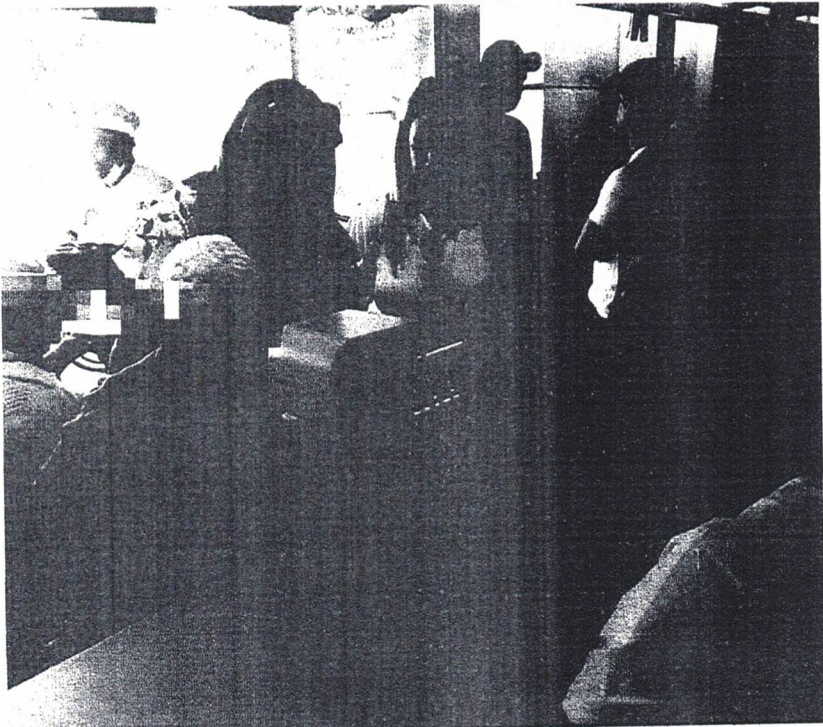

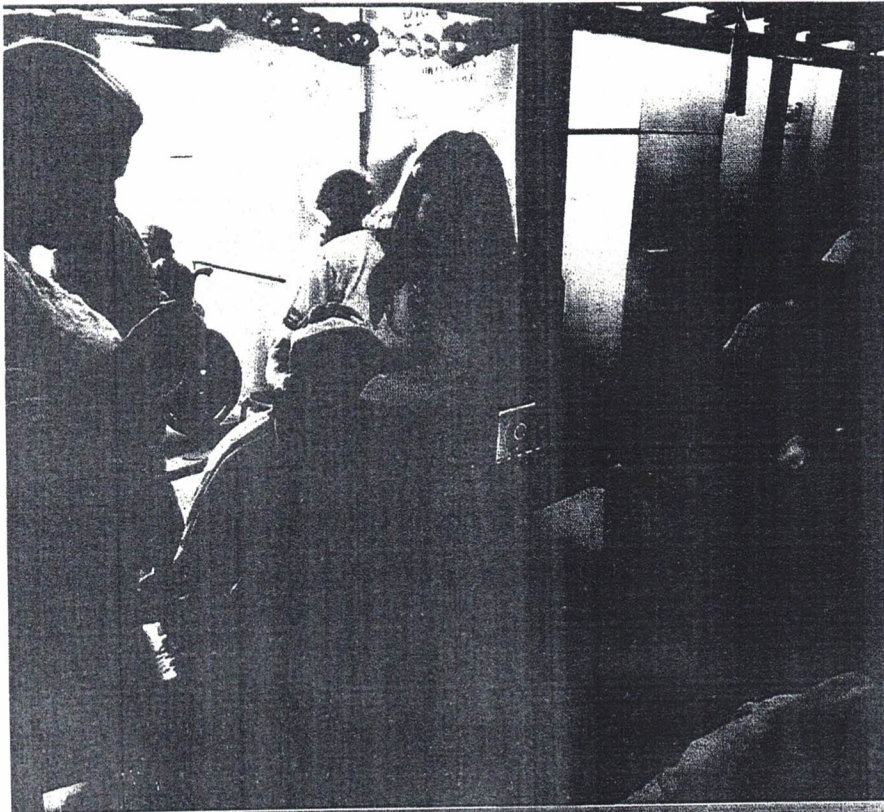

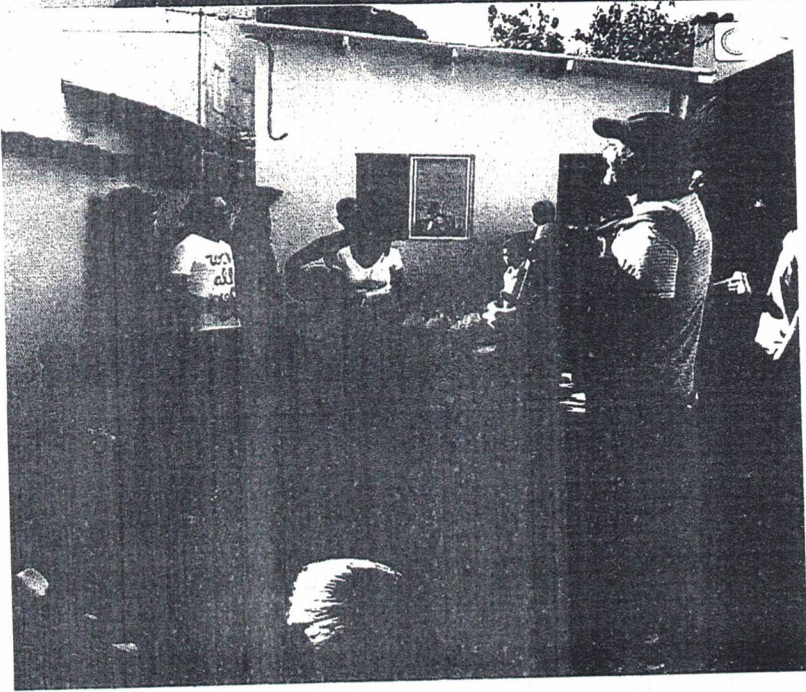



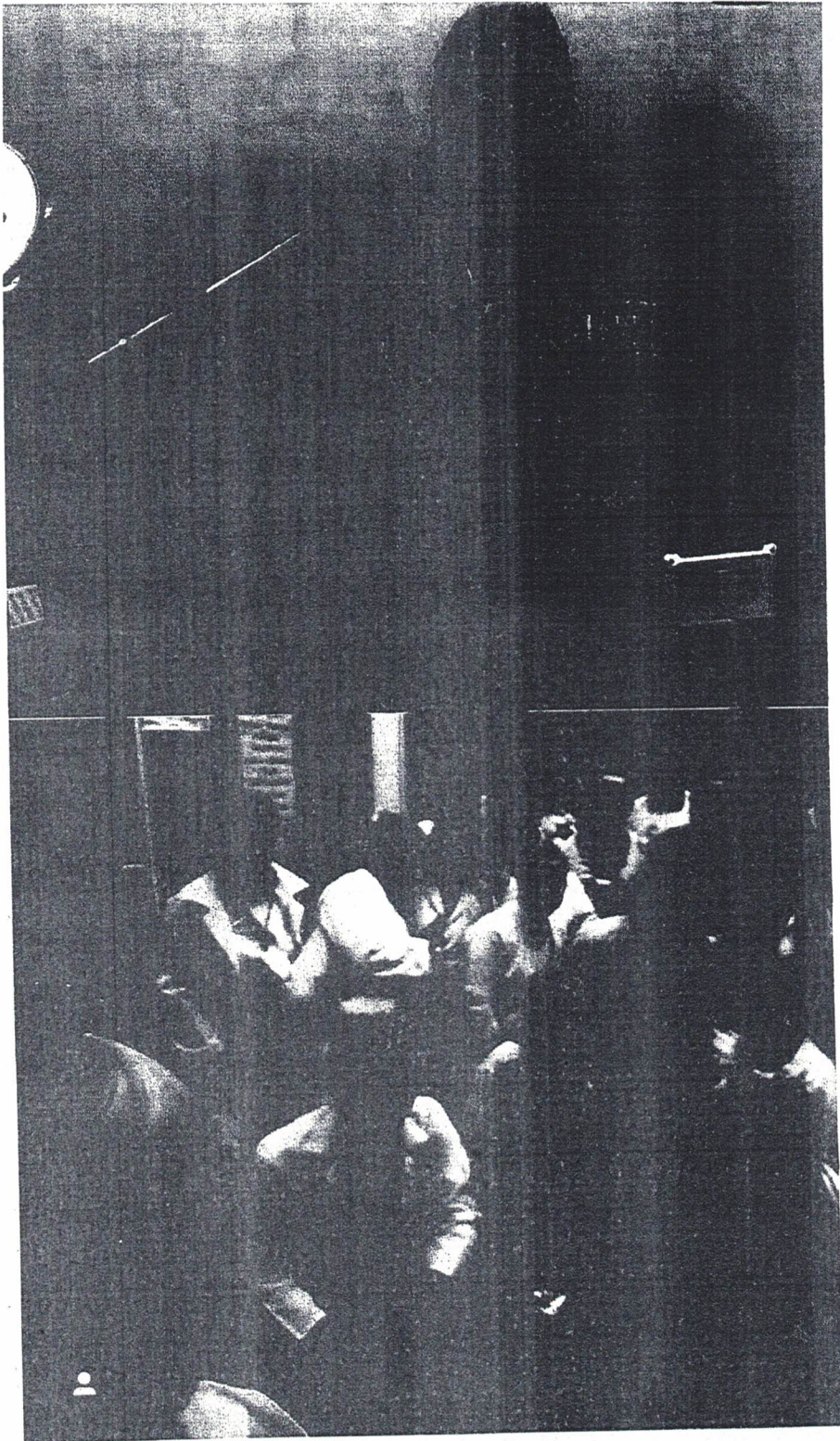

DATA: 06/08/2019
 HORA: 18:45:27
 PÁG : 0001/0004

MINISTÉRIO DA FAZENDA - MF

MINISTÉRIO DO TRABALHO E EMPREGO - MTE
 GFIP - SEFIP 8.40 (14/12/2017) TABELAS 36.0 (18/01/2017)

RELACÃO DOS TRABALHADORES CONSTANTES NO ARQUIVO SEFIP
 MODALIDADE : "BRANCO"-RECOLHIMENTO AO FGTS E DECLARAÇÃO À PREVIDÊNCIA

858700000057 528001791909 807631050823 284338000015

EMPRESA: ASSOCIAÇÃO DE DIACONIA DA PESSOA IDOSA A
 COMP: 07/2019 COD REC:115 COD GPS: 2100
 TOMADOR/OBRA:

INSCRIÇÃO: 22.843.380/0001-69
 FAP: 0,50 RAT AJUSTADO: 1,00
 INSCRIÇÃO:

OUTRAS ENT: 0115
 SIMPLES: 1
 RAT: 2,0

FEAS: 515
 PIS/PASEP/CI
 EASE CÁL 13° SAL PREV SOC
 BASE CÁL PREV SOCIAL

ADMISSÃO	CAT	OCOR	DATA	MOVIMENTAÇÃO	CBO
DEPÓSITO	JAM				
01/08/2018	01			80,00	05143
01/07/2019	01			96,00	05121
12/02/2019	01			80,11	05143
03/01/2019	01			90,08	05143
08/07/2019	01			116,53	04101
01/10/2018	01			90,08	05132
					0,00

TOTALS DA EMPRESA/TOMADOR 6.910,10 552,80 552,80 0,00 0,00

RELACÃO DOS TRABALHADORES CONSTANTES NO ARQUIVO SEFIP
 RESUMO DO FECHAMENTO - EMPRESA
 MODALIDADE : "BRANCO"-RECOLHIMENTO AO FGTS E DECLARAÇÃO À PREVIDÊNCIA

858700000057 528001791909 807631050823 284338000015

Nº ARQUIVO: BB15de3hnPF0000-9
 INSCRIÇÃO: 22.843.380/0001-69
 FAP: 0,50 RAT AJUSTADO: 1,00
 INSCRIÇÃO:

Nº DE CONTROLE: AcIFULivuRu0000-0
 OUTRAS ENT: 0115 SIMPLES: 1
 RAT: 2,0

EMPRESA: ASSOCIACAO DE DIACONIA DA PESSOA IDOSA A
 COMP: 07/2019 COD REC: 115 COD GPS: 2100
 TOMADOR/OBRA:

LOGRADOURO: RUA ANTONIO MARCAL MUNIZ 34
 CIDADE: CONTAGEM

BAIRRO: FONTE GRANDE

UF: MG CEP: 32013-610

CAT	QUANT	REMUNERACAO SEM 13°	REMUNERACAO 13°	BASE CÁL PREV SOC	BASE CÁL 13° PREV SOC
01	6	6.910,10	0,00	6.910,10	0,00
TOTALS:	6	6.910,10	0,00	6.910,10	0,00

RELACÃO DOS TRABALHADORES CONSTANTES NO ARQUIVO SEFIP
RESUMO DO FECHAMENTO - EMPRESA

FGTS 858700000057 528001791909 807631050823 284338000015

EMPRESA: ASSOCIACAO DE DIACONIA DA PESSOA IDOSA A N° DE CONTROLE: ACIFULIVURU0000-0 N° ARQUIVO: BB15de3hnpf0000-9
COMP: 07/2019 COD REC: 115 COD GPS: 2100 FPAS: 515 OUTRAS ENT: 0115 SIMPLES: 1 RAT: 2,0 FAP: 0,50 RAT AJUSTADO: 1,00
INSCRIÇÃO:
TOMADOR/OBRA:
LOGRADOURO: RUA ANTONIO MARCAL MUNIZ 34 BAIRRO: FONTE GRANDE CNAE PREPONDERANTE 8711502
CIDADE: CONTAGEM UF: MG CEP: 32013-610 CNAE: 8711502

MODALIDADE: "Branco"-RECOLHIMENTO AO FGTS E DECLARACÃO À PREVIDÊNCIA

FGTS - 8%
REMUNERACÃO SEM 13° SALÁRIO 6.910,10
REMUNERACÃO 13° SALÁRIO 0,00

QUANTIDADE TRABALHADORES 6

VALORES DO FGTS	ENCARGOS FGTS	CONTRIB SOCIAL	ENCARGOS CONTRIB SOCIAL	TOTAL RECOLHER
552,80	0,00	0,00	0,00	552,80

RESUMO DAS INFORMAÇÕES À PREVIDÊNCIA SOCIAL CONSTANTES NO ARQUIVO SEFIP
 EMPRESA

EMPRESA: ASSOCIAÇÃO DE DIACONIA DA PESSOA IDOSA A N° DE CONTROLE: ACIFULVURU0000-0 N° ARQUIVO: BBL5de3hnPF0000-9
 COMP: 07/2019 COD REC: 115 COD GPS: 2100 FPRAS: 515 OUTRAS ENT: 0115 SIMPLES: 1 RAT: 2,0 INSCRIÇÃO: 22.843.380/0001-69
 TOMADOR/OBRA: FAP: 0,50 RAT AJUSTADO: 1,00 INSCRIÇÃO:
 LOGRADOURO: RUA ANTONIO MARCAL MUNIZ 34 BAIRRO: FONTE GRANDE CNAE PREPONDERANTE 8711502
 CIDADE: CONTAGEM UF: MG CEP: 32013-610 TELEFONE: 0031 2524 2936 CNAE: 8711502

VALOR DEV PREV SOC CALCULADO SEFIP: 2.371,90 CONTRIB SEGURADOS - DEVIDA: 552,80
 SALÁRIO FAMÍLIA: 32,80 RECEITA EVENTO DESP/PATROCÍNIO: 0,00
 SALÁRIO MATERNIDADE: 0,00 PERC DE ISENÇÃO DE FILANTROPIA: 0,00
 VALORES PAGOS COOP TRABALHO - SEM ADICIONAL: 0,00 13° SALÁRIO MATERNIDADE: 0,00
 VALORES PAGOS COOP TRABALHO - ADIC. 15 ANOS: 0,00 COM PRODUÇÃO PJ: 0,00
 VALORES PAGOS COOP TRABALHO - ADIC. 20 ANOS: 0,00 COM PRODUÇÃO EF: 0,00
 VALORES PAGOS COOP TRABALHO - ADIC. 25 ANOS: 0,00 VALOR DAS FATURAS EMITIDAS PARA O TOMADOR: 0,00

COMPENSAÇÃO PERÍODO INICIAL: VALOR SOLICITADO: 0,00
 VALOR ABATIDO: 0,00 VALOR EXCEDENTE AO LIMITE DOS 30%: 0,00

RETENÇÃO (LEI 9.711/98) VALOR ABATIDO PELO SEFIP: 0,00 VALOR A COMPENSAR/RESTITUIR: 0,00
 VALOR INFORMADO: 0,00

BASE DE CÁLCULO APOSENTADORIA ESPECIAL/OCORRÊNCIA 20 ANOS: 0,00 25 ANOS: 0,00
 QUANTIDADE: 0 QUANTIDADE:

QUANTIDADE DE MOVIMENTAÇÕES / CÓDIGOS

H :	0	I1:	0	I2:	0	I3:	0	I4:	0	J :	0	K :	0	L :	0	M :	0	N1:	0
N2:	0	N3:	0	O1:	0	O2:	0	O3:	0	P1:	0	P2:	0	P3:	0	Q1:	0	Q2:	0
Q3:	0	Q4:	0	Q5:	0	Q6:	0	R :	0	S2:	0	S3:	0	U1:	0	U2:	0	U3:	0
V3:	0	W :	0	X :	0	Y :	0	Z1:	0	Z2:	0	Z3:	0	Z4:	0	Z5:	0	Z6:	0

