



Emissão de comprovantes - Autorizável

14/06/2022 - BANCO DO BRASIL - 08:36:24
122901229 0019

192/394

COMPROVANTE DE PAGAMENTO DE TITULOS

CLIENTE: CENTRO DE ATEND INCL SOC
AGENCIA: 1229-7 CONTA: 121.190-0

BANCO SICOOB S.A.

75691308960104146030200564900017290190000040894

BENEFICIARIO:

LR PAPELARIA E SUPRIMENTOS PARA ESC

NOME FANTASIA:

LR PAPELARIA E SUPRIMENTOS PARA ESC

CNPJ: 14.711.825/0001-29

BENEFICIARIO FINAL:

LR PAPELARIA E SUPRIMENTOS PARA ESC

CNPJ: 14.711.825/0001-29

PAGADOR:

CAIS CENTRO DE ATENDIMENTO E INCLU

CNPJ: 21.725.056/0001-83

NR. DOCUMENTO 61.301
DATA DE VENCIMENTO 17/06/2022
DATA DO PAGAMENTO 13/06/2022
VALOR DO DOCUMENTO 408,94
VALOR COBRADO 408,94

NR.AUTENTICACAO 5.846.8B5.474.953.475

Central de Atendimento BB

4004 0001 Capitais e regioes metropolitanas

0800 729 0001 Demais localidades.

Consultas, informacoes e servicos transacionais.

SAC BB

0800 729 0722

Informacoes, reclamacoes, cancelamento de produtos e servicos.

Ouvidoria

0800 729 5678

Reclamacoes nao solucionadas nos canais habituais agencia, SAC e demais canais de atendimento.

Atendimento a Deficientes Auditivos ou de Fala

0800 729 0088

Informacoes, reclamacoes, cancelamento de cartao, outros produtos e servicos de Ouvidoria.

Atesto que o material/Serviço foi entregue / prestado.
13.06.22
M-5.074.447
M16007230yp



193/394
SODUC

Beneficiário L&R PAPELARIA E SUPRIMENTOS PARA ESCRITORIO LTDA SAO MATEUS 41 BRCAO; AGUA BRANCA CONTAGEM - MG 14.711.825/0001-29 32371-130	Vencimento 17/06/2022	Valor do Documento 408,94
	(+) Outros acréscimos	(+) Mora / Multa
	(-) Desconto / Abatimento	(-) Outras deduções
Instruções (texto de responsabilidade do beneficiário) A partir 18/06/2022 Juros 0,33%/dia A partir 18/06/2022 multa de 5,00% Não conceder desconto. BOLETO REF NOTA FISCAL 11874	Data de Emissão 10/06/2022	(=) Valor cobrado
	Coop Contr/Cód. Beneficiário 3089/414603	
	Nosso Número 5649-0	

Dados do Pagador		Número do Documento NFE11874	
Nome do pagador CAIS - CENTRO DE ATENDIMENTO E INCLUSAO SOCIAL			
Endereço RUA AJ, 171			
Bairro / Distrito CONJUNTO ÁGUA BRANCA			
Município CONTAGEM	UF MG	CEP 32370-270	
Mensagem Pagador			

Atesto que o material/Serviço foi entregue/prestado.
10.06.22
M.5074443
M.1600723 Corp

Este recibo somente terá validade com a autenticação mecânica ou acompanhado do recibo de pagamento emitido pelo Banco. Recebimento através do cheque n. do banco Esta quitação só terá validade após o pagamento do cheque pelo banco pagador.

Autenticação mecânica - Recibo do pagador



756

75691.30896 01041.460302 00564.900017 2 90190000040894

Local de pagamento PAGAVEL PREFERENCIALMENTE NO SICOOB					Vencimento 17/06/2022
Beneficiário L&R PAPELARIA E SUPRIMENTOS PARA ESCRITORIO LTDA 14.711.825/0001-29					Cooperativa contratante/Cód. Beneficiário 3089/414603
Data do documento 10/06/2022	N. documento NFE11874	Espécie DM	Aceite N	Data processamento 10/06/2022	Nosso número 5649-0
Uso do Banco	Carteira 1	Espécie R\$	Quantidade 0,00	Valor	Valor documento 408,94
Instruções (texto de responsabilidade do beneficiário) A partir 18/06/2022 Juros 0,33%/dia A partir 18/06/2022 multa de 5,00% Não conceder desconto. BOLETO REF NOTA FISCAL 11874 EMITIDO PELA COOPERATIVA CONTRATANTE SEM RESPONSABILIDADE DO BANCOOB COOPERATIVA CONTRATANTE 3089 SICOOB CREDINACIONAL					(-) Desconto / Abatimento
					(-) Outras deduções
					(+) Mora / Multa
Pagador CAIS - CENTRO DE ATENDIMENTO E INCLUSAO SOCIAL RUA AJ, 171 CONJUNTO ÁGUA BRANCA CONTAGEM - MG 21.725.056/0001-83 32370-270					(+) Outros acréscimos
Beneficiário Final					(=) Valor cobrado



Autenticação mecânica - Ficha de compensação

194/399

Recebemos de L&R PAPELARIA E SUPRIMENTOS PARA ESCRITÓRIO os produtos e/ou serviços constantes da Nota Fiscal Eletrônica indicada ao lado. Emissão: 10/06/2022 Dest/Rem: CAIS - CENTRO DE ATENDIMENTO E INCLUSÃO SOCIAL Valor Total: R\$ 408,94		NF-e Nº 000.011.874 Série 001
DATA DO RECEBIMENTO	IDENTIFICAÇÃO E ASSINATURA DO RECEBEDOR	

L&R PAPELARIA E SUPRIMENTOS PARA ESCRITÓRIO  Rua São Mateus, 41, - Água Branca - CONTAGEM - MG Fone: (31)3353-2001 - CEP: 32371-130 LR DISTRIBUIDORA	DANFE Documento Auxiliar da Nota Fiscal Eletrônica 0 - ENTRADA 1 1 - SAÍDA Nº 000.011.874 SÉRIE 001 FOLHA 1/1	 CHAVE DE ACESSO 3122 0614 7118 2500 0129 5500 1000 0118 7410 3054 2809 Consulta de autenticidade no portal nacional da NF-e https://www.nfe.fazenda.gov.br/portal ou no site da Sefaz autorizadora
	NATUREZA DA OPERAÇÃO VENDA DE MERCADORIA ADQUIRIDA OU RECEBIDA DE TERCEIROS EM OP	
INSCRIÇÃO ESTADUAL 0018818630040	INSCRIÇÃO ESTADUAL DO SUBSTITUTO TRIBUTÁRIO	CNPJ 14.711.825/0001-29

DESTINATÁRIO / REMETENTE		CNPJ / CPF	DATA DA EMISSÃO
NOME / RAZÃO SOCIAL CAIS - CENTRO DE ATENDIMENTO E INCLUSÃO SOCIAL		21.725.056/0001-83	10/06/2022
ENDEREÇO RUA AJ, 171	BAIRRO / DISTRITO CONJUNTO ÁGUA BRANCA	CEP 32.370-270	DATA DA SAÍDA 10/06/2022
MUNICÍPIO CONTAGEM	UF MG	TELEFONE / FAX (31)3393-1988	INSCRIÇÃO ESTADUAL 1863177710000
			HORA DA SAÍDA 14:16

DUPLICATAS

Numero	001
Emissão	17/06/2022
Valor	R\$ 408,94

BASE DE CÁLCULO DO ICMS	VALOR DO ICMS	BASE DE CÁLCULO DO ICMS SUBST.	VALOR DO ICMS SUBST.	VALOR DO IPI	VALOR TOTAL DOS PRODUTOS
0,00	0,00	0,00	0,00	0,00	408,94
VALOR DO IRETE	VALOR DO SEGURO	DESCONTO	OUTRAS DESPESAS	VALOR DO IPI	VALOR DO COFINS
0,00	0,00	0,00	0,00	0,00	0,00
					VALOR TOTAL DA NOTA
					408,94

TRANSPORTADOR / VOLUMES TRANSPORTADOS		FRETE POR CONTA	CÓDIGO ANTT	PLACA DO VEÍCULO	UF	CNPJ / CPF
NOME / RAZÃO SOCIAL		0 - Emit/Remet				
ENDEREÇO		MUNICÍPIO			UF	INSCRIÇÃO ESTADUAL
QUANTIDADE	ESPÉCIE	MARCA	NUMERAÇÃO	PESO BRUTO	PESO LÍQUIDO	

CÓDIGO PRODUTO	DESCRIÇÃO DO PRODUTO / SERVIÇO	NCM	O/CS/OSON	CFOP	UNID.	QTDE.	VALOR UNITÁRIO	VALOR DESCONTO	VALOR TOTAL	BASE DE CÁLC. ICMS	VALOR ICMS	VALOR IPI	ALÍQ % ICMS	ALÍQ % IPI
01614	PAPEL A4 75GR 500 FLS PAPEX BRASIL	48025610	0500	5405	UN	12,00	22,99	0,00	275,88	0,00	0,00	0,00	0,00	0,00
01136	PASTA SUSPENSIVA KRAFT	48237000	0101	5102	UN	20,00	2,82	0,00	56,40	0,00	0,00	0,00	0,00	0,00
01679	GRAMPO 26/6 GALVANIZADO C/ 5000 BRW	83052000	0101	5102	CX	2,00	6,99	0,00	13,98	0,00	0,00	0,00	0,00	0,00
01147	COLA BRANCA 90 GR COPLAMIX	35061090	0500	5405	UN	10,00	2,20	0,00	22,00	0,00	0,00	0,00	0,00	0,00
01303	CORRETIVO FITA 5MM X 6 M JOCCAR	39201010	0500	5405	UN	6,00	6,78	0,00	40,68	0,00	0,00	0,00	0,00	0,00

Atesto que o material/Serviço foi entregue / prestado
 10.06.22
 M. 5074.447
 M. 1600723

DADOS ADICIONAIS	RESERVADO AO FISCO
INFORMAÇÕES COMPLEMENTARES TERMO DE COLABORACAO Nº 030/2021 --- P.A Nº 030/2021 --- DISPENSA Nº 030/2021	

195/399



Chave de Acesso	Número NF-e	Versão
31-2206-14.711.825/0001-29-55-001-000.011.874-103.054.280-9	11874	4.00

Dados da NFe

Natureza da operação	Tipo da operação	Chave de acesso
VENDA DE MERCADORIA ADQUIRIDA OU RECEBIDA DE TERCEIROS EM OP	1 - Saída	31-2206-14711825000129-55-001-000011874-103054280-9

Modelo	Série	Número	Data/Hora da emissão
55	1	11874	10/06/2022 14:16:00-03:00

Emitente

CNPJ	IE	Nome/Razão Social
14.711.825/0001-29	0018818630040	L&R PAPELARIA E SUPRIMENTOS PARA ESCRITÓRIO

Município	UF
CONTAGEM	MG

Destinatário

CNPJ	IE	Nome/Razão Social
.056/0001-83	**77710000	CAIS***

Município	UF	País
CONTAGEM	MG	BRASIL

Produtos

Descrição	Quantidade	Unid. Com.	Valor Unit.	Valor Prod.
1 P...	12,0000	UN	22,99	275,88
2 P...	20,0000	UN	2,82	56,40
3 G...	2,0000	CX	6,99	13,98
4 C...	10,0000	UN	2,20	22,00
5 C...	6,0000	UN	6,78	40,68
			Valor total	408,94

Eventos e Serviços

Evento	Protocolo	Data autorização	Data Inclusão AN
Autorização de Uso	131224767890369	10/06/2022 às 14:19:32-03:00	10/06/2022 às 14:19:34

Digest Value
0qs5FBAI7AAWTwwHtbCv8Ztakjs=

Atestado que o material/serviço foi entregue / prestado
10.06.22
A-5.074.447
M 1600.923 604

196/394

Voltar

Imprimir



Certificado de Regularidade do FGTS - CRF

Inscrição: 14.711.825/0001-29

Razão Social: L E R PAPELARIA E SUPRIMENTOS PARA ESCRITÓRIO LTDA ME

Endereço: R SAO MATEUS 41 / AGUA BRANCA / CONTAGEM / MG / 32371-130

A Caixa Econômica Federal, no uso da atribuição que lhe confere o Art. 7, da Lei 8.036, de 11 de maio de 1990, certifica que, nesta data, a empresa acima identificada encontra-se em situação regular perante o Fundo de Garantia do Tempo de Serviço - FGTS.

O presente Certificado não servirá de prova contra cobrança de quaisquer débitos referentes a contribuições e/ou encargos devidos, decorrentes das obrigações com o FGTS.

Validade: 25/05/2022 a 23/06/2022

Certificação Número: 2022052501474658350300

Informação obtida em 07/06/2022 15:32:43

A utilização deste Certificado para os fins previstos em Lei esta condicionada a verificação de autenticidade no site da Caixa:
www.caixa.gov.br

197/394



MINISTÉRIO DA FAZENDA
Secretaria da Receita Federal do Brasil
Procuradoria-Geral da Fazenda Nacional

**CERTIDÃO NEGATIVA DE DÉBITOS RELATIVOS AOS TRIBUTOS FEDERAIS E À DÍVIDA
ATIVA DA UNIÃO**

Nome: L&R PAPELARIA E SUPRIMENTOS PARA ESCRITORIO LTDA
CNPJ: 14.711.825/0001-29

Ressalvado o direito de a Fazenda Nacional cobrar e inscrever quaisquer dívidas de responsabilidade do sujeito passivo acima identificado que vierem a ser apuradas, é certificado que não constam pendências em seu nome, relativas a créditos tributários administrados pela Secretaria da Receita Federal do Brasil (RFB) e a inscrições em Dívida Ativa da União (DAU) junto à Procuradoria-Geral da Fazenda Nacional (PGFN).

Esta certidão é válida para o estabelecimento matriz e suas filiais e, no caso de ente federativo, para todos os órgãos e fundos públicos da administração direta a ele vinculados. Refere-se à situação do sujeito passivo no âmbito da RFB e da PGFN e abrange inclusive as contribuições sociais previstas nas alíneas 'a' a 'd' do parágrafo único do art. 11 da Lei nº 8.212, de 24 de julho de 1991.

A aceitação desta certidão está condicionada à verificação de sua autenticidade na Internet, nos endereços <<http://rfb.gov.br>> ou <<http://www.pgfn.gov.br>>.

Certidão emitida gratuitamente com base na Portaria Conjunta RFB/PGFN nº 1.751, de 2/10/2014.
Emitida às 15:54:02 do dia 26/05/2022 <hora e data de Brasília>.
Válida até 22/11/2022.
Código de controle da certidão: **DB7D.EC6B.FD97.CACA**
Qualquer rasura ou emenda invalidará este documento.

PODER JUDICIÁRIO
JUSTIÇA DO TRABALHO

198/399

CERTIDÃO NEGATIVA DE DÉBITOS TRABALHISTAS

Nome: L&R PAPELARIA E SUPRIMENTOS PARA ESCRITORIO LTDA (MATRIZ E FILIAIS)

CNPJ: 14.711.825/0001-29

Certidão nº: 18199147/2022

Expedição: 07/06/2022, às 15:33:16

Validade: 04/12/2022 - 180 (cento e oitenta) dias, contados da data de sua expedição.

Certifica-se que **L&R PAPELARIA E SUPRIMENTOS PARA ESCRITORIO LTDA (MATRIZ E FILIAIS)**, inscrito(a) no CNPJ sob o nº **14.711.825/0001-29**, **NÃO CONSTA** como inadimplente no Banco Nacional de Devedores Trabalhistas.

Certidão emitida com base nos arts. 642-A e 883-A da Consolidação das Leis do Trabalho, acrescentados pelas Leis ns.º 12.440/2011 e 13.467/2017, e no Ato 01/2022 da CGJT, de 21 de janeiro de 2022. Os dados constantes desta Certidão são de responsabilidade dos Tribunais do Trabalho.

No caso de pessoa jurídica, a Certidão atesta a empresa em relação a todos os seus estabelecimentos, agências ou filiais.

A aceitação desta certidão condiciona-se à verificação de sua autenticidade no portal do Tribunal Superior do Trabalho na Internet (<http://www.tst.jus.br>).

Certidão emitida gratuitamente.

INFORMAÇÃO IMPORTANTE

Do Banco Nacional de Devedores Trabalhistas constam os dados necessários à identificação das pessoas naturais e jurídicas inadimplentes perante a Justiça do Trabalho quanto às obrigações estabelecidas em sentença condenatória transitada em julgado ou em acordos judiciais trabalhistas, inclusive no concernente aos recolhimentos previdenciários, a honorários, a custas, a emolumentos ou a recolhimentos determinados em lei; ou decorrentes de execução de acordos firmados perante o Ministério Público do Trabalho, Comissão de Conciliação Prévia ou demais títulos que, por disposição legal, contiver força executiva.

199/394

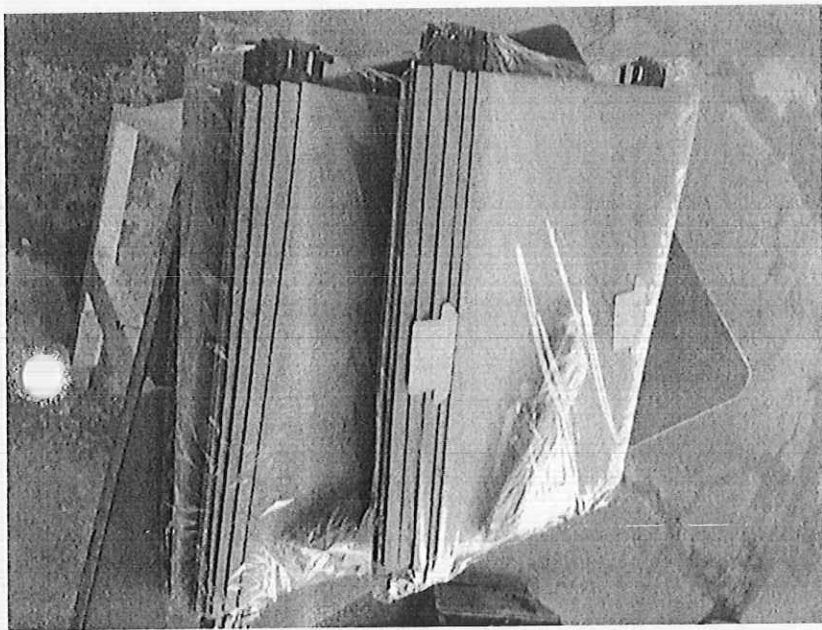

200/394



LR DISTRIBUIDORA

L&R PAPELARIA
Qualidade e Rapidez na Entrega
Rua São Mateus
Água Branca - CONTAGEM
(31)3353-2001 (31)3353-2001

ORÇAMENTO/PEDIDO: 24042

STATUS: ABERTO

EMISSION: 06/06/2022

VENDEDOR: PEDRO HENRIQUE

A/C: LUCIMAR

APROVADO EM: 06/06/2022 POR:

RODRIGO REZENDE

Dados do Cliente:

NOME/FANTASIA: CAIS - CENTRO DE ATENDIMENTO E INCLUSÃO SOCIAL CÓDIGO: 976
ENDEREÇO: RUA AJ 171 FONES: (31)3393-1988
BAIRRO: CONJUNTO ÁGUA BRANCA
CIDADE: CONTAGEM MG 32370-270 CPF/CNPJ: 21.725.056/0001-83

Outras Informações:

FORMA PAGTO: 7 DIAS

VALIDADE: 7 DIAS

PRAZO ENTREGA: 1 DIA

CÓDIGO	DESCRIÇÃO	UN	QUANT	R\$ UNIT	SUBTOTAL:
4	PAPEL A4 75GR 500 FLS PAPEX BRASIL	UN	12,00	22,99	275,88
01136	PASTA SUSPENSIVA KRAFT	UN	20,00	2,82	56,40
01679	GRAMPO 26/6 GALVANIZADO C/ 5000 BRW	CX	2,00	6,99	13,98
01147	COLA BRANCA 90 GR COPLAMIX	UN	10,00	2,20	22,00
01303	CORRETIVO FITA 5MM X 6 M JOCCAR	UN	6,00	6,78	40,68

Observações:

R\$ SUBTOTAL: 408,94

R\$ DESCONTO: 0,00

R\$ TOTAL:

408,94

ESPAÇO RESERVADO AO _____

DATA DA ENTREGA: ___/___/___

NOTA FISCAL Nº.....: _____

Assinatura

14.711 825/0001-29

L & R PAPELARIA E SUPRIMENTOS

PARA ESCRITÓRIO LTDA.

Rua São Mateus, n.º 41

Bairro Água Branca - CEP: 32.371-130

CONTAGEM - MG

201/394



PLM ATACADO DE SUPRIMENTOS PARA ESC LTDA

CNPJ : 06338304000140 I. E. : 0622965990006
RUA UBARI, 11
Bairro : NOVA SUISSA
BELO HORIZONTE MG 30421-210
Telefone : 31-2108-2000 FAX : 31-2108-2002

Orçamento

Cotação : 286319 Página : 1 de 1
Emissão : 07/06/2022 as 09:01:56
Vendedor : INATIVOS

Cliente : CAIS-CENTRO DE ATEND E INCLUSAO SOCIAL

CNPJ 21725056000183 Insc Estadual 1863177710000
32370-270 CONJUNTO ÁGUA BRANCA - CONTAGEM MG
RUA AJ, 171
Contato LUCIMAR BATISTA
Telefone 33931938 FAX

Prazo de Entrega : 03 DIAS

Condição de Pagamento :
E - 28 DIAS

Modo de Embarque :
Sem Frete CIF FOB

Item	Código	Descrição do Produto	NCM	Un	Qtda.	Vir. Unitário	Vir. Total
1	743762	PAPEL A4 75GR RESMA C/500F - CHAMEX	48025610	PAC	12,00	21,50	258,00
2	740849	PASTA SUSPENSA PLAST CR DELLOPLASTI 0005 H 0050	42021210	UN	20,00	3,90	78,00
3	741436	GRAMPO 26% GALVAN CX 5000 CLIPS NEW	83052000	CX	2,00	5,50	11,00
4	627350	COLA BRANCA 90GR NEW MAGIC	35065190	UN	10,00	2,60	26,00
5	743001	GORRETIVO FITA 5MMX6M CF1002 BRW	35061090	UN	6,00	6,50	39,00

Observações :
FATURAMENTO MINIMO E FRETE COMPRAS ACIMA DE R\$300,00 COM BOLETO
BANCARIO PRAZO 28 DIAS
CRISTINA TEL 2108-2003

Total das Mercadorias :	412,00
Frete :	0,00
Desconto :	0,00
Valor Total do Orçamento :	412,00

Este orçamento tem validade de 5 dias.
Após este período, favor consulto-nos novamente.

Peso Líquido : 32,40
Peso Bruto : 32,88

Previsão de Pagamento : E - 28 DIAS

Parc.	Valor	Vencimento
001	412,00	05/07/2022

06.338.304/0001-40
PLM ATACADO DE SUPRIMENTOS
PARA ESCRITORIO LTDA
Rua Ubairi, 11
Nova Suíssa - CEP 30.421-210
BELO HORIZONTE - MG



202/394

PRODISK DISTRIBUIDORA EIRELI
RUA GASTÃO DA COSTA PINHEIRO, 212 - JD GUANABARA
BELO HORIZONTE - MG CEP: 31.742-248
Telefone: (31)3490-3300 - Fax: (31)3490-3301
CNPJ: 05032857000107
prodisk@prodisk.com.br www.prodisk.com.br

BELO HORIZONTE, 8 de Junho de 2022

Proposta No.

CAIS CENTRO DE ATENDIMENTO E INCLUSÃO SOCIAL Código: 15937

CONJUNTO ÁGUA BRANCA

CNPJ:21.725.056/0001-83

RUA AJ,171- ·

CONTAGEM

32370-270

Contato: LUCIMAR

TEL: (31) 3393-1988

Fax:() -

E-MAIL: almoxarifado@cais.org.br

PRODUTOS

ITEM	CÓDIGO	DESCRIÇÃO	NGM	% ICMS	QTDE	R\$ UNITÁRIO	R\$ TOTAL
1	1044	PAPEL 210X297 A4 BCO PCT C/500 PRIMUS	48025610	0	12,00	24,90	298,80
2	7837	PASTA SUSP. POLIPILENO CRISTAL ACP	48209000	0	20,00	4,06	81,20
3	12277	GRAMPO 26/6 PRATEADO CXA C/5000 TOP	83052000	0	2,00	4,87	9,74
4	1600	COLA BRANCA NEW MAGIC 90GRS	35061090	0	10,00	2,22	22,20
5	3127	CORRETIVO EM FITA CIS 5X5MTS	32159000	0	6,00	5,80	34,80

TOTAL DOS ITENS: 446,74

DESCONTO: 0,00

FRETE: 0,00

TOTAL DA PROPOSTA: 446,74

Condições Comerciais de Fornecimento:

- > Prazo Pagamento: PAGTO 28 DIAS
- > Impostos: Impostos Inclusos para MG
- > Prazo de Entrega: Entrega em Até 02 Dias Úteis. Consulte.
- > Frete: Balcão
- > Validade: 05 DIAS UTEIS
- > Faturamento: 300,00

Atenciosamente,
GISELENE APARECIDA
Depto. Comercial

Fone: (31) 3490-3303

rpf(26)

05.032.857/0001-07
 INSC. EST. 062.17987000-68
 PRODISK DISTRIBUIDORA LTDA
 R. Gastão da Costa Pinheiro, 212
 B. Jardim Guanabara - CEP 31742-248
 BELO HORIZONTE - MG

Gislene hopes