

RECEBEMOS DE MERCADO DO PAPEL COMERCIO LTDA-ME OS PRODUTOS / SERVIÇOS CONSTANTES DA NOTA FISCAL INDICADO AO LADO
 EMISSÃO: 19/06/2020 - DEST. / REM.: ASCOBEV-ASSOCIACAO COMUNITARIA DO BAIRRO BELA VISTA - VALOR TOTAL: R\$ 2.683,45
 DATA DE RECEBIMENTO IDENTIFICAÇÃO E ASSINATURA DO RECEBEDOR

NF-e
 Nº 000026622
 SÉRIE 001

IDENTIFICAÇÃO DO EMITENTE
MERCADO DO PAPEL COMERCIO LTDA-ME
 RUA ENGENHEIRO NAVARRO, 010 LOJA 2 - FONTE GRANDE - CEP:32013-320 - CONTAGEM - MG
 TEL: (31)2567-6733

DANFE
 DOCUMENTO AUXILIAR DA
 NOTA FISCAL ELETRÔNICA
 0 - ENTRADA
 1 - SAÍDA **1**
 Nº 000026622 FL. 1 / 2
 SÉRIE 001



CHAVE DE ACESSO
 3120 0614 8480 2700 0143 5500 1000 0266 2211 4848 0270

Consulta de autenticidade no portal nacional da NF-e
 www.nfe.fazenda.gov.br/portal
 ou no site da Sefaz Autorizadora

NATUREZA DE OPERAÇÃO
VENDA DE MERCADORIA

PROTOCOLO DE AUTORIZAÇÃO DE USO
 131203717158551 19/06/2020 17:22:48

INSCRIÇÃO ESTADUAL
 0018960240060

INSCRIÇÃO ESTADUAL DO SUBST. TRIB.

CNPJ / CPF
 14.848.027/0001-43

DESTINATÁRIO / REMETENTE

NOME / RAZÃO SOCIAL: ASCOBEV-ASSOCIACAO COMUNITARIA DO BAIRRO BELA VISTA
 CNPJ / CPF: 18.261.586/0001-03
 DATA DA EMISSÃO: 19/06/2020
 ENDEREÇO: AVENIDA JOSE DINIZ E SILVA,, 351
 BAIRRO / DISTRITO: BELA VISTA
 CEP: 32010-330
 DATA SAÍDA / ENTRADA: 19/06/2020
 MUNICÍPIO: CONTAGEM
 FONE / FAX: (31)2564-1855
 UF: MG
 INSCRIÇÃO ESTADUAL: 0018960240060
 HORA DA SAÍDA: 17:18:39

DUPLICATAS

Nº	DUPLICATA	VENC.	VALOR	Nº DUPLICATA	VENC.	VALOR	Nº DUPLICATA	VENC.	VALOR	Nº DUPLICATA	VENC.	VALOR
001		19/06/2020	2.683,45									

CÁLCULO DO IMPOSTO

BASE DE CÁLCULO DO ICMS	VALOR DO ICMS	BASE CÁLC. ICMS SUBST.	VALOR DO ICMS SUBST.	VALOR APROX. DOS TRIBUTOS	VALOR TOTAL DOS PRODUTOS
0,00	0,00	0,00	0,00	824,15	2.683,45
VALOR DO FRETE	VALOR DO SEGURO	DESCONTO	OUTRAS DESP. ACESS.	VALOR DO IPI	VALOR TOTAL DA NOTA
0,00	0,00	0,00	0,00	0,00	2.683,45

TRANSPORTADOR / VOLUMES TRANSPORTADOS

RAZÃO SOCIAL: FRETE POR CONTA: 4 - PROP/DEST
 CÓDIGO ANTT: PLACA DO VEÍCULO: UF: CNPJ / CPF:
 ENDEREÇO: MUNICÍPIO: UF: INSCRIÇÃO ESTADUAL:
 QUANTIDADE: ESPÉCIE: MARCA: NUMERAÇÃO: PESO BRUTO: PESO LÍQUIDO:

DADOS DO PRODUTO / SERVIÇOS

CÓDIGO DO PROD. / SERV.	DESCRIÇÃO DO PRODUTO / SERVIÇO	NCM / SH	CSOSN	CFOP	UNID.	QUANT.	VALOR UNITÁRIO	VALOR DESCONTO	VALOR LÍQUIDO	BASE CÁLC. ICMS	VALOR I.C.M.S.	VALOR I.P.I.	ALÍQUOTAS ICMS	IPI
010707	CANETA RETROPROJETOR 2MM PILOT C/ 12	96082000	0102	5405	CX	2,00	57,90	0,00	115,80	0,00	0,00	0,00	0,00	0,00
019133	COLA COLORIDA 23GRS C/06 CORES ACRILEX	39199010	0102	5405	UN	5,00	7,90	0,00	39,50	0,00	0,00	0,00	0,00	0,00
018156	COLA PANO P/ TECIDO GLITTER 100ML	35061090	0102	5102	UN	10,00	19,80	0,00	198,00	0,00	0,00	0,00	0,00	0,00
016.	COLA QUENTE JOCAR FINA 1 KG	59061000	0102	5102	UN	10,00	45,90	0,00	459,00	0,00	0,00	0,00	0,00	0,00
010720	EVA C/ GLITTER C/ 5 PCT 40X60	39211900	0102	5102	PT	5,00	39,90	0,00	199,50	0,00	0,00	0,00	0,00	0,00
017368	EVA COMUM 40X48 PCT C/ 10 LEO&LEO	59061000	0102	5102	PT	5,00	16,90	0,00	84,50	0,00	0,00	0,00	0,00	0,00
008310	GUACHE 250 ML ACRILEX UN	39219090	0102	5405	UN	10,00	7,90	0,00	79,00	0,00	0,00	0,00	0,00	0,00
010674	PAPEL 60 KG A4 210X297 PCT C/ 50 FOLHAS	48025610	0102	5102	PCT	5,00	10,90	0,00	54,50	0,00	0,00	0,00	0,00	0,00
015416	PAPEL A4 RINO CAIXA C/ 10 PACOTES C/ 500 FOLHAS	48053000	0102	5102	UN	2,00	210,00	0,00	420,00	0,00	0,00	0,00	0,00	0,00
002108	PAPEL CAMURCA 40X60 COLORIDO PCT 25 FLS	52105990	0102	5405	PCT	5,00	24,90	0,00	124,50	0,00	0,00	0,00	0,00	0,00
010819	PAPEL CARTAO COLORIDO C/ 20	48109990	0102	5405	UN	5,00	14,90	0,00	74,50	0,00	0,00	0,00	0,00	0,00
004452	PAPEL COLORSET 47X66, 120G/M2 COLORIDO C/ 20	48025799	0102	5102	PC	5,00	13,90	0,00	69,50	0,00	0,00	0,00	0,00	0,00
002999	PAPEL COLORSET A4 COLORIDO 120 G PACOTE C/ 50	48053000	0102	5405	PCT	5,00	10,90	0,00	54,50	0,00	0,00	0,00	0,00	0,00



DADOS ADICIONAIS

INFORMAÇÕES COMPLEMENTARES
 EMPRESA OPTANTE PELO SIMPLES NACIONAL, NAO GERA DIREITO A CREDITO FISCAL DE ICMS. FATURAMENTO CONFORME CONTRATO TERMO DE FOMENTO 010/2019 - PARLAMENTAR 007/2019 - P.A 008/2019/SMDS
 PRESTADO QUE O SERVIÇO FOI PRESTADO E/OU MATERIAL FORNECIDO 24/06/2020
 M.G 9076696 Amgisha
 1º RESPONSÁVEL C.T.
 mg 1505x4 24

RESERVADO AO FISCO
Recebemos
 contagem 24 de Junho de 2020

81

IDENTIFICAÇÃO DO EMITENTE
MERCADO DO PAPEL COMERCIO LTDA-ME
 RUA ENGENHEIRO NAVARRO, 010 LOJA 2 - FONTE
 GRANDE - CEP:32013-320 - CONTAGEM - MG
 TEL: (31)2567-6733

DANFE
 DOCUMENTO AUXILIAR DA
 NOTA FISCAL ELETRÔNICA
 0 - ENTRADA
 1 - SAÍDA **1**
 Nº **000026622** FL. 2 / 2
 SÉRIE 001



CHAVE DE ACESSO
 3120 0614 8480 2700 0143 5500 1000 0266 2211 4848 0270

Consulta de autenticidade no portal nacional da NF-e
www.nfe.fazenda.gov.br/portal
 ou no site da Sefaz Autorizadora

NATUREZA DE OPERAÇÃO
VENDA DE MERCADORIA

INSCRIÇÃO ESTADUAL
 0018960240060

INSCRIÇÃO ESTADUAL DO SUBST. TRIB.

PROTOCOLO DE AUTORIZAÇÃO DE USO
 131203717158551 19/06/2020 17:22:48

CNPJ / CPF
 14.848.027/0001-43

CONTINUAÇÃO DOS DADOS DO PRODUTO / SERVIÇOS

CÓDIGO DO PROD. / SERV.	DESCRIÇÃO DO PRODUTO / SERVIÇO	NCM / SH	CSOSN	CFOP	UNID.	QUANT.	VALOR UNITÁRIO	VALOR DESCONTO	VALOR LÍQUIDO	BASE CÁLC. ICMS	VALOR I.C.M.S.	VALOR I.P.I.	ALÍQUOTAS	
													ICMS	IPI
006137	PAPEL CREPON COLORIDO C/ 10 FLS	48081000	0102	5405	PCT	5,00	9,99	0,00	49,95	0,00	0,00	0,00	0,00	0,00
003242	PINCEL ATOMICO PILOT 1100-P AZUL CX C/12 UN	96082000	0102	5405	CX	1,00	69,90	0,00	69,90	0,00	0,00	0,00	0,00	0,00
006286	PINCEL ATOMICO PILOT 1100-P PRETO CX C/12UN	96082000	0102	5405	CX	1,00	69,90	0,00	69,90	0,00	0,00	0,00	0,00	0,00
006287	PINCEL ATOMICO PILOT 1100-P VERMELHO CX C/12 UN	96082000	0102	5405	UN	1,00	69,90	0,00	69,90	0,00	0,00	0,00	0,00	0,00
011597	TECIDO AMERICANO CRU METRO	52041120	0102	5102	UN	20,00	10,90	0,00	218,00	0,00	0,00	0,00	0,00	0,00
008654	TECIDO TEXTOLEEN/CHITAO/CHITINHA METRO	63079010	0102	5102	UN	20,00	8,90	0,00	178,00	0,00	0,00	0,00	0,00	0,00
006487	TINTA ACRIPUFF 35 ML UN ACRILEX	32131000	0102	5102	UN	10,00	5,50	0,00	55,00	0,00	0,00	0,00	0,00	0,00



Mercado do papel

- Material Escolar
- Material de escritório
- Suprimentos de informática

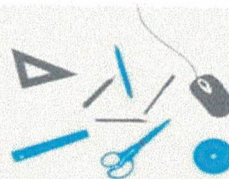

Tel: 2567-6733 / 2565-2956 mercadodopapel@gmail.com

Lj.2

ASCOBEV-ASSOCIAÇÃO COMUNITARIA DO BAIRRO BELA VISTA

DESCRIÇÃO	QUANT	VR.ITEM	VR. TOTAL
CANETA RETROPROJETOR 2MM PILOT C/ 12	2	57,90 R\$	115,80
COLA COLORIDA 23GRS C/06 CORES ACRILEX	5	7,90 R\$	39,50
COLA PANO P/ TECIDO GLITTER 100ML	10	19,80 R\$	198,00
COLA QUENTE JOCAR FINA 1 KG	10	45,90 R\$	459,00
EVA C/ GLITTER C/ 5 PCT 40X60	5	39,90 R\$	199,50
EVA COMUM 40X48 PCT C/ 10 LEO&LEO	5	16,90 R\$	84,50
GOACHE 250 ML ACRILEX UN	10	7,90 R\$	79,00
PAPEL 60 KG A4 210X297 PCT C/ 50 FOLHAS	5	10,90 R\$	54,50
PAPEL A4 RINO CAIXA C/ 10 PACOTES C/ 500 FOLHAS	2	210,00 R\$	420,00
PAPEL CAMURÇA 40X60 COLORIDO PCT 25 FLS	5	24,90 R\$	124,50
PAPEL CARTAO COLORIDO C/ 20	5	14,90 R\$	74,50
PAPEL COLORSET 47X66, 120G/M2 COLORIDO C/ 20	5	13,90 R\$	69,50
PAPEL COLORSET A4 COLORIDO 120 G PACOTE C/ 50	5	10,90 R\$	54,50
PAPEL CREPON COLORIDO C/ 10 FLS	5	9,99 R\$	49,95
PINCEL ATOMICO PILOT 1100-P AZUL CX C/12 UN	1	69,90 R\$	69,90
PINCEL ATOMICO PILOT 1100-P PRETO CX C/12UN	1	69,90 R\$	69,90
PINCEL ATOMICO PILOT 1100-P VERMELHO CX C/12 UN	1	69,90 R\$	69,90
TECIDO AMERICANO CRU METRO	20	10,90 R\$	218,00
TECIDO TEXTOLEEN/CHITAO/CHITINHA METRO	20	8,90 R\$	178,00
TINTA ACRIPUFF 35 ML UN ACRILEX	10	5,50 R\$	55,00
		R\$	2.683,45

Vendedores: Vanessa Schiara/Karla Souza

Data do orçamento: 15/06/2020

Validade da proposta: 60 dias

Bronjelle Coimbra
 14.848.027/0001-43
 INSC. EST. 001.896024.00-60
 MERCADO DO PAPEL COMÉRCIO LTDA - ME
 R. Engenheiro Navarro, 10 - Loja 02
 B. Fonte Grande - CEP 32013-320
 CONTAGEM - MG



FUNDAMENTAL
COMÉRCIO ESCOLAR

83

ASCOBEV-ASSOCIAÇÃO COMUNITARIA DO BAIRRO BELA VISTA

ORÇAMENTO

Belo Horizonte, 16 de junho de 2020

PRODUTOS	QUANT	VL. UNIT.	VL. Total
CANETA RETROPROJETOR 2MM C/ 12 UN	2	R\$ 64,90	R\$ 129,80
COLA COLORIDA C/6 CORES	5	R\$ 12,50	R\$ 62,50
COLA P/ TECIDO C/ GLITTER 100ML	10	R\$ 29,90	R\$ 299,00
COLA QUENTE FINA 1 KG	10	R\$ 52,90	R\$ 529,00
EVA C/ GLITTER C/ 5 UN	5	R\$ 48,90	R\$ 244,50
EVA COMUM 40X48 C/ 10UN	5	R\$ 22,50	R\$ 112,50
TINTA GUACHE 250 ML	10	R\$ 14,90	R\$ 149,00
PAPEL ESCOLAR 60 KG BRANCO 210X297 PCT C/ 50 FLS	5	R\$ 19,90	R\$ 99,50
PAPEL A4 BRANCO C/10 PCT 500 FLS	2	R\$ 219,90	R\$ 439,80
PAPEL CAMURÇA COLORIDO PCT C/25 FLS	5	R\$ 32,50	R\$ 162,50
PAPEL CARTAO COLORIDO C/ 20 FLS	5	R\$ 24,50	R\$ 122,50
PAPEL COLORSET COLORIDO C/ 20 FLS	5	R\$ 21,90	R\$ 109,50
PAPEL COLORSET COLORIDO A4 120G PCT C/ 50 FLS	5	R\$ 18,90	R\$ 94,50
PAPEL CREPON COLORIDO PCT C/ 10 FLS	5	R\$ 17,50	R\$ 87,50
PINCEL ATOMICO AZUL CX C/12 UN	1	R\$ 78,90	R\$ 78,90
PINCEL ATOMICO PRETO CX C/12UN	1	R\$ 78,90	R\$ 78,90
PINCEL ATOMICO VERMELHO CX C/12 UN	1	R\$ 78,90	R\$ 78,90
TECIDO AMERICANO CRU O METRO	20	R\$ 18,00	R\$ 360,00
TECIDO CHITAO/CHITINHA O METRO	20	R\$ 15,90	R\$ 318,00
TINTA ACRIPUFF 35 ML	10	R\$ 14,90	R\$ 149,00
			R\$ 3.705,80

VALIDADE DO ORÇAMENTO 45 DIAS

Amia Barisa de Belo
27.175.125/0001-09
INSC. EST.: 002.919.653.0049
FUNDAMENTAL COMÉRCIO
E SERVIÇO ESCOLAR LTDA
Rua Caçapava, nº 324 - Loja
B. Riacho das Pedras - CEP 32.285-030
CONTAGEM - MG

CNPJ: 27.175.125/0001-09 INSC. ESTADUAL: 0029196530049

Contatos: fundamentalcomercio@hotmail.com / (31) 2557-5410 / 9 8967-1654



MP
COMERCIO

84

ASCOBEV-ASSOCIAÇÃO COMUNITARIA DO BAIRRO BELA VISTA

QUANT	DESCRIÇÃO :	VALOR:	TOTAL:
2	RETROPROJETOR PILOT 2MM C/ 12 UND	R\$ 59,90	R\$ 119,80
5	COLA ACRILEX COLORIDA C/6 CORES DE 23G	R\$ 9,90	R\$ 49,50
10	COLA PANO C/GLITER P/TECIDO 100ML	R\$ 24,90	R\$ 249,00
10	COLA QUENTE JOCAR FINA 1000G	R\$ 49,90	R\$ 499,00
5	EVA C/ GLITTER 40X60 C/ 5UND	R\$ 45,90	R\$ 229,50
5	EVA COMUM 40X48 C/ 10 UND	R\$ 19,90	R\$ 99,50
10	GUACHE ACRILEX C/250 ML	R\$ 9,90	R\$ 99,00
5	PAPEL SULFITE 60 KG A4 PCT C/ 50 UND	R\$ 15,90	R\$ 79,50
2	PAPEL SULFITE RINO A4 C/ 10 PCT C/ 500 UND	R\$ 215,90	R\$ 431,80
5	PAPEL CAMURÇA COLORIDO 40X60 C/25 UND	R\$ 29,90	R\$ 149,50
5	PAPEL CARTAO COLORIDO C/ 20 UND	R\$ 18,90	R\$ 94,50
5	PAPEL COLORSET COLORIDO 47X66 120G C/ 20 UND	R\$ 19,90	R\$ 99,50
5	PAPEL COLORSET A4 COLORIDO 120G C/ 50 UND	R\$ 15,90	R\$ 79,50
5	PAPEL CREPON COLORIDO C/ 10 UND	R\$ 14,50	R\$ 72,50
1	PINCEL ATOMICO PILOT AZUL C/12 UND	R\$ 74,00	R\$ 74,00
1	PINCEL ATOMICO PILOT PRETO C/12UND	R\$ 74,00	R\$ 74,00
1	PINCEL ATOMICO PILOT VERMELHO C/12 UND	R\$ 74,00	R\$ 74,00
20	METRO DE TECIDO AMERICANO CRU	R\$ 15,50	R\$ 310,00
20	METRO DE TECIDO CHITAO/CHITINHA METRO	R\$ 12,50	R\$ 250,00
10	TINTA ACRILEX ACRIPUFF 35ML	R\$ 8,90	R\$ 89,00
			R\$ 3.223,10

DATA DO ORÇAMENTO: 15/06/2020

GERENTE RESPONSÁVEL: RICARDO

VALIDADE DA PROPOSTA: 35 DIAS

MP COMERCIO

RUA CARLOS SCHETTINO, 483 - GAMELEIRA - BH - MG30510-270

CNPJ: 17.891335/0001-40

INSC: 002.127916.00-39

TEL:31-8437-1674/3568-1910

M & P COMÉRCIO LTDA - ME
CNPJ: 17.891.335/0001-40



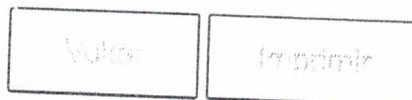

Certificado de Regularidade do FGTS - CRF

Inscrição: 14.848.027/0001-43
Razão Social: MERCADO DO PAPEL COMERCIO LTDA ME
Endereço: R ENGENHEIRO NAVARRO 10 LOJA 2 / FONTE GRANDE / CONTAGEM / MG / 32013-320

A Caixa Econômica Federal, no uso da atribuição que lhe confere o Art. 7, da Lei 8.036, de 11 de maio de 1990, certifica que, nesta data, a empresa acima identificada encontra-se em situação regular perante o Fundo de Garantia do Tempo de Serviço - FGTS.

O presente Certificado não servirá de prova contra cobrança de quaisquer débitos referentes a contribuições e/ou encargos devidos, decorrentes das obrigações com o FGTS.

Validade: 17/03/2020 a 14/07/2020

Certificação Número: 2020031704202838742439

Informação obtida em 16/06/2020 14:40:09

A utilização deste Certificado para os fins previstos em Lei esta condicionada a verificação de autenticidade no site da Caixa:
www.caixa.gov.br



MINISTÉRIO DA FAZENDA
Secretaria da Receita Federal do Brasil
Procuradoria-Geral da Fazenda Nacional

CERTIDÃO NEGATIVA DE DÉBITOS RELATIVOS AOS TRIBUTOS FEDERAIS E À DÍVIDA ATIVA DA UNIÃO

Nome: **MERCADO DO PAPEL COMERCIO LTDA**
CNPJ: **14.848.027/0001-43**

Ressalvado o direito de a Fazenda Nacional cobrar e inscrever quaisquer dívidas de responsabilidade do sujeito passivo acima identificado que vierem a ser apuradas, é certificado que não constam pendências em seu nome, relativas a créditos tributários administrados pela Secretaria da Receita Federal do Brasil (RFB) e a inscrições em Dívida Ativa da União (DAU) junto à Procuradoria-Geral da Fazenda Nacional (PGFN).

Esta certidão é válida para o estabelecimento matriz e suas filiais e, no caso de ente federativo, para todos os órgãos e fundos públicos da administração direta a ele vinculados. Refere-se à situação do sujeito passivo no âmbito da RFB e da PGFN e abrange inclusive as contribuições sociais previstas nas alíneas 'a' a 'd' do parágrafo único do art. 11 da Lei nº 8.212, de 24 de julho de 1991.

A aceitação desta certidão está condicionada à verificação de sua autenticidade na Internet, nos endereços <<http://rfb.gov.br>> ou <<http://www.pgfn.gov.br>>.

Certidão emitida gratuitamente com base na Portaria Conjunta RFB/PGFN nº 1.751, de 2/10/2014.
Emitida às 14:54:26 do dia 16/06/2020 <hora e data de Brasília>.

Válida até 13/12/2020.

Código de controle da certidão: **1595.A597.ECB8.4413**

Qualquer rasura ou emenda invalidará este documento.



CERTIDÃO NEGATIVA DE DÉBITOS MUNICIPAIS

Nome: MERCADO DO PAPEL COMERCIO LTDA - ME

CPF/CNPJ nº: 14.848.027/0001-43

Ressalvado o direito da Fazenda Municipal de cobrar e inscrever dívidas de responsabilidade do sujeito passivo acima identificado que vierem a ser apuradas é **certificado** que não constam pendências em seu nome relativas a tributos administrados pela Secretaria Municipal Adjunta da Receita e a inscrições em Dívida Ativa junto à Procuradoria da Fazenda Municipal.

A aceitação desta certidão está condicionada à verificação de sua autenticidade na Internet, no endereço: <http://receita.contagem.mg.gov.br>

Dados de emissão da certidão

Número da certidão.....: 51705
Data de emissão: 16/06/2020
Data de validade: 14/09/2020
Controle de autenticidade : 299046454299046

Observações:

1. A quitação de tributos devidos mensalmente e declarados na Declaração Anual de Simples Nacional (DASN) e no Programa Gerador do Documento de Arrecadação do Simples Nacional (PGDAS-D) pelos contribuintes optantes pelo Simples Nacional deverá ser comprovada mediante apresentação da Certidão Conjunta Negativa de Débitos relativos a Tributos Federais e à Dívida Ativa da União.

2. A quitação do ITBI nos casos de transmissão onerosa de bens imóveis ou de direitos sobre estes deverá ser comprovada através da apresentação da Certidão específica para comprovação da quitação do imposto.

Certidão emitida gratuitamente através da internet no endereço: <http://receita.contagem.mg.gov.br>

Atenção: qualquer rasura ou emenda invalidará este documento.



PODER JUDICIÁRIO
TRIBUNAL DO TRABALHO

CERTIDÃO NEGATIVA DE DÉBITOS TRABALHISTAS

Nome: MERCADO DO PAPEL COMERCIO LTDA (MATRIZ E FILIAIS)
CNPJ: 14.848.027/0001-43
Certidão n°: 13864803/2020
Expedição: 16/06/2020, às 14:52:39
Validade: 12/12/2020 - 180 (cento e oitenta) dias, contados da data de sua expedição.

Certifica-se que **MERCADO DO PAPEL COMERCIO LTDA (MATRIZ E FILIAIS)**, inscrito(a) no CNPJ sob o n° **14.848.027/0001-43**, **NÃO CONSTA** do Banco Nacional de Devedores Trabalhistas.

Certidão emitida com base no art. 642-A da Consolidação das Leis do Trabalho, acrescentado pela Lei n° 12.440, de 7 de julho de 2011, e na Resolução Administrativa n° 1470/2011 do Tribunal Superior do Trabalho, de 24 de agosto de 2011.

Os dados constantes desta Certidão são de responsabilidade dos Tribunais do Trabalho e estão atualizados até 2 (dois) dias anteriores à data da sua expedição.

No caso de pessoa jurídica, a Certidão atesta a empresa em relação a todos os seus estabelecimentos, agências ou filiais.

A aceitação desta certidão condiciona-se à verificação de sua autenticidade no portal do Tribunal Superior do Trabalho na Internet (<http://www.tst.jus.br>).

Certidão emitida gratuitamente.

INFORMAÇÃO IMPORTANTE

Do Banco Nacional de Devedores Trabalhistas constam os dados necessários à identificação das pessoas naturais e jurídicas inadimplentes perante a Justiça do Trabalho quanto às obrigações estabelecidas em sentença condenatória transitada em julgado ou em acordos judiciais trabalhistas, inclusive no concernente aos recolhimentos previdenciários, a honorários, a custas, a emolumentos ou a recolhimentos determinados em lei; ou decorrentes de execução de acordos firmados perante o Ministério Público do Trabalho ou Comissão de Conciliação Prévia.



SECRETARIA DE ESTADO DE FAZENDA DE MINAS GERAIS

CERTIDÃO DE DÉBITOS TRIBUTÁRIOS

Negativa

CERTIDÃO EMITIDA EM:
17/06/2020

CERTIDÃO VALIDA ATÉ:
15/09/2020

NOME/NOME EMPRESARIAL: MERCADO DO PAPEL COMERCIO LTDA

INSCRIÇÃO ESTADUAL: 001896024.00-60

CNPJ/CPF: 14.848.027/0001-43

SITUAÇÃO: Ativo

LOGRADOURO: RUA ENGENHEIRO NAVARRO

NÚMERO: 10

COMPLEMENTO: LOJA 02,

BAIRRO: FONTE GRANDE

CEP: 32013320

DISTRITO/POVOADO:

MUNICÍPIO: CONTAGEM

UF: MG

Ressalvado o direito de a Fazenda Pública Estadual cobrar e inscrever quaisquer dívidas de responsabilidade do sujeito passivo acima identificado que vierem a ser apuradas, é certificado que:

1. Não constam débitos relativos a tributos administrados pela Fazenda Pública Estadual e/ou Advocacia Geral do Estado;

2. No caso de utilização para lavratura de escritura pública ou registro de formal de partilha, de carta de adjudicação expedida em autos de inventário ou de arrolamento, de sentença em ação de separação judicial, divórcio, ou de partilha de bens na união estável e de escritura pública de doação de bens imóveis, esta certidão somente terá validade se acompanhada da Certidão de Pagamento / Desoneração do ITCD, prevista no artigo 39 do Decreto 43.981/2005.

Certidão válida para todos os estabelecimentos da empresa, alcançando débitos tributários do sujeito passivo em Fase Administrativa ou inscritos em Dívida Ativa.

IDENTIFICAÇÃO

NÚMERO DO PTA

DESCRIÇÃO

A autenticidade desta certidão deverá ser confirmada no sítio da Secretaria de Estado de Fazenda de Minas Gerais em www.fazenda.mg.gov.br => certidão de débitos tributários => certificar documentos

CÓDIGO DE CONTROLE DE CERTIDÃO:2020000403930482

Comp	Banco	Agência	DV	C1	Conta	C2	Série	Cheque N°	C6
018	001	2818	53	02	49.881-6	03	800	850108	1
018	001	2818	53	02	49886186	03	800	850408	1

R\$ #2.683,45#

Pague por este cheque a quantia de (DINHEIRO MIL SEISCENTOS E OITENTA E TRÊS REAIS)

X e centavos acima

A MERCADO DE PAPEL COMERCIAL LTDA ou à sua ordem



AVENIDA JOAO CESAR MG
 00.000.000/0859.10
 AV JOAO C. OLIVEIR 1045
 IV
 CONFECCAO: 01/2020

CONTAGEM, 24 de JUNHO de 2020.

Amorim
 ASSOCIAÇÃO DO BAIRRO BELA VISTA
 CNPJ 18.261.586/0001-05
 CLIENTE BANCARIO DESDE 07/2013



10718685252000

10718685252000