

RECEBE 1105 12 POSTO ALAMO LTDA OS PRODUTOS CONSTANTES DA NOTA FISCAL INDICADA AO LADO.

NF-e
Nº 000.000.274
SÉRIE 1

POSTO ALAMO LTDA
RUA EXPRESSA DE CONTAGEM, 12.165 - PETROLÂNDIA
CEP: 32072-040 - CONTAGEM - MG
Fone: (031) 3353-9900

DANFE

DOCUMENTO AUXILIAR DA
NOTA FISCAL ELETRÔNICA

0 - ENTRADA
1 - SAÍDA 1

Nº 000.000.274
SÉRIE 1
Página 1 de 1

CONTROLE DO FISCO



CHAVE DE ACESSO
3118 1103 5277 2300 0131 5500 1000 0002 7410 0014 0395

Consulta da autenticidade no portal nacional da NF-e.
www.nfe.fazenda.gov.br/portal ou no site da Sefaz Autorizadora.

EMPRESA EMITENTE: **VENEFLOW ECF**

INSCRIÇÃO ESTADUAL: 1389375660088 | INSC. EST. DO SUBST. TRIBUT.: | C/P: 113.527.723/0001-31 | PROTOCOLO DE AUTORIZAÇÃO DE USO: 131183106050313 03/11/2018 17:15:40

DESTINATÁRIO / REMETENTE

RAZÃO SOCIAL: **PRO-DEU PROJETO CONSTRUINDO EM UNIAO** | CNPJ: 12.995.334/0001-21 | DATA DE EMISSÃO: 08/11/2018

ENDEREÇO: **RUA QUATRO, 266** | BAIRRO/DISTRITO: **TROPICAL** | CEP: 32070530 | DATA DE BANDA / ENTRADA: 08/11/2018

CIDADE: **CONTAGEM** | FONE/FAX: 3133917834 | UF: **MG** | INSCRIÇÃO ESTADUAL: **ISENTO** | HORA DE SAÍDA:

CÁLCULO DO IMPOSTO

VALOR DO ICMS	0,00	VALOR DO ICMS	0,00	BASE DE CÁLCULO DO ICMS SUBST.	0,00	VALOR DO IPI / SUBSTITUIÇÃO	0,00	VALOR TOTAL DOS PRODUTOS	187,98
VALOR DO FRETE	0,00	VALOR DO SEGURO	0,00	DESCONTO	0,00	OUT. DIFER. ACESSÓRIAS	0,00	VALOR TOTAL DA NOTA	187,98

TRANSPORTADOS / VOLUMES TRANSPORTADOS

FRETE POR CONTA: **9 - SEM FRETE** | CÓDIGO ANTT: | PLACA DO VEÍCULO: | UF: | INPL/CPF:

MUNICÍPIO: | UF: | INSCRIÇÃO ESTADUAL:

QUANTIDADE: | ESPÉCIE: | MARCA: | NUMERAÇÃO: | PESO BRUTO: | PESO LÍQUIDO:

DADOS DOS PRODUTOS / SERVIÇOS

COD. FISC.	COD. ANP	DESCRIÇÃO DO PRODUTO/SERVIÇO	V. TRIBUTOS	COD. NCM	CST	CFOP	UND	QUANTIDADE	UNITÁRIO	V. TOTAL	BC ICMS	V. ICMS	ALIQ. ICMS
1	320110201	GASOLINA COMUM	79,79	27101259	060	5929	L	40,082	4,690	187,98	0,00	0,00	0,00

ATESTO QUE O SERVIÇO FOI PRESTADO E/OU MATERIAL FORNECIDO 08/11/18

1.º RESPONSÁVEL: *[Assinatura]* 11043897 C.I.

2.º RESPONSÁVEL: *[Assinatura]* C.I.

DADOS ADICIONAIS

RAZÃO SOCIAL: **LINK SISTEMAS E CONSULTORIA LTDA**
 ENDEREÇO: **RUA EXPRESSA DE CONTAGEM, 12.165 - PETROLÂNDIA - CONTAGEM - MG**
 CEP: **32072-040** - CUPOM FISCAL: 967223
 INSCRIÇÃO ESTADUAL: **1389375660088** - Federal: R\$ 54,51 (29,00%) E-Inf. vlt: R\$ 0,00 (0,00%) Municipal: R\$ 0,00 (0,00%)
 Fone: (031) 3353-9900

**2ª Via - Comprovante de transferência eletrônica disponível**

Via Internet Banking CAIXA

Tipo de TED:	TED para terceiros
Conta origem:	1529 / 003 / 00005291-8
Tipo de conta:	01 - Conta Corrente
Tipo de pessoa:	JURÍDICA
Nome:	PRO CEU PROJETO CONSTRUINDO EM U
CPF/CNPJ:	12.995.334/0001-21

Banco:	033 - BANCO SANTANDER S.A. - 90400888
Tipo de conta:	01 - Conta Corrente
Conta destino:	3488 / 00013004729-5
Tipo de pessoa:	JURÍDICA
Nome:	POSTO ALAMO
CPF/CNPJ:	03.527.723/0001-31
Valor:	R\$ 187,96
Valor da tarifa:	R\$ 0,00
Finalidade:	10 - Crédito em Conta
Identificação da operação:	ABASTECIMENTO PXT 25
Histórico:	

Data / Hora da operação:	08/11/2018 11:07:39
---------------------------------	---------------------

Código da operação:	00139195
Chave de segurança:	KNZJFHXE97U2QGEQ

SAC CAIXA: 0800 726 0101
Pessoas com deficiência auditiva: 0800 726 2492
Ouvidoria: 0800 725 7474
Help Desk CAIXA: 0800 726 0104

PETROLANDIA LTOA
 SA DE UNIDADES 12165 - PETROLANDIA
 LP-321-430 - CONTAGEM - MG
 CNPJ: 03.723.0001-1
 IE: 1360.356.00
 IN: 5513.101-8
 OS: 11/2018 16:09:34V C00:957223

ITEM	CODIGO	DESCRICAO	ST	VL ITEM(R\$)
001		GASOLINA COMUM	B1co 21	
	0.0321	F1		187,98
TOTAL R\$				187,98
Diferencial				0,02
VALOR				187,96
SOMA				187,98

MD-5: A967D3A992774F051764C1122A2E
 TO 71 #CF: B21 E1034051890 EF0694099,970 V40,08
 2
 NUNCS LEGAL: 035772300131 08112018 18799
 Insc. Estadual: R\$ 136.28 Federal: R\$ 54,51 Estadual
 I.P.S. 0.00 Municipal: Fonte: IBPT - MG A567R1
 Nome: PRODUTOS PETROLANDIA EM UNIAO
 Placa: PXT 2591131-59
 Ap. NotaFiscal: MD-5: A967D3A992774F051764C1122A2E
 C. NotaFiscal: PAF - 3.2.4.32-1
 IBPT: 07X0FJYI ARMO GIL 960HG9PE 7305A8FH55GH
 REMATEC: MP-4000 H F1 ECF-IF
 VBSND: 01.00.02 ECF: 00: LJ: 0001
 000000000001EYIV 08/ 1/2018 16:09:34V
 FAN: 0E091110100011236418 BR

PETROLANDIA LTOA
 SA DE UNIDADES 12165 - PETROLANDIA
 LP-321-430 - CONTAGEM - MG
 CNPJ: 03.723.0001-1
 IE: 1360.356.00
 IN: 5513.101-8
 OS: 11/2018 16:09:34V C00:957223

ITEM	CODIGO	DESCRICAO	ST	VL ITEM(R\$)
001		GASOLINA COMUM	B1co 21	
	0.0321	F1		187,98
TOTAL R\$				187,98
Diferencial				0,02
VALOR				187,96
SOMA				187,98

MD-5: A967D3A992774F051764C1122A2E
 TO 71 #CF: B21 E1034051890 EF0694099,970 V40,08
 2
 NUNCS LEGAL: 035772300131 08112018 18799
 Insc. Estadual: R\$ 136,28 Federal: R\$ 54,51 Estadual
 I.P.S. 0.00 Municipal: Fonte: IBPT - MG A567R1
 Nome: PRODUTOS PETROLANDIA EM UNIAO
 Placa: PXT 2591131-59
 Ap. NotaFiscal: MD-5: A967D3A992774F051764C1122A2E
 C. NotaFiscal: PAF - 3.2.4.32-1
 IBPT: 07X0FJYI ARMO GIL 960HG9PE 7305A8FH55GH
 REMATEC: MP-4000 H F1 ECF-IF
 VBSND: 01.00.02 ECF: 00: LJ: 0001
 000000000001EYIV 08/ 1/2018 16:09:34V
 FAN: 0E091110100011236418 BR

IMPRIMIR

VOLTAR

CAIXA
CAIXA ECONÔMICA FEDERAL**Certificado de Regularidade do FGTS - CRF**

Inscrição: 03527723/0001-31
Razão Social: POSTO ALAMO LTDA
Endereço: V EXPRESSA DE CONTAGEM 12165 / BERNARDO MONTEIRO /
CONTAGEM / MG / 32070-005

A Caixa Econômica Federal, no uso da atribuição que lhe confere o Art. 7, da Lei 8.036, de 11 de maio de 1990, certifica que, nesta data, a empresa acima identificada encontra-se em situação regular perante o Fundo de Garantia do Tempo de Serviço - FGTS.

O presente Certificado não servirá de prova contra cobrança de quaisquer débitos referentes a contribuições e/ou encargos devidos, decorrentes das obrigações com o FGTS.

Validade: 21/11/2018 a 20/12/2018

Certificação Número: 2018112102511978054238

Informação obtida em 07/12/2018, às 08:45:22.

A utilização deste Certificado para os fins previstos em Lei está condicionada à verificação de autenticidade no site da Caixa:
www.caixa.gov.br



PREFEITURA MUNICIPAL DE CONTAGEM / MG
SECRETARIA MUNICIPAL DE FAZENDA
SECRETARIA MUNICIPAL ADJUNTA DE RECEITA

Resultado da Consulta

POSTO ALAMO LTDA

Nome: 03.527.723/0001-31

CPF / CNPJ:

As informações disponíveis na Secretaria Municipal Adjunta da Receita sobre o contribuinte acima identifica insuficientes para a emissão da certidão por meio da internet.

Para consultar sua situação fiscal, acesse o Portal do Contribuinte no endereço www.contagem.mg.gov.
dirija-se à Receita Municipal à Av. Cardeal Eugênio Pacelli, 1887 - Cidade Industrial.

A

POSTO ALAMO LTDA

REF.: CONFERÊNCIA DE DOCUMENTO FISCAL E COMUNICAÇÃO DE INCORREÇÕES

SUA NOTA FISCAL N° _____ SÉRIE _____ DE _____

NOSSA NOTA FISCAL N° 000.000.274 SÉRIE 1 DE 08/11/2018

Em face do que determina a legislação fiscal vigente, vimos pela presente comunicar-lhe(s) que a NOTA FISCAL em referência contém a(s) irregularidade(s) que abaixo apontamos, cuja correção solicitamos seja providenciada imediatamente.

Código	Especificação
01	Razão Social
02	Endereço
03	Município
04	Estado
05	Nº Inscr. no CNPJ
06	Nº Inscr. Estadual
07	Natureza Operação
08	Cód. Fiscal Operação
09	Via Transporte
10	Data Emissão
11	Data Salda
12	Unidade (produto)

Código	Especificação
13	Quantidade (produto)
14	Descrição Produtos
15	Valor Unitário
16	Valor Total
17	Valor Total Produtos
18	Alíquota IPI
19	Valor IPI
20	Base Cálculo IPI
21	Valor Total Nota
22	Alíquota ICMS
23	Valor ICMS
24	Base de Cálculo ICMS

Código	Especificação
25	Nome Transportador
26	Endereço Transportador
27	Termo Isenção IPI
28	Termo Isenção ICMS
29	Peso-Bruto / Líquido
30	Vol./Marca/Num/Quant
31	Rasuras
32	Valor Duplicata
33	Condição Pagamento
34	Vencimento
35	Desconto
X 99	Outros

Códigos com irregularidades	RETIFICAÇÕES A SEREM CONSIDERADAS	
99 Outros	Dados Adicionais	Refere-se ao Termo de Colaboração 006/2018
	Dados Adicionais	
	Dados Adicionais	
	Dados Adicionais	

Para evitar-se qualquer sanção fiscal, solicitamos acusarem o recebimento desta, na cópia que a acompanha, devendo esta via de V.S. as. Ficar arquivada juntamente com a NOTA FISCAL em questão.

Sem outro motivo para o momento, subscrevemo-nos

Atenciosamente,

(data, assinatura e carimbo do recebimento)



PRO-CEU: PROJETO CONSTRUINDO EM UNIÃO

Contagem, 05 de dezembro de 2018

Prezado Senhor,

Com a grata satisfação em cumprimentá-lo, justificamos junto a V.Sa. que referente ao abastecimento do veículo foi feita uma estimativa de 40 litros, totalizando 187,96, ao efetuar o abastecimento a bomba de combustível não programa centavos, sendo o abastecimento feito a mão, passando R\$0,02 na nota.

Certos de sua compreensão, agradecemos.

Atenciosamente;



Edimar Honorato Campos

PRO-CEU: Projeto Construindo em União

Presidente

Ilmo Sr.
Marcelo Lino da Silva
Secretário Municipal de Direitos Humanos e Cidadania
Município de Contagem
NESTE

FOTOS DEMONSTRATIVAS ABASTECIMENTO – NOVEMBRO 2018

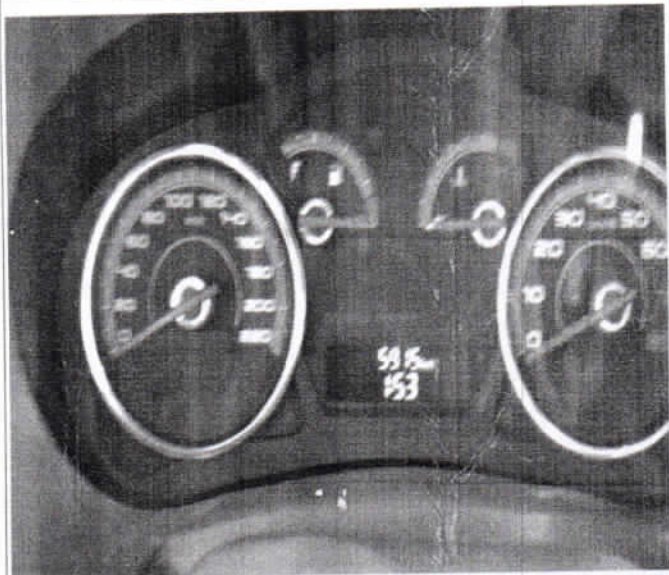

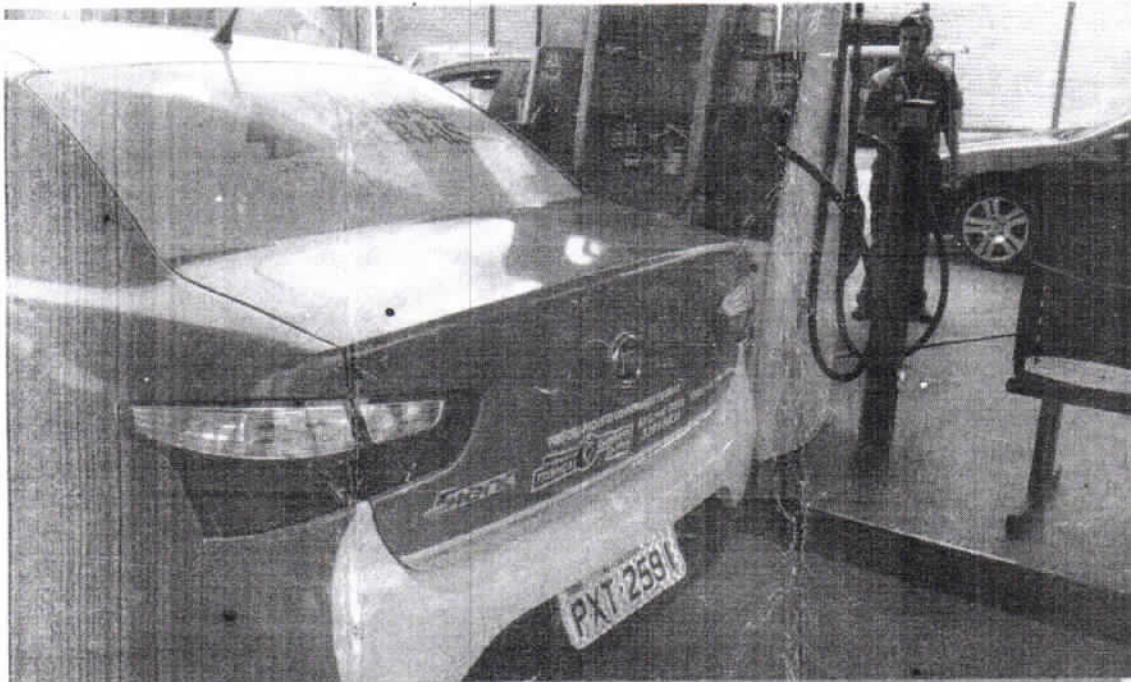

V A ENL

0327.725/0001-3
 IE 18605308.00-05
 IM 5512101-3
 06/11/2018 10:15:47 Nº de Controle: 856258 COD: 954185

CUPOM FISCAL

ITEM	CONTE	DESCRICAO	ST	VL ITEM (R\$)
00	1	CASOLINA COMUM - Bico 24	F1	10,008
TO AL R\$				10,00
CAPTAD				10,00

TO 77 #CF: 824 81016470 500 EF0184707,620 V2,129
 ATIVAS LEGAL: 03527390131 06112018 1000
 Trib. aprox.: R\$ 1,94 Federal, R\$ 2,90 Estadual,
 R\$ 0,00 Municipal, Fonte: IBPT - MG A5G7R1
 Frontista.: JOSE CRISPIM ALVES NETO
 Ap. Icativo: MD-5: 000708A92709E05591764CT122A2E
 C. AutoSystem PAF 0324,32,1
 MD-3TK IS T#STRON 1417 011 DB06FAK CB70D4AH4CCM
 PDV: WTECH BY ANSO - B.F.L. E-IF
 VLSAB01.00.0201 CF 0001
 DD: 06/11/2018 15:16:24V
 FAN: 10011101000112:54

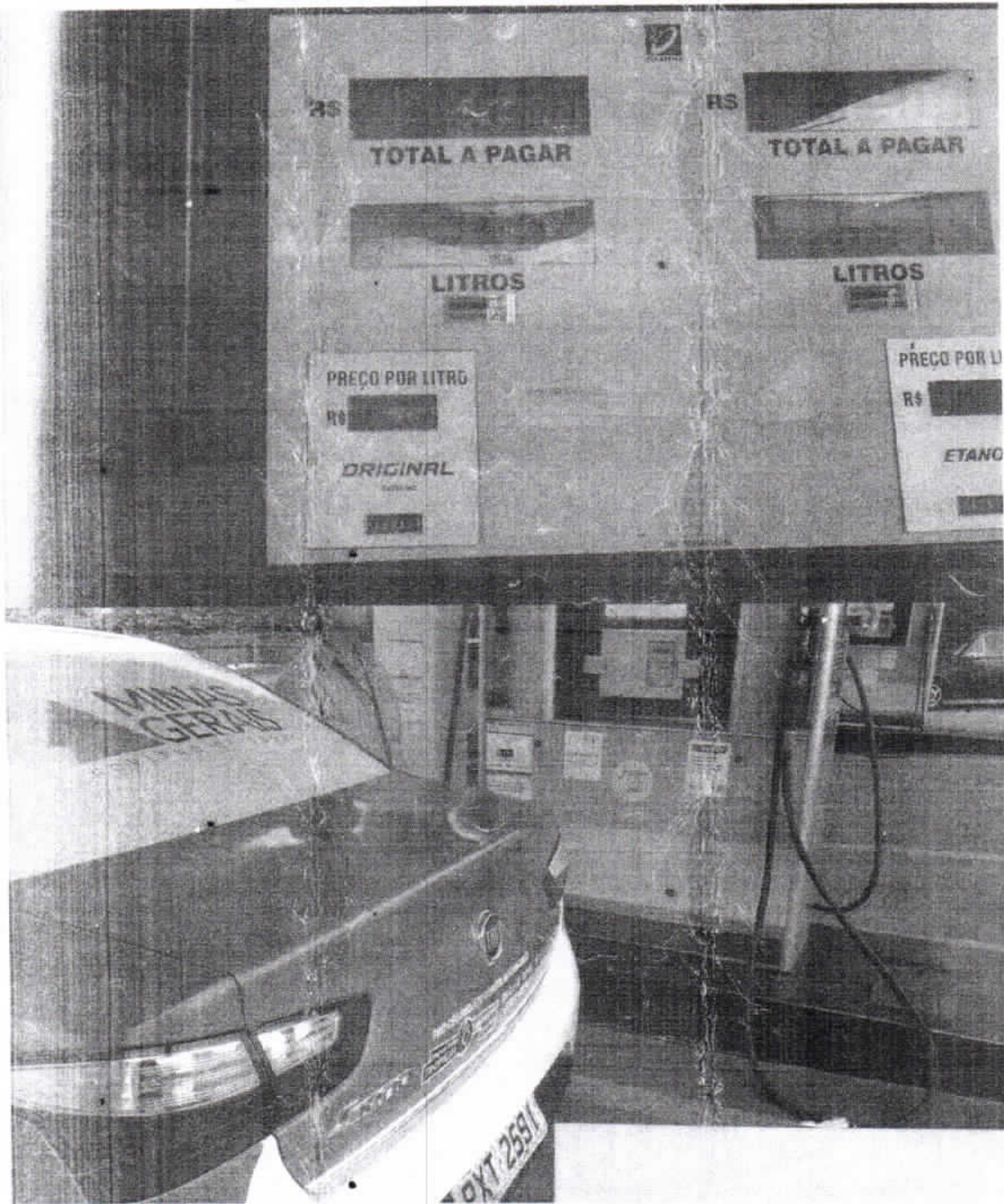

POSTO CANADA LTDA
 R: ALMERINDA DA COSTA RIBEIRO Nº69 - B: CANADA
 CEP: 32015-270 - CONTAGEM - MINAS GERAIS
 CNPJ: 23.156.540/0001-64
 IE: 186.856406.0028
 IM: 43.083/01-3
 06/11/2018 15:48:13V CCF:005862 CDD:427322
 CNPJ/CPF consumidor: 00000000000
 NOME: I- * * CONSUMIDOR PADRAO * *
 END: LOCAL DA COMPRA CONTAGEMMG

CUPOM FISCAL
 ITEM CODIGO DESCRICAO QTD UN VL UNIT (R\$) ST VL ITEM (R\$)
 1 2 2- BASTIDOR E CONDUZ - TP/RANG 2,085Lx4,797 FT TO 006
 TOTAL R\$ 10,00
 Dinheiro 10,00
 MINAS LEGAL: 23156540000164 06112018 1000
 #CF: B03 E10436138, 115 EF0436140, 200 V2, 085
 Val. Aprox. Tributos: R\$2,70 (27,00%) Fonte 18PT
 Placa: PXT-2591 Vendedor: 546-ALEXANDRE DA SILVA
 BAMBIRRA

Aplicativo: MD5: 7EC693CD4CF557CC69857EF575E8CAC7
 TECNO X SISTEMAS LTDA
 AJLAR80C TLV36FQN SEX: CRRB 6HE71609 BEM374CMH7MU
 BEMATECH MP-4000 TH FI ECF-IF
 VERSAO: 01.00.02 ECF: 004 LJ: 0001
 00000000RUMR1U010 06/11/2018 15:48:17V
 FAR-REF0111010001192700



EMPREENDIMENTOS MIRANDA & DIAS LTDA
 RUA ARAGUAIA Nº164 - CEP:32073-560
 SAO CAETANO CONTAGEM - MINAS GERAIS
 INSC: 23.314.578/0001-18 IE: 186.545409.0010
 06/11/2018 14:03:40 CCF:258814 COD:272517

CUPOM FISCAL

QTD.	UN.	VL.	UNIT	R\$	ST	A/1	VL.	ITEM	R\$
2,063	L	X	4,849	F1	A				10,00
TOTAL									R\$ 10,00
Pinheiro									10,00

Al. Aprox Tribts. R\$4 79x 47,93 Fonte: IBPT
 NIF: 803 EI1961471 980 EF1961474,040 V00002,063
 012591 Km:0
 Operador WANDERLI Turno 2 - Seq 78
 Aplicativo: a960a926de6954231bcaa43c519dctide
 ArqBox - versao 4.02
 NIF: 30871 2FAFO EE20C5 A6 ACA03A 4A512 1817A 247
 PAROMA AUTOMACAO MACH 1
 F-IF VERSAO: 01.00.00 ECF: 004 LJ: 0001
 EFEEEEGHDF1FJBB 06/11/2018 14:04:02
 18:0R0811BR0000003032:1