

| | | |
|---|---|---|
| RECEBEMOS DE POSTO ALAMO LTDA, OS PRODUTOS CONSTANTES DA NOTA FISCAL INDICADA AO LADO | | NF-e N.º: 000000034 SÉRIE: 002 |
| DATA DE RECEBIMENTO | IDENTIFICAÇÃO E ASSINATURA DO RECEBEDOR | |

| | | |
|--|---|---|
|  POSTO ALAMO LTDA VIA EXPRESSA DE CONTAGEM, 12.165 PETROLANDIA CONTAGEM MG Telefone/Fax: CEP: 32072030 | DANFE Documento Auxiliar da Nota Fiscal Eletrônica |  CHAVE DE ACESSO DA NF-e P/ CONSULTA DE AUTENTICIDADE NO SITE WWW.NFE.FAZENDA.GOV.BR 3121 0203 5277 2300 0131 5500 2000 0000 3410 0939 2381 Consulta de autenticidade no portal nacional da NF-e www.nfe.fazenda.gov.br/portal ou no site da Sefaz Autorizadora |
| | SAÍDA N.º: 000000034 SÉRIE: 002 Page 1 of 1 | |
| NATUREZA DA OPERAÇÃO | | PROTOCOLO DE AUTORIZAÇÃO DE USO |
| LANC. EFETUADO EM DECORENCIA DE EMIS. DOC. FISCAL REG. ECF - | | 131214045666516 24/02/2021 16:26:28 |
| INSCRIÇÃO ESTADUAL | INS. ESTADUAL DO SUBSTITUTO TRIBUTÁRIO | CNPJ |
| 1860735660088 | | 03.527.723/0001-31 |

| | | | |
|--------------------------------------|------------|-----------------|--------------------|
| DESTINATÁRIO/REMETENTE | | | DATA DA EMISSÃO |
| NOME/RAZÃO SOCIAL | | CNPJ/CPF | 24/02/2021 |
| PRO-CEU PROJETO CONSTRUINDO EM UNIAO | | 12995334000121 | DATA DA ENTRADA |
| ENDEREÇO | | BAIRRO/DISTRITO | CEP |
| RUA QUATRO , 286 | | TROPICAL | 32070530 |
| MUNICÍPIO | FONE/FAX | UF | INSCRIÇÃO ESTADUAL |
| CONTAGEM | 3133918834 | MG | |
| | | | DATA DE SAÍDA |
| | | | 24/02/2021 |

| |
|-------------------------|
| FATURA/DUPLICATA |
| |

| | | | | | |
|---------------------------|-----------------|--------------------------------------|----------------------------|--------------------------|---------------------|
| CÁLCULO DO IMPOSTO | | | | | |
| BASE DE CÁLCULO DO ICMS | VALOR DO ICMS | BASE DE CÁLCULO DO ICMS SUBSTITUIÇÃO | VALOR DO ICMS SUBSTITUIÇÃO | VALOR TOTAL DOS PRODUTOS | |
| 0,00 | 0,00 | 0,00 | 0,00 | 200,00 | |
| VALOR DO FRETE | VALOR DO SEGURO | DESCONTO | OUTRAS DESPESAS ACESSÓRIAS | VALOR DO IPI | VALOR TOTAL DA NOTA |
| 0,00 | 0,00 | 0,00 | 0,00 | 0,00 | 200,00 |

| | | | | | |
|--|---------|----------------------------------|-------------|--------------------|--------------|
| TRANSPORTADOR/VOLUMES TRANSPORTADOS | | | | | |
| RAZÃO SOCIAL | | FRETE POR CONTA | CÓDIGO ANTT | PLACA DO VEICULO | UF |
| PRO-CEU PROJETO CONSTRUINDO EM UNIAO | | 0 - EMITENTE 1 - DESTINATÁRIO | 9 | | |
| ENDEREÇO | | MUNICÍPIO | UF | INSCRIÇÃO ESTADUAL | |
| RUA QUATRO , 286 | | CONTAGEM | MG | ISENTO | |
| QUANTIDADE | ESPECIE | MARCA | NUMERAÇÃO | PESO BRUTO | PESO LIQUIDO |
| | | | | | |

| DADOS DO PRODUTO/SERVIÇO | | | | | | | | | | | | | |
|---------------------------------|--------------------------------|----------|-----|------|---------|------------|------------|---------|---------|---------|--------|------------|-----------|
| CÓD. PROD. | DESCRIÇÃO DO PRODUTO / SERVIÇO | NCM | CST | CFOP | UNIDADE | QUANTIDADE | V.UNITÁRIO | V.TOTAL | BC ICMS | V. ICMS | V. IPI | ALIQ. ICMS | ALIQ. IPI |
| 1 | GASOLINA COMUM | 27101259 | 060 | 5929 | L | 38,059 | 5,255 | 200,00 | 0,00 | 0,00 | 0,00 | 0 | 0 |

| | | | |
|-------------------------|--------------------------|--------------------------|----------------|
| CÁLCULO DO ISSQN | | | |
| INSCRIÇÃO MUNICIPAL | VALOR TOTAL DOS SERVIÇOS | BASE DE CÁLCULO DO ISSQN | VALOR DO ISSQN |
| 55131018 | 0,00 | 0,00 | 0,00 |

| | |
|--|--|
| DADOS ADICIONAIS INFORMAÇÕES COMPLEMENTARES Val. Aprox. Tributos Estadual: 58,00 (29,00%), Federal: 26,90 (13,45%), Municipal: 0,00 (0,00%) Fonte: IBPT - REFERENTE NFC-e: 522147 Forma Pagto: 1 - DINHEIRO nota relacionada - Conforme termo de fomento 003/2020. | |
|--|--|

**Comprovante de transferência eletrônica disponível**

Via Internet Banking CAIXA

| | |
|------------------------|--------------------------------|
| Tipo de TED: | TED para terceiros |
| Conta origem: | 1529 / 003 / 00005744-8 |
| Tipo de conta: | 01 - Conta Corrente |
| Tipo de pessoa: | JURÍDICA |
| Nome: | PRO CEU PROJETO CONST EM UNIAO |
| CPF/CNPJ: | 12.995.334/0001-21 |

| | |
|-----------------------------------|--|
| Banco: | 033 - SANTANDER BANESPA 0000000 - 90400888 |
| Tipo de conta: | 01 - Conta Corrente |
| Conta destino: | 3488 / 00013004729-5 |
| Tipo de pessoa: | JURÍDICA |
| Nome: | POSTO ALAMO |
| CPF/CNPJ: | 03.527.723/0001-31 |
| Valor: | R\$ 200,00 |
| Valor da tarifa: | R\$ 10,45 |
| Finalidade: | 05 - Pagamento de Fornecedores |
| Identificação da operação: | ABASTECIMENTO |
| Histórico: | |

| | |
|---------------------------------|---------------------|
| Data de débito: | 24/02/2021 |
| Data / Hora da operação: | 24/02/2021 08:18:46 |

| | |
|----------------------------|------------------|
| Código da operação: | 00106675 |
| Chave de segurança: | 4TW9N42H89KVVQE7 |

DEBITO REALIZADO COM SUCESSO. A PREVISAO DO CREDITO NA CONTA DESTINO E DE 60 MINUTOS.

Operação realizada com sucesso conforme as informações fornecidas pelo cliente.

Autorizo a CAIXA a debitar o valor da tarifa vigente de TED na data agendada.

SAC CAIXA: 0800 726 0101

Pessoas com deficiência auditiva: 0800 726 2492

Ouvidoria: 0800 725 7474

Help Desk CAIXA: 0800 726 0104

ATAV OQUE

POSTO ALAMO LTDA CNPJ: 03.527.723/0001-31
VIA EXPRESSA DE CONTAGEM O PETROLANDIA, CONTAGEM, MG
Fone (031) 3353-9900
Documento Aux. da Nota Fiscal de Consumidor Eletrônica

| Código | Descrição | Qtd | UN | V1 Unit | V1 Item |
|---------------------|----------------------------|-----|-------|---------|------------------|
| 320102001 | GASOLINA COMUM Bico 38,059 | L | 5,255 | | 200,00 |
| Qtd. total de itens | | | | | 1 |
| Valor total (R\$) | | | | | 200,00 |
| Valor a Pagar (R\$) | | | | | 200,00 |
| FORMA DE PAGAMENTO | | | | | VALOR PAGO (R\$) |
| DINHEIRO | | | | | 200,00 |
| Troco R\$ | | | | | 0,00 |

Consulte pela Chave de Acesso em
<http://infofazenda.rr.gov.br/PortaInfce>
 31210203527230013165001000522471005378446
 CONSTRUIDOR UNIBO - RUA QUATRO 286 TRIPICAL, CEP
 32.070-530 CONTAGEM - MG Fone (031) 3391-8834
 NFC-e nº: 000522147 Série 001 24/02/2021 11:31:16
 Protocolo de autorização: 13121272416671
 Data de autorização: 24/02/2021 11:31:19



Trabalhos aproximados: R\$ 28,90 (13,45%) Federal R\$ 58,00
 (29,00%) Estadual R\$ 0,00 (0,00%) Municipal - Fonte: IPRF - MG
 F3N1D7
 VENDEDOR: YURI RAHAIV BORGES APOLINARIO
 nº de: 27 nº bomba: 7 nº tanque: 577 vencim: 571828,780 venc fin:
 571868,839

Linux Sistemas - AutoSystem 3.2.6.89 www.linux.com.br

CNPJ: 06.106.019/0001-04 PRAZADA DE ACESSO AO COMPLEXO LULA LULA
 RUA LULA, 1000 - JARDIM DE FLORES, 0209 - TRAFICANTE CORONEL DE
 32070-041

1 F.: 003 650 435/0046

Documento Auxiliar da Nota Fiscal de Consumidor Eletrônica
 N. Código Descrição Cód. Un. Valor Unit. Valor Total
 001 1 BASTILHO COMUM 3,778 Lt x 5,295 20,00
 Cód. Total de Itens 001 20,00
 Valor Total R\$ 20,00
 FORMA DE PAGAMENTO VALOR PAGO R\$
 Dinheiro 20,00

Consulte pela Chave de Acesso em
<http://nfes.fazenda.gov.br/verificador>
 5121 0236 105 0500 0104 6500 1000 0759 5816 9344 7910
 COMISSÃO - CNPJ 12.995.534/0001-21
 PARCELOAMENTO CONSTRUÇÃO EM OBRAS
 AVALIAÇÃO TRIPLEX 1360 TRIPLEX CORONEL DE

NF-e n. 107415 Série 041 24/02/2021 10:53:41
 Protocolo de Secretaria: 13121271295850
 Data de Substituição 24/02/2021 10:53:52



NF-e 2: 68300.05 p00005:02 q1nque 03 nfe:01:1021982:552 xNFEM
 10219826:790
 Del. Aprax. E. Filatos: R\$ 11.50 (57,71%) Fonte: TBT
 Operador: THAIS APARECIDA TORRES

CNPJ: 06.106.019/0001-04 PRAZADA DE ACESSO AO COMPLEXO LULA LULA
 RUA LULA, 1000 - JARDIM DE FLORES, 0209 - TRAFICANTE CORONEL DE
 32070-041

Documento Auxiliar da Nota Fiscal de Consumidor Eletrônica
 N. Código Descrição Cód. Un. Valor Unit. Valor Total
 001 1 BASTILHO COMUM 3,778 Lt x 5,295 20,00
 Cód. Total de Itens 001 20,00
 Valor Total R\$ 20,00
 FORMA DE PAGAMENTO VALOR PAGO R\$
 Dinheiro 20,00

Consulte pela Chave de Acesso em
<http://nfes.fazenda.gov.br/verificador>
 5121 0236 105 0500 0104 6500 2000 1074 7511 0107 8710
 COMISSÃO
 CNPJ 12.995.534/0001-21 CONSUMIDOR

NF-e n. 107415 Série 2 24/02/2021 09:06:00
 Via Consumidor
 Protocolo de Secretaria: 13121271295850 24/02/2021 09:06

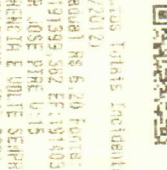

NF-e 2: 68300.05 p00005:02 q1nque 03 nfe:01:1021982:552 xNFEM
 10219826:790
 Del. Aprax. E. Filatos: R\$ 11.50 (57,71%) Fonte: TBT
 Operador: THAIS APARECIDA TORRES

CNPJ: 36.105.009/0001-04 TROPICAL COMERCIO DE CONSUMTIVEIS LTDA
AVENIDA BURRUPAL ALVES DE FARIAS, 2030 TROPICAL CONFABEM-MG
32070-040
I.E.: 003.650.435/0086

Documento Auxiliar de Nota Fiscal de Consumidor Eletrônica
Código Descrição Qtda Un Valor unit. Valor total
001 1 GASOLINA COMUM 3,778 L X 5,295 20,00
Qtda. Total de Itens 001
Valor Total R\$ 20,00
FORMA DE PAGAMENTO VALOR PARO R\$
DINHEIRO 20,00

Consulte pelo Cane de Acesso em
<http://ofca.fazenda.gov.br/portalfisca>
3121 0236 1050 0900 0104 6500 1000 0759 5616 9344 7910

CONSUNIDOR - CNPJ 12.995.394/0001-21
PRACEIPROLETO CONSTRUINDO EM UM INGO
AVENIDA TROPICAL 1360 TROPICAL CONFABEM MG
NFC-e n 000075956 Serie 001 24/02/2021 10:53:41
Protocolo de Autenticação: 13121272118016
Data de Autenticação 24/02/2021 10:53:52



NFC-e: 000075956 Serie: 001 24/02/2021 10:53:41
: 0219826,730
Tel. Aprox. Tributos: R\$11,58(57,91%) Fonte: ICP
Operador: MARIA APARECIDA Turma: 1

CNPJ: 35.579.636/0001-14 TROPICAL COMSUTIVEIS LTDA
I.E.: 0036059540029
AV JORNAL ALVES DE FARIA 2049 *****/*****
BARRIO TROPICAL CEP: 32070-040 CONFABEM
TEL: (31) 9989-8941

DOCUMENTO AUXILIAR DA
NOTA FISCAL DE CONSUMIDOR ELETRONICA
CODIGO DESCRICAO QNTIDADE UN VL UNIT R\$ VL ITEM R\$
1 1 GASOLINA TIP 3,778 L 5,295 20,00
QTD. TOTAL DE ITENS 1
VALOR TOTAL R\$ 20,00
VALOR A PAGAR R\$ 20,00
FORMA PAGAMENTO VALOR PARO R\$
DINHEIRO (DINHEIRO) 20,00

CONSULTE PELA CHAVE DE ACESSO EM
<http://ofca.fazenda.gov.br/portalfisca>
3121 0235 5796 3606 0114 6500 2000 1074 7511 0107 8710

CNPJ: 12.995.394/0001-21 CONSUMIDOR
NFC-e n. 107475 Serie 2 24/02/2021 09:06:00
Via Consumidor
PROTOCOLO AUTENTICAÇÃO 131212721295360 24/02/2021 09:06



Informacao dos Tributos Totais Incidentes
(Lei Federal 12.741/2012) R\$ 8,89
Federal R\$ 2,69 Estadual R\$ 6,20 Fonte: ICP
R\$ 16 80:3 10:3 EI:191399,882 EF:191403,160
CA:10000 02 DP:000AIR JOSE PIRE V-15
ORRIANDO PELA PRESENCIA E VOLTE SEMPRE
TELEFONE: (31) 3234-2989



