



CENTRO ESPECIALIZADOS EM REABILIT.  
ANTÔNIO DE OLIVEIRA - CEN IV  
Av. José dos Santos Diniz, 830 - B. 1  
Cobalagem / MG - CEP - CEP 32.043-000  
Processo 046/2018

## Comprovante de Pagamento de Boleto

Via Internet Banking CAIXA

<b>Banco Receptor:</b>	CAIXA ECONÔMICA FEDERAL
<b>Pagador Final / Efetivo</b>	
<b>CPF/CNPJ:</b>	18.216.366/0001-68
<b>Nome:</b>	ASSOCIACAO PAIS AMIGOS EXCEPCION
<b>Conta de débito:</b>	0086 / 003 / 00003858-3

<b>Representação numérica do código de barras:</b>	23791.22928 60004.972471 98000.046908 4 82430000034523
<b>Instituição Emissora - Nome do Banco:</b>	BANCO BRADESCO S/A
<b>Código do Banco:</b>	237
<b>Código do ISPB:</b>	60746948
<b>Beneficiário original / Cedente</b>	
<b>Nome Fantasia:</b>	PAGAR.ME PAGAMENTOS
<b>Nome/Razão Social:</b>	PAGAR.ME PAGAMENTOS
<b>CPF/CNPJ:</b>	18.727.053/0001-74
<b>Sacador Avalista</b>	
<b>Nome/Razão Social:</b>	JEOVA COUROS
<b>CPF/CNPJ:</b>	22.426.996/0001-34
<b>Beneficiário Final</b>	
<b>Nome/Razão Social:</b>	PAGAR.ME PAGAMENTOS
<b>CPF/CNPJ:</b>	18.727.053/0001-74
<b>Pagador Sacado</b>	
<b>Nome/Razão Social:</b>	ASSOCIACAO DE PAIS E AMIGOS DOS EXCEPCIO
<b>CPF/CNPJ:</b>	18.216.366/0003-20
<b>Pagador Final - Correntista</b>	
<b>Nome/Razão Social:</b>	ASSOCIACAO PAIS AMIGOS EXCEPCION
<b>CPF/CNPJ:</b>	18.216.366/0001-68

<b>Data do Vencimento:</b>	02/05/2020
<b>Data de Efetivação / Agendamento:</b>	29/04/2020
<b>Valor Nominal do Boleto:</b>	345,23
<b>Juros (R\$):</b>	0,00
<b>IOF (R\$):</b>	0,00
<b>Multa (R\$):</b>	0,00
<b>Desconto (R\$):</b>	0,00
<b>Abatimento (R\$):</b>	0,00
<b>Valor Calculado (R\$):</b>	345,23
<b>Valor Pago (R\$):</b>	345,23

**Data/hora da operação:** 29/04/2020 16:09:06

**Código da operação:** 020438675  
**Chave de segurança:** JGR8KHSGSL28HAPK

Operação realizada com sucesso conforme as informações fornecidas pelo cliente.

SAC CAIXA: 0800 726 0101  
Pessoas com deficiência auditiva: 0800 726 2492  
Ouvidoria: 0800 725 7474  
Help Desk CAIXA: 0800 726 0104

001586

EMISSÃO

IDENTIFICAÇÃO E ASSINATURA DO RECEBEDOR

IDENTIFICAÇÃO DO EMITENTE

**DANFE**

Documento Auxiliar da  
 Nota Fiscal Eletrônica



0 - ENTRADA **1**  
 1 - SAÍDA  
**Nº. 000.002.207**  
**Série 001**  
 Folha 1/1

CHAVE DE ACESSO

**3120 0522 4269 9600 0134 5500 1000 0022 0711 2720 2004**

Consulta de autenticidade no portal nacional da NF-e  
 www.nfe.fazenda.gov.br/portal ou no site da Sefaz Autorizadora

PROTOCOLO DE AUTORIZAÇÃO DE USO

**131203666182551 - 07/05/2020 14:18:47**

NATUREZA DA OPERAÇÃO

**Venda de mercadoria adquirida ou recebida de terceiros**

INSCRIÇÃO ESTADUAL

**0032313560040**

INSCRIÇÃO ESTADUAL DO SUBST. TRIBUT.

CNPJ

**22.426.996/0001-34**

DESTINATÁRIO / REMETENTE

NOME / RAZÃO SOCIAL

**ASSOC DE PAIS E AMIGOS DOS EXCEP DE BELO HORIZONTE - APAE BH**

CNPJ / CPF

**18.216.366/0003-20**

DATA DA EMISSÃO

**07/05/2020**

ENDEREÇO

**AVENIDA JOSE DOS SANTOS DINIZ, 880**

BAIRRO / DISTRITO

**EUROPA**

CEP

**32043-000**

DATA DA SAÍDA

**07/05/2020**

MUNICÍPIO

**CONTAGEM**

UF

**MG**

FONE / FAX

**(31) 3356-6566**

INSCRIÇÃO ESTADUAL

**0032942490055**

HORA DA SAÍDA

**14:18:40**

FATURA / DUPLICATA

Num. **001**  
 Venc. **07/05/2020**  
 Valor **R\$ 345,23**

CÓDIGO DO IMPOSTO

B. VALOR DO ICMS

**345,23**

BASE DE CÁLC. ICMS S.T.

**0,00**

VALOR DO ICMS SUBST.

**0,00**

VALOR IMP. IMPORTAÇÃO

**0,00**

VALOR TOTAL DOS PRODUTOS

**320,00**

VALOR DO FRETE

**41,23**

VALOR DO SEGURO

**0,00**

DESCONTO

**16,00**

OUTRAS DESPESAS

**0,00**

VALOR TOTAL DO IPI

**0,00**

VALOR TOTAL DA NOTA

**345,23**

TRANSPORTADOR / VOLUMES TRANSPORTADOS

NOME / RAZÃO SOCIAL

FRETE POR CONTA

**(9) Sem Frete**

CÓDIGO ANTT

PLACA DO VEÍCULO

UF

CNPJ / CPF

ENDEREÇO

MUNICÍPIO

UF

INSCRIÇÃO ESTADUAL

QUANTIDADE

**40**

ESPÉCIE

MARCA

NUMERAÇÃO

PESO BRUTO

**10,000**

PESC LÍQUIDO

**0,000**

DADOS DOS PRODUTOS / SERVIÇOS

CÓDIGO PRODUTO	DESCRIÇÃO DO PRODUTO / SERVIÇO	NCM/SH	O/CST	CFOP	UN	QUANT	VALOR UNIT	VALOR TOTAL	B.CÁLC ICMS	VALOR ICMS	VALOR IPI	ALIQ. ICMS	ALIQ. IPI
849849	PLÁSTICO TRANSPARENTE 0,20MM Vir. Tributos - Federal R\$ 25,22 - Estadual R\$ 57,60 EAN 7898490754489	39204310	500	5102	Kg	40,0000	8,00	320,00	345,23	41,43		12,00	

**CENTRO ESPECIALIZADOS EM REABILITAÇÃO**  
**ANTÔNIO DE OLIVEIRA - CER IV**  
 Av. José dos Santos Diniz, 880 - B. Europa  
 Contagem / MG CEP - CEP 32.043-000  
 Processo 045/2018

*Carlos Gomes de Faria*  
 Gerente Compras  
 Associação de Pais e Amigos dos Excepcionais

**LANÇADO**

DATA: **29/04/20**  
 DOCUMENTO: **438675**  
 BANCO: **CEF**  
 CONTA: **3858-3**

**PAGUE-SE**  
 DATA: **29/04/20**  
 ASS: *[Assinatura]*

DADOS ADICIONAIS

INFORMAÇÕES COMPLEMENTARES

Valor Aproximado dos Tributos conforme Lei 12.741/2012: Federal R\$ 25,22 - Estadual R\$ 57,60 Fonte: IBPT

RESERVADO AO FISCO

**001587**



Instruções de Impressão

Imprimir em impressora jato de tinta (ink jet) ou laser em qualidade normal. (Não use modo econômico).  
Utilize folha A4 (210 x 297 mm) ou Carta (216 x 279 mm) - Corte na linha indicada

Recibo do Pagador

NF/Carlos



Bradesco

237-2

23791.22928 60004.972471 98000.046908 4 82430000034523

Beneficiário <b>JEOVÁ COUROS   Pagar.me Pagamentos S/A</b>		Agência / Código do Beneficiário <b>1229/469</b>	Espécie <b>R\$</b>	Quantidade	Carteira / Nosso número <b>000049724798-4</b>
Número do documento <b>049724798</b>		CPF/CNPJ <b>18727053000174</b>	Vencimento <b>02/05/2020</b>		Valor documento <b>R\$ 345,23</b>
(-) Desconto / Abatimentos	(-) Outras deduções	(+) Mora / Multa	(+) Outros acréscimos	(=) Valor cobrado	
Pagador <b>ASSOCIACAO DE PAIS E AMIGOS DOS EXCEPCIONAIS DE BELO HORIZONTE APAEBH</b> auxiliarcompras@apaebh.org.br CNPJ: 18216366000320					

Autenticação mecânica

Instruções

Sr. Caixa, aceitar o pagamento e não cobrar juros após o vencimento.

**CENTRO ESPECIALIZADOS EM REABILITACAO**  
**ANTONIO DE OLIVEIRA - CER IV**  
Av. José dos Santos Diniz, 880 - B. Europa  
Cilagum / MG - CEP - CEP 32.043-000  
Processo 046/2018

Corte na linha pontilhada



Bradesco

237-2

23791.22928 60004.972471 98000.046908 4 82430000034523

Local de pagamento <b>PAGÁVEL EM QUALQUER BANCO ATÉ O VENCIMENTO.</b>					Vencimento <b>02/05/2020</b>
Beneficiário <b>JEOVÁ COUROS   Pagar.me Pagamentos S/A</b>					Agência / Código beneficiário <b>1229/469</b>
Data do documento <b>29/04/2020</b>	Nº documento <b>049724798</b>	Espécie doc. <b>DM</b>	Aceite <b>N</b>	Data processamento <b>29/04/2020</b>	Carteira / Nosso número <b>000049724798-4</b>
Uso do banco	Carteira <b>26</b>	Espécie <b>R\$</b>	Quantidade	(x) Valor	(=) Valor documento <b>R\$ 345,23</b>
Instruções (Texto de responsabilidade do beneficiário) Sr. Caixa, aceitar o pagamento e não cobrar juros após o vencimento.					(-) Desconto / Abatimentos
					(-) Outras deduções
					(+) Mora / Multa
					(+) Outros acréscimos
					(=) Valor cobrado
Pagador <b>ASSOCIACAO DE PAIS E AMIGOS DOS EXCEPCIONAIS DE BELO HORIZONTE APAEBH</b> auxiliarcompras@apaebh.org.br CNPJ: 18216366000320					

Cód. baixa

Autenticação mecânica - Ficha de Compensação

Sacador / Avalista



Corte na linha pontilhada

001588

# Planilha de Cotação

ASSOCIACAO DE PAIS E AMIGOS DOS EXCEPCIONAIS DE BELO HORIZONTE - APAE BH

14:20:49

Descrição dos Produtos	QTDE	UNID	QUINTAL & ALINE DECORACOES LTDA		VIVATEX COMERCIO, IMPORTACAO E EXPORTACAO DE PRODUTOS PARA		GSF COUROS PLASTICOS E TECIDOS EIRELI		Total
			Unit	Total	Unit	Total	Unit	Total	
0000013727 - PLASTICO TRANSPARENTE CRISTAL PVC 1,40.X.0,20	40,00	METRO	8,48	339,20	9,00	360,00	8,00	320,00	
Observações				0,000		0,000		0,000	
				0,000		0,000		0,000	
				339,200		360,000		320,000	
				0,000		0,000		0,000	
				447,200		469,250		361,230	
Comprador				000001 - A VISTA		000001 - A VISTA		000001 - A VISTA	
				30/04/2020		30/04/2020		30/04/2020	
				Proposta					

00060634637544 - Carlos Gomes de Faria

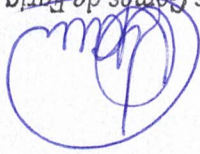
  
 Carlos Gomes de Faria  
 Gerente Compras  
 Associação de Pais e Amigos dos Excepcionais

CENTRO ESPECIALIZADOS EM REABILITACAO  
 ANTONIO DE OLIVEIRA - CER IV  
 Av. José dos Santos Dimiz, 880 - B. Europa  
 Contagem/MG CEP - CEP 32.043-000  
 Processo 045/2018









Todas as Categorias Artesanato e DIY Tnt - tecido não tecido Espumas p/ Colchões e Estofados Tatame

### Carrinho de Compras

PRODUTO	PREÇO	QUANTIDADE	TOTAL
 PLÁSTICO TRANSPARENTE 0,20MM	R\$8,00	- 40 + Remove	R\$320,00

CONTINUAR

ATUALIZAR QUANTIDADE

**CUPOM DE DESCONTO**  
Informe aqui seu cupom promocional.

USAR CUPOM

Subtotal R\$320,00

Frete Formas de Entrega - JAMEF - Em m X

**TOTAL R\$361,23**

CONTINUAR

Itens que você visualizou recentemente

CENTRO ESPECIALIZADOS EM REABILITAÇÃO  
 ANTONIO DE OLIVEIRA - CER IV  
 Av. José dos Santos Diniz, 880 - B. Europa  
 Contagem/MG CEP - CEP 32.042-000  
 Processo 018/2018

Carlos Gomes de Faria  
 Gerente Compras  
 Associação de Pais e Amigos dos Excepcionais



Assine nossa Newlister

Email

**CADASTRAR**

**Departamentos**

- » Tatames Eva
- » Espuma
- » Piso Vinílico
- » Cortiça
- » Fita Antiderrapante

**Nossas redes**



**Contato**

vendas@jcdecor.com.br  
 Av Pedro II, 1479, Carlos Prates -  
 Belo Horizonte / MG  
 Seg a Sex: 8:30 as 18:00 -  
 Sábado: de 8:30 a 12:30

**Central de atendimento**

(31) 3201-3187  
 (31) 99830-3187  
 vendas@jcdecor.com.br

**Dúvidas**

Tudo em até 12x  
 Institucional  
 Nossas lojas  
 Blog  
 Trocas e Devoluções  
 Fretes e Entregas  
 Formas de Pagamento  
 Entre em contato

**Segurança**



**CENTRO ESPECIALIZADOS EM REABILITAÇÃO**  
 ANTONIO DE OLIVEIRA - CER IV  
 Av. José dos Santos Diniz, 880 - B. Europa  
 Contagem / MG - CEP - 32.043-000  
 Processo 048/2018

**Carlos Gomes de Faria**  
 Gerente Compras  
 Associação de Pais e Amigos dos Excepcionais

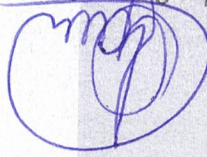

**COMUNICADO**

"Devido a pandemia de COVID-19 nossa loja física não está aberta para o público, apenas funcionaremos EXCLUSIVAMENTE para pedidos por site ou telefone, continuaremos a realizar as entregas de nossa mercadoria via frete como correio, motoboy, transportadora para todo Brasil, mas não iremos atender em nossa loja física clique aqui e saiba mais"

Pagamento em até 12x sem Juros



001592



**PLÁSTICO PVC CRISTAL TRANSPARENTE 0.20 MM - 40m**

\*Plástico transparente 0,20mm, IMPERMEÁVEL COM ALTA DURABILIDADE E RESISTÊNCIA.\*

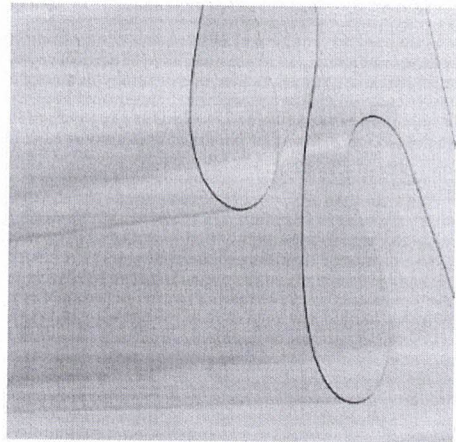

▼ mais informações

QUANTIDADE  **COMPRAR**

por: R\$ 339,20

ou por 10x de R\$ 38,87 com juros

**FORMAS DE PAGAMENTO**

- Parcelas ▼
- Depósito R\$ 339,20
- Pagamento em mãos R\$ 339,20

**Frete e prazo**  **calcular** Não sei meu cep

Envio para o CEP: 32043-000

Forma de Envio	Valor	Entrega estimada
Retirar na Loja Física	Grátis	2
Normal	R\$ 108,00	9 dias úteis
Expresso	R\$ 211,40	7 dias úteis

Compartilhar Tweetar Compartilhar

**DÚVIDAS**  
TIRE SUAS DÚVIDAS SOBRE ESTE PRODUTO

**INDIQUE ESTE PRODUTO**  
INDIQUE ESTE PRODUTO A UM AMIGO

001593

**CENTRO ESPECIALIZADOS EM REABILITAÇÃO**  
ANTONIO DE OLIVEIRA - CER IV  
Av. José dos Santos Diniz, 880 - B. Europa  
Contagem / MG CEP - CEP 32043-000  
Processo 048/2018

*Carlos Gomes de Faria*  
Gerente Compras  
Associação de Pais e Amigos dos Excepcionais

Envie-nos uma mensagem

Descrição do Produto



PLASTICO PVC CRISTAL  
TRANSPARENTE 0.30 MM - 40M  
R\$ 496,00

PLASTICO PVC CRISTAL  
TRANSPARENTE 0.20 MM - 50M  
R\$ 424,00

PLASTICO PVC CRISTAL  
TRANSPARENTE 0.30 MM - 15M  
R\$ 186,00

PLASTICO PVC CRISTAL  
TRANSPARENTE 0.10 MM - 40M  
R\$ 180,80

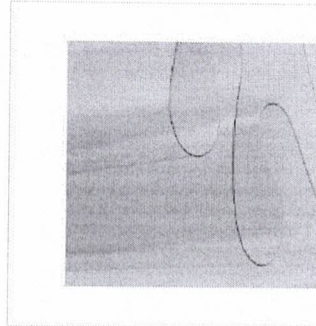
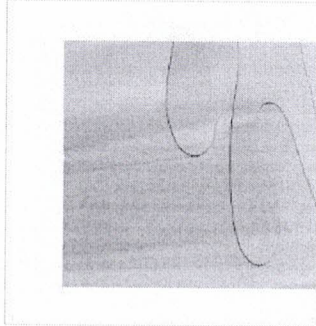

*Carlos Gomes de Faria*  
Gerente Compras  
Associação de Pais e Amigos dos Excepcionais

CENTRO ESPECIALIZADOS EM REABILITAÇÃO  
ANTÔNIO DE OLIVEIRA - CER IV  
Av. José dos Santos Diniz, 880 - B. Europa  
Contagem / MG CEP - CEP 32.043-000  
Processo 045/2015

POR: 339,20

ou 1lx de R\$ 339,20 com juros

COMPRAR

001594

Como Comprar

Rua Dez de Abril, 749 - Centro - Artur Nogueira - São Paulo - Cep: 13160-000

contato@quintaldecoracoes.com.br

(19) 3877-2105

(19) 97105-1573

De Segunda à Sexta das 9:00 às 18:00

Contato

Trocas e Devoluções

Nossa História

Loja Virtual  
Crie já sua loja virtual



COPYRIGHT © Quintal Decoracoes 2020 - 60.411.979/0001-35 - TODOS OS DIREITOS RESERVADOS

Envie-nos uma mensagem

jvachat



POR 09:40

PTB2 29/04/2020