

| | | |
|---|---|----------------------------------|
| RECEBEMOS DE ORGANIZACAO ALVES E CARVALHO LTDA. OS PRODUTOS / SERVIÇOS CONSTANTES DA NOTA FISCAL INDICADO AO LADO | | NF-e Nº 00000908 SÉRIE 001 |
| DATA DE RECEBIMENTO | IDENTIFICAÇÃO E ASSINATURA DO RECEBEDOR | |

| | | |
|---|---|--|
| IDENTIFICAÇÃO DO EMITENTE ORGANIZACAO ALVES E CARVALHO LTDA. RUA ALVORADA, 380 LJ 1/2/3 - SAO BENEDITO - CEP:33105-510 - SANTA LUZIA - MG TEL: (31)3637-1960 | DANFE DOCUMENTO AUXILIAR DA NOTA FISCAL ELETRÔNICA 0 - ENTRADA 1 - SAÍDA Nº 00000908 fl. 1 / 1 SÉRIE 001 |  |
| | | CHAVE DE ACESSO 3121 0425 2505 6400 0103 5500 1000 0009 0810 0000 9190 |
| NATUREZA DE OPERAÇÃO Venda de mercadoria dentro do estado | | PROTOCOLO DE AUTORIZAÇÃO DE USO 131214101502868 |
| INSCRIÇÃO ESTADUAL 5785772810018 | INSCRIÇÃO ESTADUAL DO SUBST. TRIB. | CNPJ / CPF 25.250.564/0001-03 |

| | | | |
|---|-----------------------------|--------------------|------------------------------------|
| DESTINATÁRIO / REMETENTE | | CNPJ / CPF | DATA DA EMISSÃO |
| NOME / RAZÃO SOCIAL INSTITUTO DE PROM SOC E HUMANA DARCY RIB | | 00.794.227/0001-56 | 07/04/2021 |
| ENDEREÇO RUA DOS TAMOIOS, 462 SALA 506 | BAIRRO / DISTRITO CENTRO | CEP 30120-050 | DATA SAÍDA / ENTRADA 07/04/2021 |
| MUNICÍPIO BELO HORIZONTE | FONE / FAX (31)2551-4412 | UF MG | HORA DA SAÍDA 09:32:19 |

| CÁLCULO DO IMPOSTO | | | | | | |
|-------------------------|-----------------|------------------------|----------------------|---------------------------|--------------------------|--|
| BASE DE CÁLCULO DO ICMS | VALOR DO ICMS | BASE CÁLC. ICMS SUBST. | VALOR DO ICMS SUBST. | VALOR APROX. DOS TRIBUTOS | VALOR TOTAL DOS PRODUTOS | |
| 0,00 | 0,00 | 0,00 | 0,00 | 1.791,54 | 8.070,00 | |
| VALOR DO FRETE | VALOR DO SEGURO | DESCONTO | OUTRAS DESP. ACESS. | VALOR DO IPI | VALOR TOTAL DA NOTA | |
| 0,00 | 0,00 | 0,00 | 0,00 | 0,00 | 8.070,00 | |

| | | | | | | |
|---------------------------------------|---------|-----------------|-------------|------------------|--------------|--------------------|
| TRANSPORTADOR / VOLUMES TRANSPORTADOS | | FRETE POR CONTA | CÓDIGO ANTT | PLACA DO VEICULO | UF | CNPJ / CPF |
| RAZÃO SOCIAL | | 9 - SEM FRETE | | | | |
| ENDEREÇO | | MUNICÍPIO | | | UF | INSCRIÇÃO ESTADUAL |
| QUANTIDADE | ESPÉCIE | MARCA | NUMERAÇÃO | PESO BRUTO | PESO LÍQUIDO | |

| DADOS DO PRODUTO / SERVIÇOS | | | | | | | | | | | | | | |
|-----------------------------|----------------------------------|----------|-------|------|-------|--------|----------------|-------------|-------------------|-----------------|----------------|--------------|----------------------|------|
| CÓDIGO DO PROD. / | DESCRIÇÃO DO PRODUTO / SERVIÇO | NCM / SH | CSOSN | CFOP | UNID. | QUANT. | VALOR UNITÁRIO | VALOR TOTAL | PERC.(%) DESCONTO | BASE CALC. ICMS | VALOR I.C.M.S. | VALOR I.P.I. | ALÍQUOTAS ICMS IPI | |
| LS001 | LENCOL SOLTEIRO AVUL 100%ALGODAO | 63022100 | 0102 | 5102 | UN | 300,00 | 26,90 | 8.070,00 | 0,00 | 0,00 | 0,00 | 0,00 | 0,00 | 0,00 |

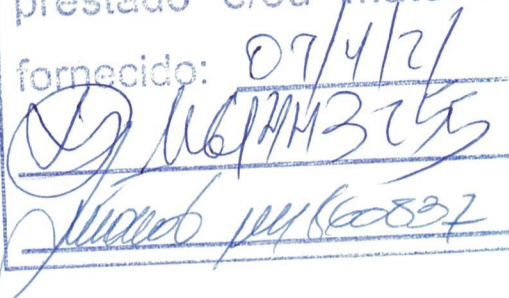
Atesto que o serviço foi
 prestado e/ou material
 fornecido: 07/4/21

 João Paulo 860837

| | |
|--|--------------------|
| DADOS ADICIONAIS | |
| INFORMAÇÕES COMPLEMENTARES DOCUMENTO EMITIDO POR ME OU EPP OPTANTE PELO SIMPLES NACIONAL. NAO GERA DIREITO A CREDITO FISCAL DE IPI PARCERIA 002/2020 | RESERVADO AO FISCO |



COBRANÇA BANCÁRIA CAIXA

Reclamações e Sugestões

DISQUE CAIXA 0800 726 0101

Ouvidoria 0800 725 7474

www.caixa.gov.br

| | | | | | |
|---|-----------------|-------------------|------------|-----------------------|--|
| Cedente | | | | CPF/CNPJ | Agência/Código do Cedente |
| ORGANIZACAO ALVES E CARVALHO LTDA-ME | | | | 025.250.564/0001-03 | 1066/0328759 |
| Endereço do Cedente | | | | UF | CEP |
| ALVORADA,380--ASTECA SAO BE/SANTA LUZIA | | | | MG | 33105510 |
| Data do Documento | Nº do Documento | Espécie Documento | Carteira | Data do Processamento | Nosso Número |
| 07/04/2021 | 908 | FA | RG | 07/04/2021 | 14000000002021908-9 |
| Sacado | | | | CPF/CNPJ | |
| INST DE PROMOCAO SOCIAL E HUMA | | | | 00.794.227/0001-56 | |
| Endereço do Sacado | | | | UF | CEP |
| R. DOS TAMOIOS,462,SALA 506-CENTRO/BELO HORIZONTE | | | | MG | 30120-050 |
| Beneficiário Final | | | | CPF/CNPJ | |
| <p>Texto de Responsabilidade do Cedente:</p> <p>NAO RECEBER APOS 5 DIAS DE ATRASO</p> <p>MULTA : 80,70 REAIS A PARTIR DE 24/04/2021</p> | | | | | |
| Moeda | Quantidade | Valor | Vencimento | Valor do Documento | Autenticação Mecânica - Recibo do Sacado |
| | | | 19/04/2021 | R\$ 8.070,00 | |



104-0

10493.28758 99000.100042 00202.190880 9 85950000807000

| | | | | | |
|--|-----------------|---------|------------|-----------------------|--------------------------------|
| Local de Pagamento | | | | | Vencimento |
| PREFERENCIALMENTE NAS CASAS LOTERICAS ATÉ O VALOR LIMITE | | | | | 19/04/2021 |
| Cedente | | | | CPF/CNPJ | Agência/Código do Cedente |
| ORGANIZACAO ALVES E CARVALHO LTDA-ME | | | | 025.250.564/0001-03 | 1066/0328759 |
| Data do Documento | Nº do Documento | Espécie | Aceite | Data de Processamento | Nosso Número |
| 07/04/2021 | 908 | FA | S | 07/04/2021 | 14000000002021908-9 |
| Uso do Banco | Carteira | Moeda | Quantidade | Valor | (=) Valor do Documento |
| | RG | R\$ | | | R\$ 8.070,00 |
| <p>Texto de Responsabilidade do Cedente</p> <p>NAO RECEBER APOS 5 DIAS DE ATRASO</p> <p>MULTA : 80,70 REAIS A PARTIR DE 24/04/2021</p> | | | | | (-) Desconto |
| | | | | | (-) Outras Deduções/Abatimento |
| | | | | | (+) Mora/Multa/Juros |
| | | | | | (+) Outros Acréscimos |
| | | | | | (=) Valor Cobrado |
| Sacado: INST DE PROMOCAO SOCIAL E HUMA | | | | | 00.794.227/0001-56 |
| R. DOS TAMOIOS,462,SALA 506-CENTRO/BELO HORIZONTE | | | | MG | 30120-050 |
| Benef. Final: | | | | | |



Ficha de Compensação
Autenticação no verso

LOJAS ★★★ THAMIRIS

ORGANIZAÇÃO ALVES E CARVALHO LTDA

RUA ALVORADA, 380 - SÃO BENEDITO - STA LUZIA - MG

CNPJ: 25.250.564/0C IE 57857728100-18

E-MAIL: thamis.tecidos@bol.com.br FONE: 31 3637-1960

CONTATO: SEBASTIÃO

06/04/2021

PARA INSTITUTO PROM SOC HUMANA DARCY RIBEIRO

A/C GABRIEL

ORÇAMENTO

| ITEM | QTD | DESCRIÇÃO | V.UNIT | V.TOTAL |
|------|-----|-----------------------------|-----------|---------------|
| 1 | 300 | LENCOL DE SOLTEIRO 100% ALG | R\$ 26,90 | R\$ 8.070,00 |
| 2 | 200 | TRAVESSEIRO 100% ACRILICO | R\$ 16,90 | R\$ 3.380,00 |
| | | | | |
| | | TOTAL | | R\$ 11.450,00 |

Atenciosamente

busque aqui seu produto

entregar em: Avenida Paraná, Centro - Belo Horizonte - MG

empresas oferta do dia Moto G100 americanas social BBB baixe o app receba hoje produtos internacionais mais por menos

eee, você também pode pagar suas compras com Pix!



É rápido e bem facinho, aproveite!

pagina inicial > cama, mesa e banho > lençol avulso > lençol solteiro

♥ [favoritar](#)

🔗 [compartilhar](#)

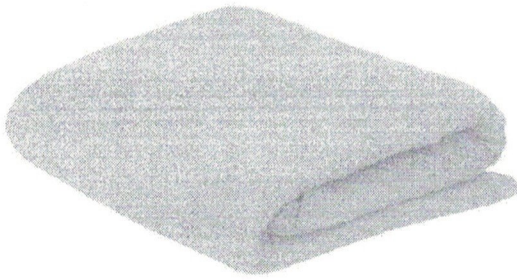

Lençol Solteiro em Malha 100% Algodão Avulso - Branco

★★★★★ (1) (Cód.33792285)

Lençol Solteiro em Malha 100% Algodão Avulso Branco Deixe a sua cama mais bonita e aconchegante com o Lençol de Solteiro Avulso Vivaldi. Contém Um Lençol Avulso Medidas Lençol 88 x 188 x 30 (altura do colc...

[mais informações](#)

cor: branco

[política de troca e devolução](#)

R\$ 35,09

em até 3x sem juros no **cartão de crédito** e receba R\$ 0,71 (2% de volta)

💎+🇧🇷 **R\$ 35,09** em até 7x sem juros no **cartão Americanas com Ame** e receba R\$ 0,71 (2% de volta)

[mais formas de pagamento](#)

📍 Avenida Paraná...

receba entre **R\$ 08 e 12 de abril** **16,00**

retire na loja entre **R\$ 08 e 12 de abril** **16,00**

comprar

comprar com ame

Este produto é vendido por [Casas Camafeu](#) e entregue por **Americanas**, que garante a sua compra, do pedido à entrega.

quem viu este produto, viu também

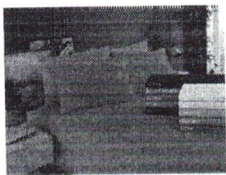

Lençol Avulso Malha - Com



Lençol De Malha Solteiro



Lençol Solteiro com Elastico



Lençol Solteiro com Elastico

atendimento 4003-4848

canal de vendas

cartão americanas

americanas e os cookies: a gente usa cookies para personalizar anúncios e melhorar a sua experiência no site. Ao continuar navegando, você concorda com a nossa Política de Privacidade.

continuar e fechar

anuncie

venda com a gente

mais informações



mais informações

< voltar

institucional



dúvidas



serviços



americanas mais



ame digital



formas de pagamento cartões de crédito americanas.com, visa, aura, mastercard, diners club, hiper, american express; boleto bancário; débito online itaú, banco do brasil, bradesco e visa electron.

todas as regras e promoções são válidas apenas para produtos vendidos e entregues pela americanas. o preço válido será o da finalização da compra. havendo divergência, prevalecerá o menor preço ofertado.



 [acessibilidade](#)

saiba mais



americanas

B2W - Companhia Digital / CNPJ: 00.776.574/0006-60 / Inscrição Estadual: 85.687.08-5 / Endereço Rua Sacadura Cabral, 102 - Rio de Janeiro, RJ - 20081-902 / atendimento.acom@americanas.com

[mapa do site](#)

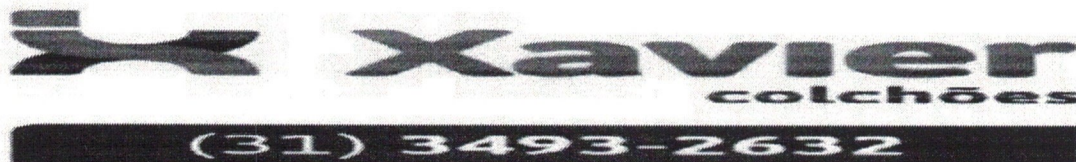

XAVIER CONFECÇÕES INDÚSTRIA E COMÉRCIO LTDA – ME. CNPJ. 09 304 773/0001-36

| | | | | | | |
|----------------------|---|------------|----------------------------|-----------------|-------------------|------------|
| RAZÃO SOCIAL: | Instituto de Promoção Social e Humana Darcy Ribeiro | | | | DATA: | 06.04.2021 |
| ENDEREÇO: | R DOS TAMOIOS 462 SALA 506 | Nº: | | BAIRRO: | CENTRO | |
| CIDADE: | BELO HORIZONTE | UF: | | CEP: | 30.120-050 | |
| CNPJ: | 00.794.227/0001-56 | | INSCRIÇÃO ESTADUAL: | | | |
| TEL CEL: | 31 3911-3037 | | CONTATO: | Gabriel Menezes | ORÇAMENTO: | |
| E-MAIL: | | | COMPRADOR: | Gabriel Menezes | | |

| ITEM | DESCRIÇÃO DO PRODUTO/FICHA TECNICA. | QUANT.UN. | MARCA | MODELO | UNIT RS: | SUBTOTAL RS: |
|------|---|-----------|-------------------|--------|----------|--------------|
| 01 | Lençóis solteiro simples, Lençol de tecido cor branca 100% algodão percal Premium 150 fios de pura maciez cor liso, retangular de alta durabilidade, macio e confortável, contendo dados do fabricante data de fabricação, pode ter ou não elástico nas bordas para fixar corretamente ao colchão, Garantia de 03 meses contra defeitos de fabricação após a data de entrega..Medidas padrão 1.40mx2,40metros | 100 | Xavier Colchões ® | | 29,70 | 2.970,00 |

| | | | | | |
|---------------------------------|--------------|---------------------|----------------|---|----------|
| CONDIÇÕES DO PAGAMENTO A PRAZO: | AVISTA | TOTAL A PRAZO R\$: | 2970,00 | | |
| CONDIÇÕES DO PAGAMENTO A VISTA: | AVISTA | TOTAL A VISTA R\$: | 2970,00 | | |
| ENTREGA DA MERCADORIA: | 07 a 20 DIAS | VALOR DO FRETE R\$: | CIF | | |
| VALIDADE DA PROPOSTA : | 30 DIAS | FRETE | CIF | X | X |
| RESPONSÁVEL PELO ORÇAMENTO: | Pereira | | FOB | | |

OBSERVAÇÃO: Todo colchão para uso publico, o revestimento deverão obedecer às novas normas da vigilância sanitária. O revestimento, deve ser obrigatoriamente impermeável, antialérgico, antimifo, costuras internas, sem viés aparente.

Nossa mercadoria é armazenada de acordo as normas vigentes de armazenamento exigidas atualmente.

Nossa marca em destaque pela qualidade dos produtos fabricados com matéria prima de alta qualidade dentro das especificações e certificado registro Inmetro, Atenção: nossos produtos tem marca D' Agua em todo revestimento facilitando identificação garantindo a qualidade, evitando falsificação da marca. Nossos colchões e colchonetes passam por um rigoroso teste de controle da qualidade que asseguram às exigências estabelecidas pelo programa de avaliação da conformidade. Xavier Colchões.

DADOS DO BANCO DO FORNECEDOR

ITAU AG. 0625 C/C 22390-4 / SANTANDER AGENCIA 4416 C/C 13001847-5 - CNPJ: 09 304 773/0001-36.

Observação: Seu pedido será fabricado sob medidas especiais para atender sua solicitação, favor conferir, após autorização não aceitamos devolução nem alteração.

Pereira
 09.304.773/0001-36
 Xavier Colchões Indústria e Comércio LTDA
 Rua: Vicente de Paulo Rogério, 301
 Monte Carlo - CEP: 33.172-010
 SANTA LUZIA - MG



Comprovante de Pagamento de Boleto

Via Internet Banking CAIXA

| | |
|--------------------------------|---------------------------------|
| Banco Receptor: | CAIXA ECONÔMICA FEDERAL |
| Pagador Final / Efetivo | |
| CPF/CNPJ: | 00.794.227/0001-56 |
| Nome: | INSTITUTO DE P SOC HUMANA DARCY |
| Conta de débito: | 0620 003 00000890-2 |

| | |
|--|--|
| Representação numérica do código de barras: | 10493.28758 99000.100042 00202.190880 9 85950000807000 |
| Instituição Emissora - Nome do Banco: | CAIXA ECONOMICA FEDERAL |
| Código do Banco: | 104 |
| Código do ISPB: | 00360305 |
| Beneficiário original / Cedente | |
| Nome Fantasia: | ORGANIZACAO ALVES E CARVALHO LTDA-ME |
| Nome/Razão Social: | ORGANIZACAO ALVES E CARVALHO LTDA-ME |
| CPF/CNPJ: | 25.250.564/0001-03 |
| Pagador Sacado | |
| Nome/Razão Social: | INST DE PROMOCAO SOCIAL E HUMA |
| CPF/CNPJ: | 00.794.227/0001-56 |
| Pagador Final - Correntista | |
| Nome/Razão Social: | INSTITUTO DE P SOC HUMANA DARCY |
| CPF/CNPJ: | 00.794.227/0001-56 |

| | |
|--|------------|
| Data do Vencimento: | 19/04/2021 |
| Data de Efetivação / Agendamento: | 19/04/2021 |
| Valor Nominal do Boleto: | 8.070,00 |
| Juros (R\$): | 0,00 |
| IOF (R\$): | 0,00 |
| Multa (R\$): | 0,00 |
| Desconto (R\$): | 0,00 |
| Abatimento (R\$): | 0,00 |
| Valor Calculado (R\$): | 8.070,00 |
| Valor Pago (R\$): | 8.070,00 |

| | |
|-------------------------------|---------------------|
| Data/hora da operação: | 19/04/2021 13:53:11 |
|-------------------------------|---------------------|

| | |
|----------------------------|------------------|
| Código da operação: | 009529216 |
| Chave de segurança: | 8EWMJE7F57F7VRTL |

Operação realizada com sucesso conforme as informações fornecidas pelo cliente.

SAC CAIXA: 0800 726 0101
 Pessoas com deficiência auditiva: 0800 726 2492
 Ouvidoria: 0800 725 7474
 Help Desk CAIXA: 0800 726 0104