

AGÊNCIA MAIS PRÓXIMA

AV JOSE FARIA DA ROCHA 4092
CIDADE JARDIM ELDOorado
De 08:30 às 16:30

Fale com a **COPASA 115**

INSTITUTO DE PROMOÇÃO SOCIAL E HUMANA
R SEVILHA, 55
SANTA CRUZ INDUSTRIAL
CONTAGEM

32.340.290
MG

| REFERÊNCIA DA FATURA | | | | | MATRÍCULA | |
|----------------------|-----------------|----------------------|-------------------|-------|-----------------|--|
| Número | Data de Emissão | Data de Apresentação | Mês de Referência | Grupo | | |
| 001.21.53672373-7 | 10/09/2021 | 10/09/2021 | 09/2021 | 283 | 0 001 508 792 1 | |

| QUANTIDADE DE UNIDADES ATENDIDAS | | | | | | IDENTIFICADOR USUÁRIO | |
|----------------------------------|--------|-------------|-----------|------------|---------|-----------------------|--|
| SERVIÇO | Social | Residencial | Comercial | Industrial | Pública | | |
| Água | | | | | 1 | 0 015 150 229 3 | |
| Esgoto | | | | | | | |

| HIDRÔMETRO | PERÍODO CONSUMO/LEITURA | | | PRÓXIMA LEITURA | CONSUMO FATURADO | | |
|--------------|-------------------------|--------------------|------------|-----------------|------------------|--------|--------|
| | Atual | Anterior | | | Dias | m³ | Litros |
| Y19G 0438345 | 10/09/2021 2650 | 11/08/2021 2545 | 08/10/2021 | 30 | 105 | 105000 | |

| HISTÓRICO DE CONSUMO | | | |
|----------------------|------------------------|---------------------|---------------------|
| | Volume Faturado Litros | Dias entre medições | Média Diária Litros |
| Set/2021 | 105.000 | 30 | 3.500 |
| Ago/2021 | 93.000 | 30 | 3.100 |
| Jul/2021 | 79.000 | 30 | 2.633 |
| Jun/2021 | 93.000 | 32 | 2.906 |
| Mai/2021 | 80.000 | 29 | 2.758 |
| Abr/2021 | 99.000 | 32 | 3.093 |
| Mar/2021 | 157.000 | 31 | 5.064 |
| Fev/2021 | 118.000 | 28 | 4.214 |
| Jan/2021 | 94.000 | 32 | 2.937 |
| Dez/2020 | 86.000 | 30 | 2.866 |
| Nov/2020 | 102.000 | 32 | 3.187 |
| Out/2020 | 105.000 | 28 | 3.750 |

| CONSUMO MÉDIO | |
|--------------------------|----------------|
| m³ | litros |
| 99 | |
| SEU CONSUMO/CUSTO DIÁRIO | |
| 3500 | litros de água |
| Água | Esgoto |
| R\$ 36,19 | R\$ 26,78 |

| TARIFA | | | | | | | | | |
|-----------------------------------|----------------------------------|--------------------|---------------|----------------------|-----------------|------------------------|------------------|-----------------|-----------|
| CÁLCULO PÚBLICO | | | | | | | | | |
| Faixas de consumo em 1.000 litros | Consumo da faixa em 1.000 litros | Unidades Atendidas | Volume Total | RS / Mil Litros Água | Valor Água R\$ | RS / Mil Litros Esgoto | Valor Esgoto R\$ | Sub Total R\$ | Total R\$ |
| FIXA | -- | 1 | -- | -- | 24,24 | -- | 17,94 | 42,18 | |
| 0 A 5 | 5,00000 | 1 | 5,00 | 3,74000 | 18,70 | 2,77000 | 13,85 | 32,55 | |
| 5 A 10 | 5,00000 | 1 | 5,00 | 5,61100 | 28,05 | 4,15100 | 20,75 | 48,80 | |
| 10 A 20 | 10,00000 | 1 | 10,00 | 7,54600 | 75,46 | 5,58400 | 55,84 | 131,30 | |
| 20 A 40 | 20,00000 | 1 | 20,00 | 9,50800 | 190,16 | 7,03600 | 140,72 | 330,88 | |
| 40 A 200 | 65,00000 | 1 | 65,00 | 11,52500 | 749,13 | 8,52900 | 554,38 | 1.303,51 | |
| SOMA | 105,00000 | | 105,00 | | 1.085,74 | | 803,48 | 1.889,22 | |

| DESCRIÇÃO DOS SERVIÇOS / LANÇAMENTOS | | |
|---|--|----------|
| ABASTECIMENTO DE AGUA | | 1.085,74 |
| ESGOTO DINAMICO COM COLETA E TRATAMENTO - EDT | | 803,49 |
| COBRANCA PELO USO DE RECURSOS HIDRICOS - AGUA | | 0,14 |
| COBRANCA PELO USO DE RECURSOS HIDRICOS - ESGOTO | | 0,23 |

0000 00000000000 N11 045000000000199810301998103000000
TRIBUTOS INCIDENTES SOBRE O FATURAMENTO: PLS/COELINS - VALOR: R\$ 124,71

POUPE TEMPO. DEBITO AUTOMATICO.
MELHOR PARA VOCE. CONSULTE SEU BANCO.

VENCIMENTO
29/09/2021

TOTAL A PAGAR
*****R\$1.889,60

**Atesto que o serviço foi
prestado e/ou material
fornecido:**

01/10/21
[Assinatura]
INFORMAÇÕES GERAIS



TARIFAS AJUSTADAS A PARTIR DE 01/08/2021.
AJUSTE MÉDIO: -1,52% (RESOLUÇÃO ANS Nº 104/2021)
SEGUNDA VIA DA CONTA DISPONÍVEL: WWW.COPASA.COM.BR

| Período: | 07/2021 | Cloro | Coliformes Totais | Número de Amostras | Cor | Escherichia coli | Fluoreto(*) | Turbidez |
|----------------|---------|-------|-------------------|--------------------|-----|------------------|-------------|----------|
| Mínimo | 222 | 222 | 222 | 64 | 222 | 222 | 0 | 222 |
| Analisadas | 234 | 234 | 234 | 88 | 234 | 234 | 0 | 233 |
| Fora Padrões | 0 | 2 | 2 | 2 | 0 | 0 | 0 | 5 |
| Dentro Padrões | 234 | 232 | 232 | 86 | 234 | 234 | 0 | 228 |

Observações: *Não obrigatório

Significado dos parâmetros: vide verso

Em caso de ordem de pagamento, mencionar o número desta fatura.

(Autenticar no verso)

| CÓD. DÉBITO AUTOMÁTICO | NÚMERO DA FATURA | MÊS / REF. | VENCIMENTO | TOTAL A PAGAR |
|------------------------|-------------------|------------|------------|------------------|
| 0 001 000 792 1 | 001.21.53672378-7 | 12/2021 | 29/09/2021 | R\$1.888,88***** |

82650000018-5 89600019100-8 12153672378-0 73118600522-9



COPASA

| Cloro | Coliformes Totais | Cor | Escherichia coli | Fluoreto |
|--|--|--|---|---|
| Produto químico utilizado para eliminar microorganismos. | Índice utilizado para medir a qualidade microbiológica da água. Ausência em 100ml em sistemas que analisam 40 ou mais amostras/mês. Resultado positivo em 100ml em sistemas que analisam menos de 40 amostras/mês. | Índice utilizado para medir a presença de substâncias que prejudicam o aspecto estético da água. | Índice utilizado para medir a presença de material fecal na água. | Produto químico adicionado à água que auxilia na prevenção da cárie dental. |

PARÂMETROS DA QUALIDADE DA ÁGUA

Isso é da sua conta

Confira os dados desta fatura. Em caso de dúvida, anote nos quadrinhos abaixo a mesma sequência dos números pretos mostrados no hidrômetro. Procure a Copasa antes do vencimento da conta.

FAÇA A AUTOLEITURA dois dias antes da data da leitura programada para seu imóvel e informe em nossa agência virtual.

Cálculo do volume de água consumido no período: (36 - 30) = 6m³

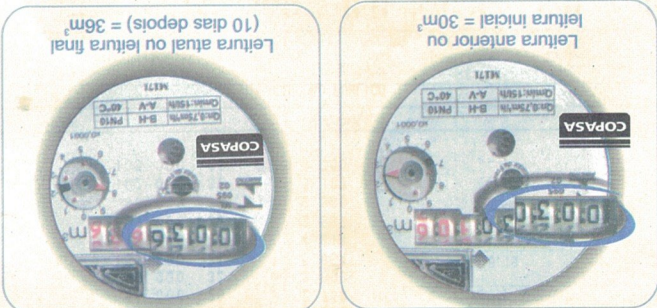

Para fazer a leitura do hidrômetro, basta observar os números pretos, desprezando os números vermelhos. Para acompanhar o seu consumo, faça leituras periodicamente e calcule o quanto você está gastando pela diferença entre duas leituras.

COMO FAZER A LEITURA E ACOMPANHAR O SEU CONSUMO

CANAIS DE RELACIONAMENTO ARSAE | Ovidória ARSAE 0800 031 92 93 | www.arsae.mg.gov.br

QUER FALAR COM A COPASA?

ACCESSE NOSSOS SERVIÇOS PELOS CANAIS DE RELACIONAMENTO COM O CLIENTE

- Agência Virtual
- Fale Conosco
- App Copasa Digital
- Atendimento telefônico (disque 115 ou 08000300115)
- OVIDÓRIA (31) 3207-7250
- WWW.COPASA.COM.BR

Mod.: 1.1.20.08.20

**Comprovante de pagamento de água, luz, telefone e gás
Via Internet Banking CAIXA**

| | |
|-------------------------|----------------------------------|
| Nome: | INST PR SOC HUMANA DARCY RIBEIRO |
| Conta de débito: | 0620 003 00000842-2 |

| | | | | |
|--|--------------|--------------|--------------|--------------|
| Representação numérica do código de barras: | 826500000185 | 896000191008 | 121536723780 | 731186005229 |
|--|--------------|--------------|--------------|--------------|

| | |
|-----------------|----------------------|
| Empresa: | COPASA CIA SAN MINAS |
| Valor: | 1.889,60 |

| | |
|-------------------------------|---------------------|
| Data de débito: | 01/10/2021 |
| Data/hora da operação: | 01/10/2021 14:31:52 |

| | |
|----------------------------|------------------|
| Código da operação: | 00312804 |
| Chave de segurança: | M2RSJQFT25GW50UH |

Operação realizada com sucesso conforme as informações fornecidas pelo cliente.

SAC CAIXA: 0800 726 0101
Pessoas com deficiência auditiva: 0800 726 2492
Ouvidoria: 0800 725 7474
Help Desk CAIXA: 0800 726 0104