

AGÊNCIA MAIS PRÓXIMA
 AV JOSE FARIA DA ROCHA 4092
 CIDADE JARDIM ELDOorado - CONTAGEM
 De 08:30 as 16:30

Fale com a COPASA **115**

INSTITUTO DE PROMOÇÃO SOCIAL E HUMANA
 R SEVILHA, 55
 SANTA CRUZ INDUSTRIAL
 CONTAGEM

32.340.290
 MG

REFERÊNCIA DA FATURA				
Número	Data de Emissão	Data de Apresentação	Mês de Referência	Grupo
001.22.22241496-8	08/04/2022	08/04/2022	04/2022	283

MATRÍCULA
0 001 508 792 1

QUANTIDADE DE UNIDADES ATENDIDAS					
SERVIÇO	Social	Residencial	Comercial	Industrial	Pública
Água - Esgoto					1

IDENTIFICADOR USUÁRIO
0 015 150 229 3

HIDRÔMETRO	PERÍODO CONSUMO/LEITURA		PRÓXIMA LEITURA	CONSUMO FATURADO		
	Atual	Anterior		Dias	m ³	Litros
Y19G 0438345	08/04/2022	11/03/2022	10/05/2022	28	99	99000
	3298	3199				

HISTÓRICO DE CONSUMO			
	Volume Faturado Litros	Dias entre medições	Média Diária Litros
Abr/2022	99.000	28	3.535
Mar/2022	90.000	31	2.903
Fev/2022	55.000	28	1.964
Jan/2022	107.000	32	3.343
Dez/2021	97.000	30	3.233
Nov/2021	95.000	33	2.878
Out/2021	105.000	28	3.750
Set/2021	105.000	30	3.500
Ago/2021	93.000	30	3.100
Jul/2021	79.000	30	2.633
Jun/2021	93.000	32	2.906
Mai/2021	80.000	29	2.758

CONSUMO MÉDIO	
90 m ³	litros

SEU CONSUMO/CUSTO DIÁRIO	
3535	litros de água

Água	Esgoto
R\$ 36,31	R\$ 26,87

TARIFA								
CÁLCULO PÚBLICO								
Faixas de consumo em 1.000 litros	Consumo da faixa em 1.000 litros	Unidades Atendidas	Volume Total	RS / Mil Litros Água	Valor Água RS	RS / Mil Litros Esgoto	Valor Esgoto RS	Sub Total RS
0 A 5	5,000000	1	5,00	3,74000	24,24	18,70	17,84	42,18
5 A 10	5,000000	1	5,00	5,61100	28,05	4,15100	13,85	32,55
10 A 20	10,000000	1	10,00	7,54600	75,46	5,58400	20,75	48,80
20 A 40	20,000000	1	20,00	9,50800	190,16	7,03600	55,84	131,30
40 A 200	59,000000	1	59,00	11,52500	679,98	8,52900	140,72	330,88
SOMA	99,000000		99,00		1.016,59		503,21	1.183,19

DESCRIÇÃO DOS SERVIÇOS / LANÇAMENTOS		
ABASTECIMENTO DE ÁGUA		1.016,59
ESGOTO DINAMICO COM COLETA E TRATAMENTO - EDT		752,32
COBRANCA PELO USO DE RECURSOS HIDRICOS - AGUA		0,10
COBRANCA PELO USO DE RECURSOS HIDRICOS - ESGOTO		0,16

0000 00000000000 N11 045000000000199310301998103000000
 TRIBUTOS INCIDENTES SOBRE O FATURAMENTO: PIS/COFINS - VALOR: R\$ 116,77

POUPE TEMPO. DÉBITO AUTOMÁTICO. MELHOR PARA VOCE. CONSULTE SEU BANCO.
VENCIMENTO 30/04/2022 **TOTAL A PAGAR** R\$ 1.769,17

Atesto que o serviço foi

prestado e/ou material fornecido: 08/14/22

[Assinatura]

INFORMAÇÕES GERAIS

SEGUNDA VIA DA CONTA DISPONÍVEL: WWW.COPASA.COM.BR



INFORMAÇÕES SOBRE A QUALIDADE DA ÁGUA (Portaria de Consolidação nº 5 - Anexo XX do MS - Decreto nº 5440)					
Período:	Número de Amostras				
	Coliformes Totais	Coliformes Fecais	Escherichia coli	Fluoreto(*)	Cloro
Mínimo	248	248	248	0	248
Analisadas	0	5	6	0	7
Fora Padrões	248	243	241	248	241
Dentro Padrões					

Observações: *Não obrigatório Significado dos parâmetros: vide verso

Em caso de ordem de pagamento, mencionar o número desta fatura. (Autenticar no verso)

CÓD. DE BARRAS AUTOMÁTICO QUANTIDADE POR FATURA VALOR UNITÁRIO VENCIMENTO TOTAL A PAGAR

Período:	244	244	Número de Amostras	244	244	244
Mínimo	248	243	241	248	241	241
Analisadas	0	5	6	0	0	7
Fora Padrões	248	243	241	248	241	241
Dentro Padrões						

Observações: *Não obrigatório

Significado dos parâmetros: vide verso

Em caso de ordem de pagamento, mencionar o número desta fatura. (Autenticar no verso)
 Cód. de Aut. 008702/ATICO 0911222241496-5 0425022EF. 30706/00210 *****FAT. A. P. S. A. R.

82600000017-2 69170019100-6 12222241496-5 83118600522-7



Fluoreto	Produto químico adicionado à água que auxilia na prevenção da cárie dental.
Escherichia coli	Indicador de presença de material fecal na água.
Cor	Indicador de presença de substâncias que prejudicam o aspecto estético da água.
Totais Coliformes	Indicador utilizado para medir a qualidade microbiológica da água. Ausência em 100ml em sistemas que analisam 40 ou mais amostras/mês. Resultado positivo em 100ml em sistemas que analisam menos de 40 amostras/mês.
Cloro	Produto químico utilizado para eliminar microorganismos.

PARÂMETROS DA QUALIDADE DA ÁGUA

isso é da sua conta
 Confira os dados desta fatura. Em caso de dúvida, anote nos quadros abaixo a mesma sequência dos números pretos mostrados no hidrômetro. Procure a Copasa antes do vencimento da conta.

FAÇA A AUTOLEITURA dois dias antes da data da leitura programada para seu imóvel e informe em nossa agência virtual.

Calculo do volume de água consumido no período: (36 - 30) = 6m³

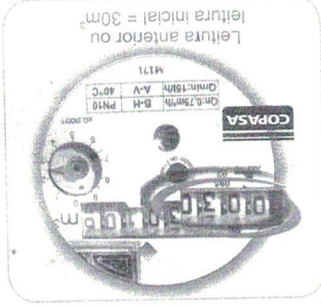

Para fazer a leitura do hidrômetro, basta observar os números pretos, desprezando os números vermelhos. Para acompanhar o seu consumo, faça leituras periodicamente e calcule o quanto você está gastando pela diferença entre duas leituras.

COMO FAZER A LEITURA E ACOMPANHAR O SEU CONSUMO

CANAIS DE RELACIONAMENTO ARSAE | Ouidoria ARSAE 0800 031 92 93 | www.arsae.mg.gov.br

QUER FALAR COM A COPASA? ACESSSE NOSSOS SERVIÇOS PELOS CANAIS DE RELACIONAMENTO COM O CLIENTE

- Agência Virtual
- Fale Conosco
- App Copasa Digital
- Atendimento telefônico (disque 115) ou 08000300115
- Ouidoria (31)3207-7250

WWW.COPASA.COM.BR

Mod.: 1.1.20.08.20

**Comprovante de pagamento de água, luz, telefone e gás
Via Internet Banking CAIXA****Nome:** INST PR SOC HUMANA DARCY RIBEIRO**Conta de débito:** 0620 | 003 | 00000842-2**Representação numérica do código de barras:** 826000000172 691700191006 122222414965 831186005227**Empresa:** COPASA CIA SAN MINAS**Valor:** 1.769,17**Identificação da operação:** COPASA C.POP**Data de débito:** 13/04/2022**Data/hora da operação:** 13/04/2022 09:55:13**Código da operação:** 00664838**Chave de segurança:** 7ZU4LG968CM1LZFN**Operação realizada com sucesso conforme as informações fornecidas pelo cliente.**

SAC CAIXA: 0800 726 0101

Pessoas com deficiência auditiva: 0800 726 2492

Ouvidoria: 0800 725 7474

Alô CAIXA: 0800 104 0 104