



Ecolume Comercio e Representacao Ltda
 RUA HOFFMAN, 340 - BARREIRO DE CIMA
 30644-010 BELO HORIZONTE - MG
 FONE: (31) 3383-6652

DANFE
 DOCUMENTO
 AUXILIAR DA
 NOTA FISCAL
 ELETRÔNICA

0-ENTRADA / 1-SAÍDA **1**
 20.684
 SÉRIE 1
 FOLHA 1/1



CHAVE DE ACESSO
 3119/0664 4872 7500 0184 5500 1000 0206 8416 2426 5986

Consulta de autenticidade no portal nacional da NF-e
www.nfe.fazenda.gov.br/portal

ou no site da Sefaz Autorizadora

NATUREZA DA OPERAÇÃO Venda de mercadoria adquirida ou recebida de terceiros em op		PROTOCOLO DE AUTORIZAÇÃO DE USO 131193317780897 10/06/2019 08:58:35
INSCRIÇÃO ESTADUAL 062.956.805/0018	INSCRIÇÃO ESTADUAL DO SUBST. TRIBUT.	CNPJ 64.487.275/0001-84

DESTINATÁRIO / REMETENTE NOME / RAZÃO SOCIAL SOCIEDADE MINEIRA DE CULTURA		CNPJ / CPF 17.178.195/0001-67	DATA DA EMISSÃO 10/06/2019
ENDEREÇO AV BRASIL, 2079 - ANDAR 11		CEP 30140-008	DATA DA SAÍDA 10/06/2019
MUNICÍPIO BELO HORIZONTE	UF MG	FONE / FAX (31) 33194538	INSCRIÇÃO ESTADUAL 062.755.029/0015
			HORA DA SAÍDA 08:48:02

FATURA: Número: 20684 Valor Orig: 238,00 Desc: 0,00 Valor Líq: 238,00
 001 10/07/2019 238,00

CÁLCULO DO IMPOSTO		BASE CÁLC ICMS		VALOR ICMS	BASE CÁLC ICMS ST	VALOR ICMS ST	TOTAL DOS PRODUTOS
		0,00		0,00	0,00	0,00	238,00
VALOR FRETE	VALOR SEGURO	VALOR DESCONTO	OUTRAS DESP	VALOR IPI	VALOR APROX TRIB	TOTAL DA NOTA	
0,00	0,00	0,00	0,00	0,00	73,95	238,00	

TRANSPORTADOR / VOLUMES TRANSPORTADOS		FRETE POR CONTA 0-EMITENTE	CÓDIGO ANTT	PLACA DO VEIC	UF	CNPJ / CPF
NOME / RAZÃO SOCIAL		MUNICÍPIO		UF	INSCRIÇÃO ESTADUAL	
QUANTIDADE	ESPECIE	MARCA	NUMERAÇÃO	PESO BRUTO	PESO LÍQUIDO	

CÓDIGO PRODUTO	DESCRIÇÃO DO PRODUTO / SERVIÇO	NCM/SH	O/CST	CFOP	UNID	QUANT	VALOR UNIT	VALOR TOTAL	B.CÁLC ICMS	VALOR ICMS	ALÍQ. ICMS	V.APROX. TRIBUTOS
016568	LAMP LED A70 15W 6500K E27 BIV 1012R GALAXY	85395000	260	5405	PC	20	11,90	238,00	0,00	0,00		73,95

Declaramos que os serviços e/ou material foi recebido em ordem.

Pago por

() cheque (X) TED () outros

Nº.: 71.001

Banco: Brasil

Data: 10/07/19

Convenio: Rec Conto Cidadã

00812018

DADOS ADICIONAIS INFORMAÇÕES COMPLEMENTARES Trib aprox R\$ 31,11 (13,07%) Federal e R\$ 42,84 (18,00%) Estadual Fonte: IBPT/empresometro.co D11D7F 30 DDL PEDIDO DE COMPRA N 239157 - CONVENIO 2949 FERNANDA	RESERVADO AO FISCO 10/06/19 Vitor
---	---

RECEBEMOS DE Ecolume Comercio e Representacao Ltda OS PRODUTOS E/OU SERVIÇOS CONSTANTES DA NOTA FISCAL ELETRÔNICA INDICADA AO LADO. EMISSÃO: 10/06/2019 VALOR TOTAL: 238,00 DESTINATÁRIO: SOCIEDADE MINEIRA DE CULTURA - AV BRASIL, 2079, SAVASSI, 30140-008-BELO HORIZONTE-MG		NF-e 20.684 SÉRIE 1
DATA DO RECEBIMENTO	IDENTIFICAÇÃO E ASSINATURA DO RECEBEDOR	

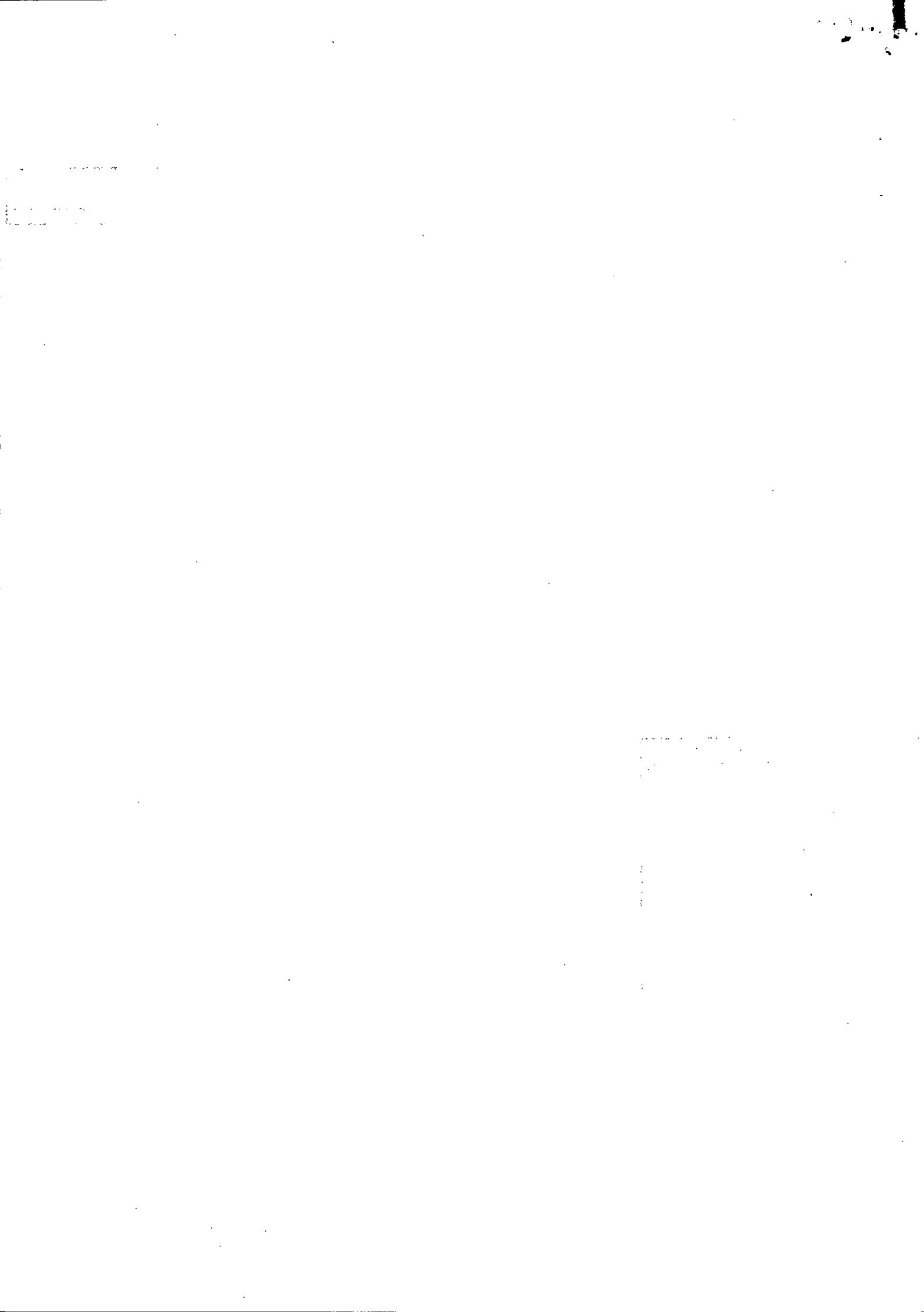



Emissão de comprovantes autorizados

G337121603947769018
12/07/2019 16:12:4012/07/2019 - BANCO DO BRASIL - 16:12:41
330803308 0033

COMPROVANTE DE PAGAMENTO DE TITULOS

CLIENTE: SMC PUC PMC CONTAG CIDADA
AGENCIA: 3308-1 CONTA: 6.800-4

=====

ITAU UNIBANCO S.A.

34191571480719765163693970490004179460000023800

BENEFICIARIO:

ECOLUME COMERCIO E REPRESENTAC

NOME FANTASIA:

ECOLUME COMERCIO E REPRESENTAC

CNPJ: 64.487.275/0001-84

PAGADOR:

SOCIEDADE MINEIRA DE CULTURA

CNPJ: 17.178.195/0001-67

NR. DOCUMENTO 71.001

DATA DE VENCIMENTO 10/07/2019

DATA DO PAGAMENTO 10/07/2019

VALOR DO DOCUMENTO 238,00

VALOR COBRADO 238,00

=====

NR.AUTENTICACAO 7.35E.040.012.A35.310

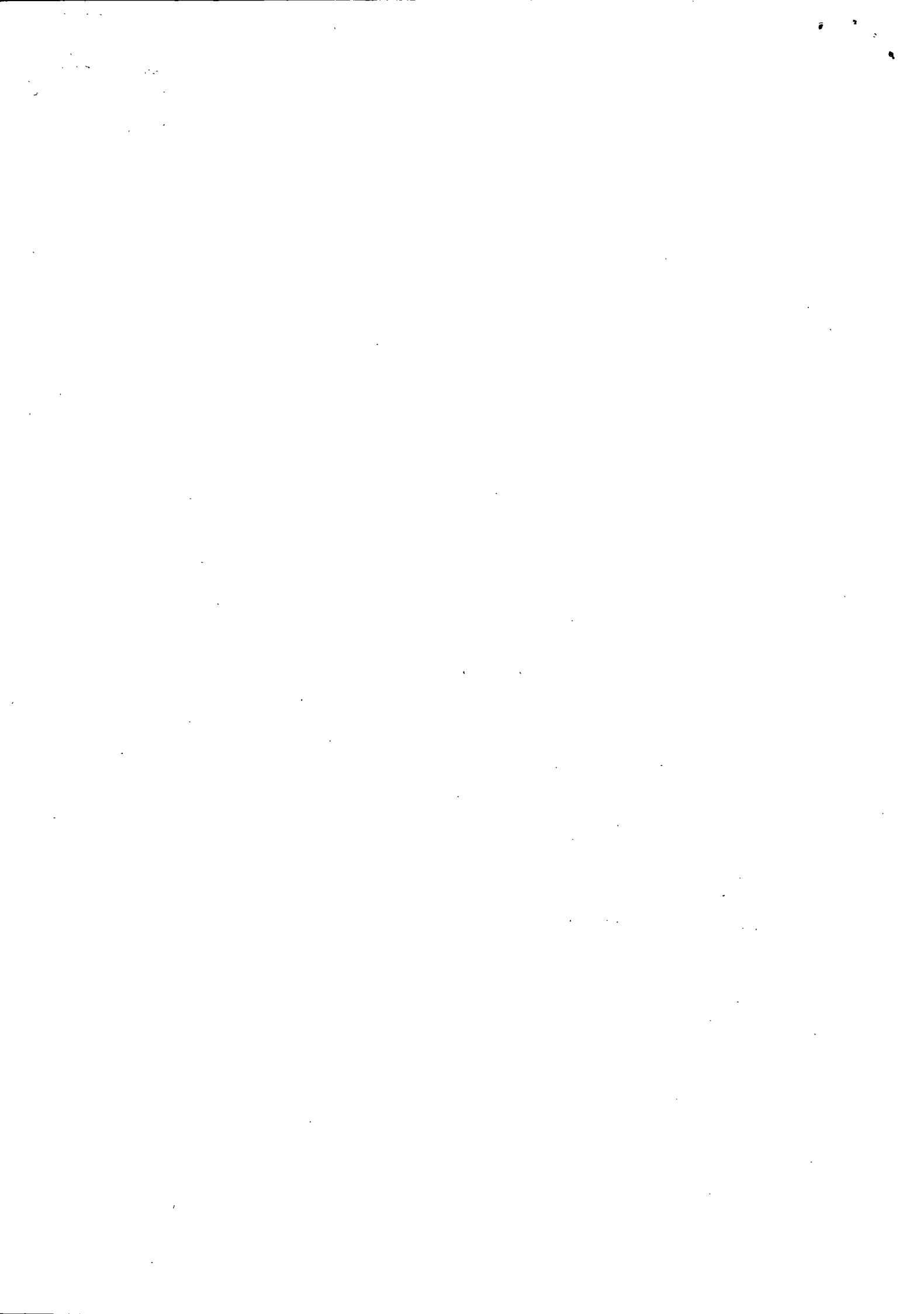

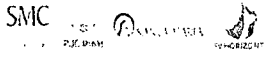
				MAPA DE ANÁLISE DE PROPOSTAS									
 Compra de material para o Convênio 2949 "Programa Contagem Cidadã"				COMPRADOR (A): FERNANDA MANOEL		DATA: 05/06/2019		ESTABELECIMENTO: SOCIEDADE MINEIRA DE CULTURA (001)					
				SOLICITANTE / RAMAL: JUNIA / 4098									
				FORNECEDOR		LOJA ELETRICA		OTHON DE CARVALHO		ECOLUME COMÉRCIO		FERRAGENS ATUAL	
				TELEFONE		3218-8705		2103-3018		3383-6652		3273-2311	
				VENDEDOR		EULER		ELÍSIO		EDUARDO		FERREIRA	
				PRAZO ENTREGA		IMEDIATO		IMEDIATO		IMEDIATO		-	
CONDIÇÃO DE PAGAMENTO		28 DIAS		28 DIAS		30 DIAS		-					
ITEM	ORDEM	UN.	QTE	DESCRIÇÃO	PREÇO UNITÁRIO	PREÇO TOTAL	PREÇO UNITÁRIO	PREÇO TOTAL	PREÇO UNITÁRIO	PREÇO TOTAL	PREÇO UNITÁRIO	PREÇO TOTAL	
1		UND	20	LÂMPADA DE LUZ BRANCA DE LED 16 WATS	R\$ 37,94	R\$ 758,80	R\$ 16,57	R\$ 331,40	R\$ 11,90	R\$ 238,00	NT	NT	
MELHOR PREÇO				FRETE									
				VALOR TOTAL DO ORÇAMENTO	R\$	758,80	R\$	331,40	R\$	238,00	R\$	-	
				OBSERVAÇÃO			COTADO LÂMPADA DE 15W		COTADO LÂMPADA DE 15W				
				DESCONTO									
				VALOR TOTAL DO PC					R\$	238,00			
				VALOR TOTAL GERAL	R\$								238,00
VALOR DO RECURSO DISPONÍVEL (PROJETO DE EXTENSÃO / EVENTO / CONVÊNIO / FIP OU PROBIC)													



OTHON DE CARVALHO

Fabx: (31) 2103-9000
 SITE: www.othondecarvalho.com.br
 E-mail: vendas@othondecarvalho.com.br
 Cnpj: 17.178.195/0001-67 Fone: (31) 2103-3018
 Rua dos Tupis, 1268 & 1325-Barro Preto-Belo Horizonte-MG Cep:30130062

material elétrico

Orçamento No. 2305713

DATA: 03/06/2019 15:01:50

CÓDIGO / CLIENTE:17869 SOC. MINEIRA DE CULTURA
CGC / CPF: 17.178.195/0001-67 INSC. EST: 0627550290015
ENDEREÇO:AV. BRASIL, 2079
BAIRRO: FUNCIONARIOS CEP:30140-002
CIDADE: BELO HORIZONTE / MG
TELEFONE :(31)3269-3119
EMAIL: karina@pucminas.br

VENDEDOR:236 — ELISIO FERNANDES
EMAIL: elisio@othondecarvalho.com.br
TEL. VENDEDOR: (31)2103-3018
ORÇADO POR:

ITEM	CÓDIGO	CÓD.FAB	DESCRIÇÃO	NCM	QT.	UNIDADE	P.UNIT.	VL. TOTAL
001	56192	1012	LAMP.LED BULB 15W 6,5K GALAXY	85395000	20,00	PC	16,57	331,40

1 ITENS LISTADOS
OBSERVAÇÕES:A/C FERNANDA
-ATENÇÃO-COTEI LÂMPADA DE 15 W *****

OBS. ENTREGA:

LOCAL ENTREGA: NÚMERO:
 BAIRRO:
 CIDADE: ESTADO:
 REFERÊNCIA:

VALIDADE ORÇAMENTO Exceto itens promocionais.
MENSAGEM1
MENSAGEM2
NÃO É DOCUMENTO FISCAL
NÃO É VÁLIDO PARA GARANTIA DE MERCADORIAS

SUB. TOTAL:	331,40
VL.FRETE:	0,00
DESCONTO:	0,00
SUBSTITUIÇÃO:	0,00
TOTAL GERAL:	331,40
COBRANÇA:	BK
PLANO PGTO:	28 DIAS
NUM_AP:0	
NUM_AV:	
PESO:2	
VOLUME: 1	

OBSERVAÇÕES

NÃO ACEITAMOS DEVOLUÇÃO OU TROCA DE RETALHOS DE FIOS, CABOS, MANGUEIRAS, NEM MERCADORIAS VENDIDAS SOB ENCOMENDAS ESPECIAIS.

*******CONSULTE NOSSA LINHA DE MATERIAIS HIDRÁULICOS.*******

TUBOS E CONEXÕES PVC TIGRE / AMANCO. RESIDENCIAL / PREDIAL.CAIXAS D'AGUA, METAIS E GRANDE MIX DE PRODUTOS.

ORÇAMENTO Nº: 5/005/094054

INFORMAÇÕES DO CLIENTE

CÓDIGO / NOME:	300416-00 / SOC MINEIRA CULTURA	CONTATO:	FERNANDA
CPF / CNPJ:	17.178.195/0001-67	INSCR. ESTADUAL:	0627550290015
ENDEREÇO:	AVE BRASIL, 2079 - 10º ANDAR	TELEFONE / FAX:	3134443211 / 3134443222
BAIRRO:	FUNICIONARIOS	E-MAIL:	fernandamanoel@pucminas.br
CIDADE / UF:	BELO HORIZONTE/MG	CEP:	30.140-002

ITEM	CODIGO	DESCRIÇÃO	CLASSIF.	UN.	QTD.	RS UNIT.	% ICMS	RS TOTAL
1	256.01.0279.063/9	LAMPADA LED A75 16W 6500K 1800LM E27 PHILIPS&	85395000	PC	20,00	37,94	0,00	758,80
SUB TOTAL DOS ITENS:								R\$758,80

TOTAL DE IPI*	TOTAL DE ST*	TOTAL DE ICMS*	FRETE (CLIENTE)	TOTAL GERAL
R\$0,00	R\$0,00	R\$0,00	R\$0,00	R\$758,80

SETECENTOS E CINQUENTA E OITO REAIS E OITENTA CENTAVOS

CONDIÇÕES COMERCIAIS

DATA DE EMISSÃO:	31/05/2019	VALIDADE:	03/06/2019
PLANO DE PGTO:	(068) FATURADO 28 DIAS	NATUREZA OPERAÇÃO:	(101) VENDA
ALMOX. SAÍDA:	(005) SION	TRANSPORTADOR:	(540) DESTINATARIO - PROPRIO CLIENTE
VENDEDOR:	(704) EULER BRAGA - 31 32188705	2º VENDEDOR:	
ORDEM DE COMPRA:		DATA CONTRATUAL:	
FRETE:	CLIENTE - VALOR R\$: 0,00	PRAZO ENTREGA:	
PESO LÍQUIDO:	3,90 KG	DATA 1º PGTO:	
Nº PEDIDO ERP:		Nº PRÉ-VENDA:	

OBSERVAÇÕES

IMPOSTOS INCLUSOS. NÃO ACEITAMOS DEVOLUÇÃO OU TROCA DE RETALHOS DE FIOS, CABOS, MANGUEIRAS, NEM DE MERCADORIAS VENDIDAS SOB MEDIDA OU ENCOMENDAS ESPECIAIS. PREÇOS VÁLIDOS SOMENTE PARA ESTE ORÇAMENTO.
 GERADO EM 31/05/2019 17:34:43 PELO VDXORCAMENTO - V1.172.0.0

Fernanda Silva Manoel

De: EDUARDO HENRIQUE <eduardo.ecolume@gmail.com>
Enviado em: quarta-feira, 5 de junho de 2019 14:49
Para: Fernanda Silva Manoel
Cc: ecolumebh@uol.com.br
Assunto: RES: COTAÇÃO PUC MINAS

Sinalizador de acompanhamento:

Acompanhar

Status do sinalizador:

Concluída

CNPJ: 64.487.275/0001-84

É possível o faturamento para 30 dias no valor de R\$ 238,00? Sim. Podemos faturar e entregar.

Atenciosamente;

Eduardo Henrique
Gerente de Vendas

☎ (31) 9 9523-6549
☎ (31) 3383-6652
☎ (31) 3381-8159

✉ eduardo.ecolume@gmail.com

Rua Hoffman, 340, Barreiro de Cima
Belo Horizonte/MG - CEP: 30.644-010.

ECOLUME
DISTRIBUIDORA

Iluminação para todos os fins, na melhor qualidade!

ILUMINAÇÃO

LÂMPADAS
LUMINÁRIAS DE LED
LUSTRES
PENDENTES
EMBUTIDOS/SOBREPOR (TETO E PAREDE)

AUTOMAÇÃO INDUSTRIAL

CONTADORES / RELES
CONECTORES DE PASSAGEM
AMPERÍMETROS / VOLTÍMETROS
MICRO SWITCH
CHAVE FIM DE CURSO
ENTRE OUTROS.

De: Fernanda Silva Manoel <fernandamanoel@pucminas.br>
Enviada em: quarta-feira, 5 de junho de 2019 14:44
Para: EDUARDO HENRIQUE <eduardo.ecolume@gmail.com>
Cc: ecolumebh@uol.com.br
Assunto: RES: COTAÇÃO PUC MINAS

Eduardo, qual o CNPJ da empresa?

É possível o faturamento para 30 dias no valor de R\$ 238,00?

Atenciosamente,

FERNANDA SILVA MANOEL | COMPRADORA
Pró-reitoria de Logística e Infraestrutura
Av. Dom José Gaspar, 500 | Prédio 35
Belo Horizonte | MG | 31 3319-4538



De: EDUARDO HENRIQUE [mailto:eduardo.ecolume@gmail.com]
Enviada em: quarta-feira, 5 de junho de 2019 14:34
Para: Fernanda Silva Manoel
Cc: ecolumebh@uol.com.br
Assunto: RES: COTAÇÃO PUC MINAS

Boa tarde Fernanda!

Segue conforme solicitado:

SOCIEDADE MINIERA DE CULTURA CNPJ: 17.178.195/0001-67		
20 UND.	LÂMPADA DE LUZ COMUM. COR BRANCA DE LED 16 WATS	LAMP LED BULBO A65 15W 6500K E27 – R\$ 11,90 CADA – ENTREGA IMEDIATA

Atenciosamente;

ILUMINAÇÃO

- LÂMPADAS
- LUMINÁRIAS DE LED
- LUSTRES
- PENDENTES
- EMBUTIDOS/SOBREPOR (TETO E PAREDE)

AUTOMAÇÃO INDUSTRIAL

- CONTADORES / RELES
- CONECTORES DE PASSAGEM
- AMPERÍMETROS / VOLTÍMETROS
- MICRO SWITCH
- CHAVE FIM DE CURSO
- ENTRE OUTROS.

De: Fernanda Silva Manoel <fernandamanoel@pucminas.br>
Enviada em: quarta-feira, 5 de junho de 2019 13:56
Para: eduardo.ecolume@gmail.com
Assunto: COTAÇÃO PUC MINAS

Eduardo, boa tarde!

Gentileza cotar seu melhor preço para o item abaixo:

Preciso que em suas propostas conste as seguintes informações:

PRAZO DE ENTREGA:

FORMAS DE PAGAMENTO:

PREÇO DO FRETE SE HOVER: 30535-065

SOCIEDADE MINIERA DE CULTURA CNPJ: 17.178.195/0001-67	
20 UND.	LÂMPADA DE LUZ COMUM. COR BRANCA DE LED 16 WATS

Qualquer dúvida estou à disposição.

Atenciosamente,

FERNANDA SILVA MANOEL | COMPRADORA
Pró-reitoria de Logística e Infraestrutura
Av. Dom José Gaspar, 500 | Prédio 35
Belo Horizonte | MG | 31 3319-4538



PUC Minas

Aviso: Esta mensagem é destinada exclusivamente à(s) pessoa(s) a quem é dirigida e pode conter informação sigilosa e legalmente protegida. Caso não seja o destinatário, favor notificar o remetente. Ficam proibidas a utilização, divulgação, cópia e distribuição da mesma.



Livre de vírus. www.avg.com.

Aviso: Esta mensagem é destinada exclusivamente à(s) pessoa(s) a quem é dirigida e pode conter informação sigilosa e legalmente protegida. Caso não seja o destinatário, favor notificar o remetente. Ficam proibidas a utilização, divulgação, cópia e distribuição da mesma.

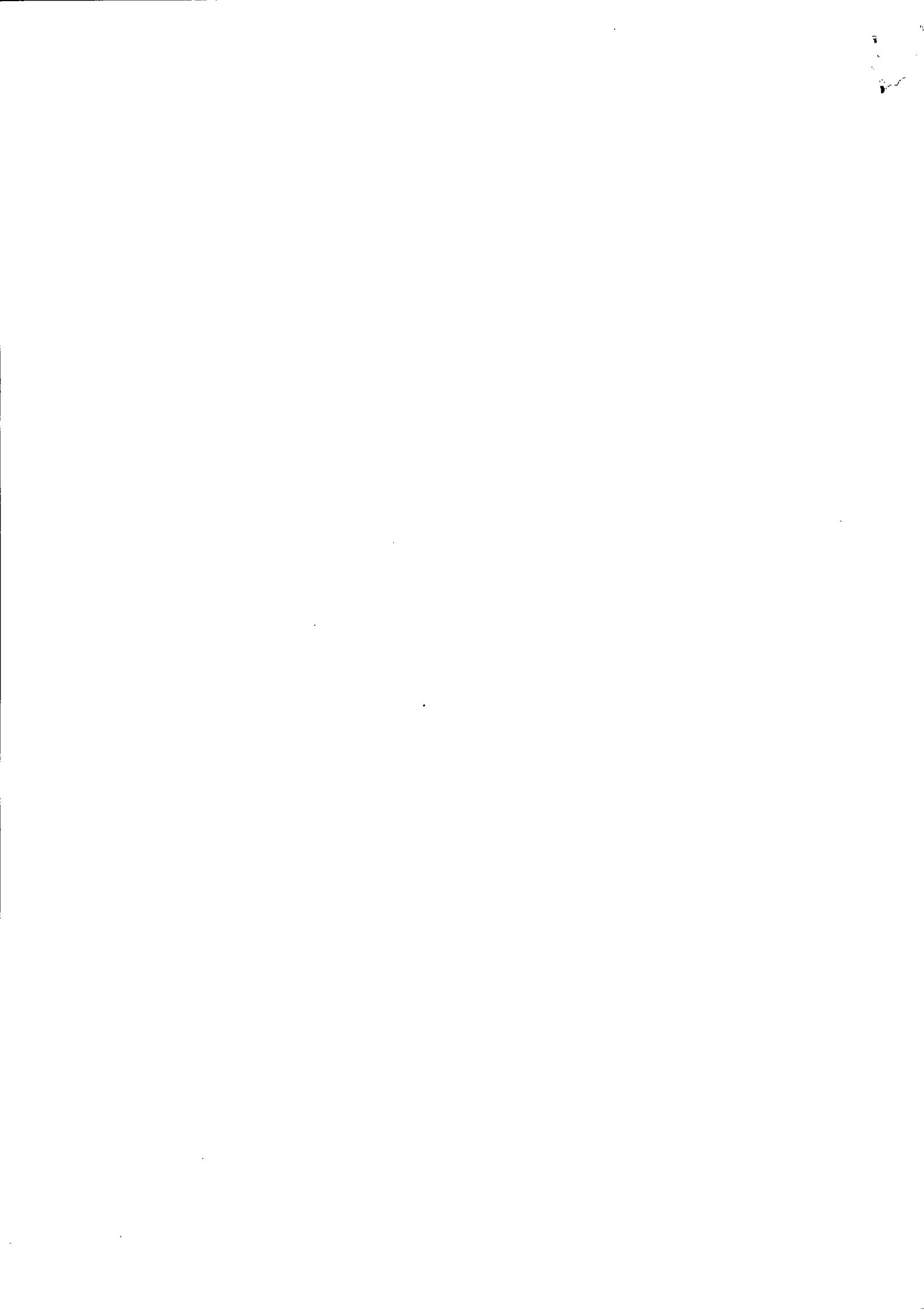

Fernanda Silva Manoel

De: Ferreira <ferreira@ferragensatual.com.br>
Enviado em: segunda-feira, 3 de junho de 2019 14:56
Para: Fernanda Silva Manoel
Assunto: RES: COTAÇÃO PUC MINAS

Sinalizador de acompanhamento: Acompanhar
Status do sinalizador: Sinalizada

Boa tarde !
Fernanda ,

Informamos não trabalhar com este produto.

Agradeço pelo contato e ficamos a disposição para próximas consultas.

Atenciosamente ,

CNPJ:68.548.262/0001-29 – I.E. :062.821941-0077



Av Santos Dumont, 371 loja Centro
BH – MG _ Tel: (31) 3273-1422
Fax: (31) 3273-2311

Contato: Vendedor Ferreira

Telefone Direto: 3274-2311

E-mail: ferreira@ferragensatual.com.br

De: Fernanda Silva Manoel [<mailto:fernandamanoel@pucminas.br>]

Enviada em: segunda-feira, 3 de junho de 2019 14:19

Para: ferreira@ferragensatual.com.br

Assunto: COTAÇÃO PUC MINAS

Ferreira, boa tarde!

Gentileza cotar seu melhor preço para o item abaixo:

Preciso que em suas propostas conste as seguintes informações:

PRAZO DE ENTREGA:

FORMAS DE PAGAMENTO:

PREÇO DO FRETE SE HOVER: 30535-065

SOCIEDADE MINIERA DE CULTURA CNPJ: 17.178.195/0001-67
--

20 UND.	LÂMPADA DE LUZ COMUM. COR BRANCA DE LED 16 WATS
---------	---

Qualquer dúvida estou à disposição.

Atenciosamente,

FERNANDA SILVA MANOEL | COMPRADORA
Pró-reitoria de Logística e Infraestrutura
Av. Dom José Gaspar, 500 | Prédio 35
Belo Horizonte | MG | 31 3319-4538



Aviso: Esta mensagem é destinada exclusivamente à(s) pessoa(s) a quem é dirigida e pode conter informação sigilosa e legalmente protegida. Caso não seja o destinatário, favor notificar o remetente. Ficam proibidas a utilização, divulgação, cópia e distribuição da mesma.