

DECLARO QUE RECEBI OS SERVIÇOS DESTE CONHECIMENTO EM PERFEITO ESTADO PELO QUE DOU POR CUMPRIDO O PRESENTE CONTRATO DE TRANSPORTE

DOC CT-e OSAD  
Nº 000.000.235  
Série: 1

**Gonzaga Transportadora Turística Ltda**  
 RUA ASSÍRIA, 72  
 GLÓRIA, BELO HORIZONTE - MG  
 CEP: 30880-260 Fone: (31) 3354-3899  
 CNPJ: 08.909.039/0001-38  
 Inscrição Estadual: 001054299.00-24

**DACTE OS**  
 Documento Auxiliar do Conhecimento de Transporte Eletrônico para Outros Serviços

MODELO	SÉRIE	NÚMERO	FOLHA	DATA E HORA EMISSÃO
67	1	000.000.235	1/1	25/11/2019 11:24:56

Chave de Acesso: 3119 1108 9090 3900 0138 6700 1000 0002 3510 0444 3324

Consultar de autenticidade no portal nacional do CT-e, no site da Sefaz Autorizadora, ou em <http://www.cte.fazenda.gov.br/portal>

MODAL: RODOVIÁRIO



TIPO DO CTE: CT-e Normal | TIPO DO SERVIÇO: Transporte de Pessoas

CFOP - NATUREZA DA OPERAÇÃO: 5353-Prest serv. transporte a estabelecimento comercial | PROTOCOLO DE AUTORIZAÇÃO DE USO: 131190372490267 2019-11-25T11:54:40-03:00

INÍCIO DA PRESTAÇÃO: CONTAGEM/MG | PERCURSO DO VEÍCULO: | TERMINO DA PRESTAÇÃO: CONTAGEM/MG

TOMADOR SERVIÇO: Sociedade Mineira de Cultura | MUNICÍPIO/UF: BELO HORIZONTE/MG | PAÍS: BR  
 ENDEREÇO: AVENIDA BRASIL, 2079 - SAVASSI | CEP: 30140008  
 CPF/CNPJ: 17.178.195/0001-67 | INSC. EST.: 0627550290015 | FONE: | EMAIL:

**INFORMAÇÕES DA PRESTAÇÃO DO SERVIÇO**

QUANTIDADE	DESCRIÇÃO DO SERVIÇO PRESTADO
1	Transporte de passageiros

**COMPONENTES DO VALOR DA PRESTAÇÃO DE SERVIÇO**

Nome	Valor	Nome	Valor	Nome	Valor	Nome	Valor	VALOR TOTAL DA PRESTAÇÃO DO SERVIÇO
								480,00
								VALOR A RECEBER
								464,16

**INFORMAÇÕES RELATIVAS AO IMPOSTO**

CLASSIFICAÇÃO TRIBUTÁRIA DO SERVIÇO	BASE DE CÁLCULO	ALIQ. ICMS (%)	VALOR ICMS	% RED. BC. CÁLC.	VALOR ICMS ST	VALOR INSS
00 - ICMS Normal	480,00	18,00	86,40	0,00	0,00	15,84

**OBSERVAÇÕES**  
 \*Dedução de 3,3% de INSS sobre o valor da nota fiscal \*Pedido de Compra 0249448 \*Transporte de passageiros realizado no dia 26/11/2019, itinerário: Bairro Santa Cruz Industrial/Bairro Santa Helena/Eldorado/PUC Minas Contagem

**RETENÇÃO NA FONTE**

IMPOSTO	BASE DE CÁLCULO	ALÍQUOTA	VALOR IMPOSTO
ISS	/	/	/
INSS	144,00	10%	15,84
IRRF	/	/	/
PIS/COFINS/CSLL	/	/	/

RECEBEMOS

RESPONSÁVEL: Remetente | NOME DA SEGURADORA: | NÚMERO DA APÓLICE: |

**INFORMAÇÕES ESPECÍFICAS DO MODAL RODOVIÁRIO**

TERMO DE AUTORIZAÇÃO DE FRETAMENTO: | Nº DO REGISTRO ESTADUAL: 000000000000000000000000 | PLACA DO VEÍCULO: | RENAVAM DO VEÍCULO: | UF DE LICENCIAMENTO DO VEÍCULO: | CNPJ/CPF: |

USO EXCLUSIVO DO EMISSOR DO CT-e OS | RESERVADO AO FISCO

Declaramos que os serviços e/ou material foi recebido em ordem.  
 Pago por ( ) cheque (X) TED ( ) outroa

Nº.: 122.601  
 Banco: Brasil  
 Data: 26/12/19  
 Convênio: Prog Cont  
 Cidadã  
 008.12018

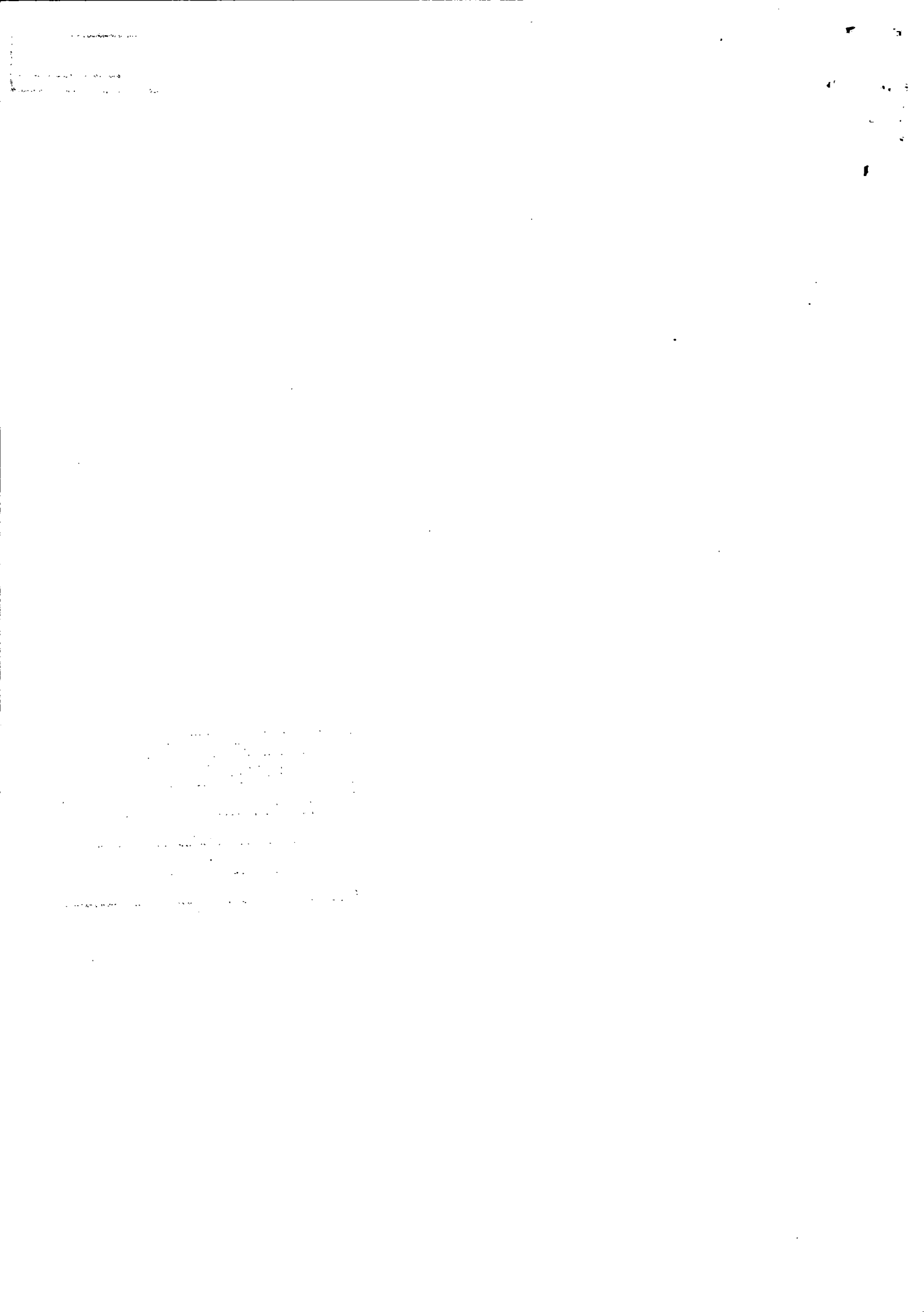



Emissão de comprovantes autorizados

G336131059417278011  
13/01/2020 11:11:21

SISBB - SISTEMA DE INFORMACOES BANCO DO BRASIL  
13/01/2020 - AUTOATENDIMENTO - 11.11.24  
3308103308 SEGUNDA VIA 0007

COMPROVANTE DE TRANSFERENCIA  
COMPROVANTE DE

TED - TRANSFERENCIA ELETRONICA DISPONIVEL  
CLIENTE: SMC PUC PMC CONTAG CIDADA  
AGENCIA: 3308-1 CONTA: 6.800-4

=====

FINALIDADE: 01 CREDITO EM CONTA  
REMETENTE : SMC PUC PMC CONTAG CIDADA  
BANCO: 104 - CAIXA ECONOMICA FEDERAL  
AGENCIA: 1667-5 - PARC ROYAL  
CONTA: 1.348-4

FAVORECIDO: GONZAGA TRANSPORTADORA TURISTICA LT  
CPF/CNPJ: 08.909.039/0001-38  
VALOR: R\$ 464,16  
DEBITO EM: 26/12/2019

=====

DOCUMENTO: 122601  
AUTENTICACAO SISBB: B.437.BC7.D14.312.719

Transação efetuada com sucesso por: J8973464 THIAGO LACERDA MOREIRA.





**SOCIEDADE MINEIRA DE CULTURA**

CNPJ: 17178195000167 - INSCRIÇÃO ESTADUAL: 0627550290015 - INSCRIÇÃO MUNICIPAL: 308.833/002-2  
 AV BRASIL, 2079 ANDAR 11 SAVASSI - BELO HORIZONTE - MG

EMIÇÃO: 20/11/2019

**FORNECEDOR: (89866) GONZAGA TRANSPORTADORA TURISTICA LTDA - CNPJ: 08.909.039/0001-38**

ENDEREÇO: RUA ASSIRIA, 72 GLORIA - BELO HORIZONTE - MG  
 CONTATO: Raquel Cruz - EMAIL: - TEL/FAX: 31 34734069 31 34734069

COMPRADOR: RICARDO LUIS COSTA - EMAIL: operacoes.proinfra@pucminas.br - TEL/FAX: 31 3319 4177

FRETE: pago - CONDIÇÃO DE PAGAMENTO: 30 dd - LOCAL DE ENTREGA: AV. BRASIL 2079 B. FUNCIONÁRIOS (ED. JOÃO PAULO II) 6º ANDAR - GERÊNCIA DE LOGÍSTICA

ORDEM	ITEM	DESCRIÇÃO DO ITEM	ENTREGA	UN	QTDE.	PR.UNIT.	VLR.MERC.	DESCONTO	VLR.FRETE	VLR.TOTAL
28516533	393930113	SERVICO DE TRANSPORTE PESSOAS - URBANO/INTERM/INTERESTADUAL #C2949#129# PREZADOS, SOLICITAMOS A LOCAÇÃO DE 1 ÔNIBUS COM CAPACIDADE PARA 45 PESSOAS. PASSAR PELOS ENDEREÇOS INDICADOS A SEGUIR: 1) AVENIDA MADRI, Nº25, BAIRRO SANTA CRUZ INDUSTRIAL/CONTAGEM; 2) RUA DÉLIO DA CONSOLAÇÃO ROCHA, Nº 606, BAIRRO SANTA HELENA/CONTAGEM.; 3) RUA PAINEIRAS, Nº 1751, BAIRRO: ELDORADO - EM FRENTE AO PARQUE ECOLÓGICO/CONTAGEM. (SAÍDA: 12:30 RETORNO AOS LOCAIS DE PARTIDA ÀS 17:40)	10/12/2019	UN	1	480.00	480.00	0.00	0.00	480.00
<b>TOTAIS:</b>							<b>480.00</b>	<b>0.00</b>	<b>0.00</b>	<b>480.00</b>

**APROVAÇÃO ELETRÔNICA**

Aprovador do Compras: LOURIVAL ALVES DOS REIS em 20/11/2019 às 18:17  
 Aprovadores-> Alçada 1: RÔMULO ALBERTINI RIGUEIRA em 20/11/2019 às 21:03

Aprovador Técnico: Não se Aplica  
 Alçada 2: Não se Aplica

Alçada 3: Não se Aplica

**INFORMAÇÕES IMPORTANTES**

1. Toda entrega de material/serviço deve ter nota fiscal do fornecedor, com número do pedido. Não serão aceitas notas fiscais enviadas pelo correio; Endereço para envio de NF Eletronica: NFENTRADA@PUCMINAS.BR com copia para o e-mail do comprador.
2. O material/serviço só é aceito sob inspeção no recebimento. Se reprovado será devolvido e repostado pelo fornecedor conforme pedido. Horário de entrega de materiais no almoxarifado 8h às 11h e 13h às 17h;
3. No caso de entrega de Mobiliário, agendar antecipadamente data e horário com o Arquiteto (a) responsável.
4. Os serviços devem estar dentro das condições contratadas e observadas as normas da ABNT, para não serem cancelados. As notas fiscais de serviços deverão ser EMITIDAS E ENTREGUES até o 15º dia de cada mês;
5. O prazo de pagto será contado a partir do primeiro dia após a emissão da Nota Fiscal. Deve constar a forma de pagto, boleto bancário ou depósito c/ dados da conta. Não são aceitas contas poupança ou de terceiros; A Sociedade Mineira de Cultura não se responsabiliza pelas notas fiscais descontadas em FACTORING;
6. Endereço para cobrança(PUC): Tesouraria, Av. Dom José Gaspar, 500, B.Coração Eucarístico, BH/MG, Cep. 30535-901, telefone: 31 33194460, e-mail: tesouraria.apoio@pucminas.br.



## PROINFRA/Operações/Transporte

---

**De:** Actur <actur@actur.com.br>  
**Enviado em:** sexta-feira, 1 de novembro de 2019 14:55  
**Para:** PROINFRA/Operações/Transporte  
**Assunto:** RE: Orçamento PROEX/PCO - 26/11 - CSC 70837

Boa tarde,  
Conforme solicitado segue orçamento abaixo.

Ônibus (44 lugares) R\$ 890,00

Proposta válida por 30 dias.

Desde já agradecemos a preferência e nos colocamos à disposição.

### **GERAIS:**

Importante: O DER-MG e ANTT exigem nome completo, RG ou CPF de todos os passageiros com antecedência mínima de 48 horas. A lista de passageiros deverá ser encaminhada por e-mail em formato Excel ou Word.

- Veículos sujeito a disponibilidade.

Atenciosamente,  
Henrique Paiva



+55 (31) 3491 1419

www.actur.com.br

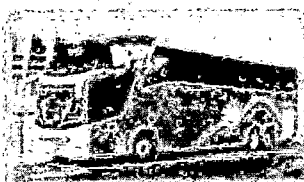

Rua Abílio Peres da Silva 70 - São Bernardo - Bole Horizontal MG - CEP: 31741-430

---

**De:** PROINFRA/Operações/Transporte <transporte.proinfra@pucminas.br>  
**Enviado:** sexta-feira, 1 de novembro de 2019 11:36  
**Para:** PROINFRA/Operações/Transporte <transporte.proinfra@pucminas.br>  
**Assunto:** Orçamento PROEX/PCO - 26/11 - CSC 70837

Prezados, bom dia!

Solicitamos orçamentos para atendimento à demanda descrita abaixo:

- **Data de embarque:** 26/11/2019
- **Horário de embarque:** 12:30
- **Local de embarque 1:** Avenida Madri, 25 – Santa Cruz Industrial, Contagem, MG
- **Local de embarque 2:** Rua Délio da Consolação Rocha, 606 – Santa Helena, Contagem, MG
- **Local de embarque 3:** Rua Paineiras, 1751 – Eldorado ( Em frente ao Parque Ecológico ), Contagem, MG
- **Local de destino:** PUC Minas Contagem (Acesso 06) – Rua Rio Comprido, 4580 - Cinco, Contagem, MG

- **Data de retorno:** 26/11/2019
- **Horário de retorno:** 17:40
- **Número de passageiros:** 45 pessoas ( Ônibus com ar condicionado – Favor informar a capacidade do veículo orçado )

Att,

**Gabriel Cesar Miranda Martins** | Aux. De Serviços  
PROINFRA/Divisão de Operações  
Av. Dom José Gaspar, 500 | Prédio 36  
Belo Horizonte | MG | 31 3319-4679



Aviso: Esta mensagem é destinada exclusivamente à(s) pessoa(s) a quem é dirigida e pode conter informação sigilosa e legalmente protegida. Caso não seja o destinatário, favor notificar o remetente. Ficam proibidas a utilização, divulgação, cópia e distribuição da mesma.



## PROINFRA/Operações/Transporte

---

**De:** Agtur Operadora <agtur26@gmail.com>  
**Enviado em:** sexta-feira, 1 de novembro de 2019 14:37  
**Para:** PROINFRA/Operações/Transporte  
**Assunto:** Re: Orçamento PROEX/PCO - 26/11 - CSC 70837

Boa tarde Gabriel,  
Valor da locação de um Ônibus para três locais de embarque com destino a PUC Contagem no dia 26/11.  
Valor R\$800,00.

Atenciosamente,

AGTUR OPERADORA  
Grazielle Gontijo  
(31)2552-2291 / 3462-2006 / (31)9199-5499/ (31)8488-3103/ (31) 9806-3381

Em sex, 1 de nov de 2019 às 11:37, PROINFRA/Operações/Transporte <[transporte.proinfra@pucminas.br](mailto:transporte.proinfra@pucminas.br)> escreveu:

Prezados, bom dia!

Solicitamos orçamentos para atendimento à demanda descrita abaixo:

- **Data de embarque:** 26/11/2019
- **Horário de embarque:** 12:30
- **Local de embarque 1:** Avenida Madri, 25 – Santa Cruz Industrial, Contagem, MG
- **Local de embarque 2:** Rua Délio da Consolação Rocha, 606 – Santa Helena, Contagem, MG
- **Local de embarque 3:** Rua Paineiras, 1751 – Eldorado ( Em frente ao Parque Ecológico ), Contagem, MG
- **Local de destino:** PUC Minas Contagem (Acesso 06) – Rua Rio Comprido, 4580 - Cinco, Contagem, MG
- **Data de retorno:** 26/11/2019
- **Horário de retorno:** 17:40
- **Número de passageiros:** 45 pessoas ( Ônibus com ar condicionado – Favor informar a capacidade do veículo orçado )

Att,

Gabriel Cesar Miranda Martins |Aux. De Serviços

PROINFRA/Divisão de Operações

Av. Dom José Gaspar, 500 | Prédio 36

Belo Horizonte |MG | 31 3319-4679



Aviso: Esta mensagem é destinada exclusivamente à(s) pessoa(s) a quem é dirigida e pode conter informação sigilosa e legalmente protegida. Caso não seja o destinatário, favor notificar o remetente. Ficam proibidas a utilização, divulgação, cópia e distribuição da mesma.

## PROINFRA/Operações/Transporte

---

**De:** contato@centauroturismo.com.br  
**Enviado em:** sexta-feira, 1 de novembro de 2019 15:24  
**Para:** PROINFRA/Operações/Transporte  
**Assunto:** RES: Orçamento PROEX/PCO - 26/11 - CSC 70837

Bom dia,  
O valor do serviço conforme solicitado seria de R\$600,00.

- Ônibus rodoviário convencional – 46 lugares;

Desde já agradecemos seu contato e em caso de dúvidas ou maiores informações estamos a disposição.  
Aguardo seu retorno para confirmação / agendamento!

**\*Orçamento válido por 15 dias e sujeito a disponibilidade no ato da confirmação.**

Att.

DAVIDSON LUIZ DOS REIS  
Centauro Turismo

[contato@centauroturismo.com.br](mailto:contato@centauroturismo.com.br)

+55 31 3474-7014

Rua Flor de Trigo, 45, Jd. Filadélfia, Belo Horizonte, MG.

[www.centauroturismo.com.br](http://www.centauroturismo.com.br)



---

**De:** PROINFRA/Operações/Transporte <[transporte.proinfra@pucminas.br](mailto:transporte.proinfra@pucminas.br)>  
**Enviada em:** sexta-feira, 1 de novembro de 2019 11:37  
**Para:** PROINFRA/Operações/Transporte <[transporte.proinfra@pucminas.br](mailto:transporte.proinfra@pucminas.br)>  
**Assunto:** Orçamento PROEX/PCO - 26/11 - CSC 70837

Prezados, bom dia!

Solicitamos orçamentos para atendimento à demanda descrita abaixo:

- **Data de embarque:** 26/11/2019
- **Horário de embarque:** 12:30
- **Local de embarque 1:** Avenida Madri, 25 – Santa Cruz Industrial, Contagem, MG
- **Local de embarque 2:** Rua Délio da Consolação Rocha, 606 – Santa Helena, Contagem, MG
- **Local de embarque 3:** Rua Paineiras, 1751 – Eldorado ( Em frente ao Parque Ecológico ), Contagem, MG
- **Local de destino:** PUC Minas Contagem (Acesso 06) – Rua Rio Comprido, 4580 - Cinco, Contagem, MG
- **Data de retorno:** 26/11/2019
- **Horário de retorno:** 17:40
- **Número de passageiros:** 45 pessoas ( Ônibus com ar condicionado – Favor informar a capacidade do veículo orçado )

Att,

**Gabriel Cesar Miranda Martins** | Aux. De Serviços  
PROINFRA/Divisão de Operações  
Av. Dom José Gaspar, 500 | Prédio 36  
Belo Horizonte | MG | 31 3319-4679



Aviso: Esta mensagem é destinada exclusivamente à(s) pessoa(s) a quem é dirigida e pode conter informação sigilosa e legalmente protegida. Caso não seja o destinatário, favor notificar o remetente. Ficam proibidas a utilização, divulgação, cópia e distribuição da mesma.