

**PNC INDUSTRIA DE ALIMENTOS
LTDA**

AVENIDA SILVA LOBO, 1659
- NOVA GRANADA
BELO HORIZONTE - MG - 30460000
Fone: 3133710729

DANFE

Documento Auxiliar da
Nota Fiscal Eletrônica

0 - Entrada
1 - Saída

1

Nr.: 000005084
Série: 1

Folha 1 de 1

CONTROLE DO FISCO



118

NATUREZA DA OPERAÇÃO: VENDA DE PRODUCAO EM SUBST TRIB
CHAVE DE ACESSO DA NF-e P/ CONSULTA DE AUTENTICIDADE NO SITE WWW.NFE.FAZENDA.GOV.BR: 3119.1107.9093.0800.0101.5500.1000.0050.8410.0003.3340

INSCRIÇÃO ESTADUAL: 0010076400050 | INSC. ESTADUAL DO SUBST. TRIBUTÁRIO: | CNPJ: 07909308000101 | PROTOCOLO DE AUTORIZAÇÃO DE USO: 131193504923843 - 30/11/2019 13:55:07

DESTINATÁRIO / REMETENTE: NOME/RAZÃO SOCIAL: SOCIEDADE MINEIRA DE CULTURA | CNPJ/CPF: 17178195000167 | DATA DA EMISSÃO: 30/11/2019

ENDEREÇO: AV. BRASIL, 2079 11 AND | BAIRRO/DISTRITO: SAVASSI | CEP: 30140008 | DATA DE SAÍDA: 30/11/2019

MUNICÍPIO: BELO HORIZONTE | FONE / FAX: | UF: MG | INSCRIÇÃO ESTADUAL: 0627550290015 | HORA DE SAÍDA: 15:48:30

FATURAS / DUPLICATAS: 001 30/12/2019 315,00

CÁLCULO DO IMPOSTO: BASE CÁLCULO ICMS: 0,00 | VALOR DO ICMS: 0,00 | BASE CÁLCULO ICMS ST: 0,00 | VALOR DO ICMS ST: 0,00 | V. APROX. TRIBUTOS: 0,00 | VALOR DO PIS: 0,00 | VALOR TOTAL DOS PRODUTOS: 315,00

VALOR DO FRETE: 0,00 | VALOR DO SEGURO: 0,00 | DESCONTO: 0,00 | OUTRAS DESPESAS ACESSÓRIAS: 0,00 | VALOR DO IPI: 0,00 | VALOR DO COFINS: 0,00 | VALOR TOTAL DA NOTA: 315,00

TRANSPORTADOR/VOLUMES TRANSPORTADOS: RAZÃO SOCIAL: PNC INDUSTRIA DE ALIMENTOS LTDA | FRETE POR CONTA: 0 - EMITENTE | CÓDIGO ANTT: | PLACA DO VEICULO: | UF: | CNPJ/CPF: 07909308000101

ENDEREÇO: AVENIDA SILVA LOBO, 1659 | MUNICÍPIO: BELO HORIZONTE | UF: MG | INSCRIÇÃO ESTADUAL: 0010076400050

QUANTIDADE: 0,00 | ESPÉCIE: | MARCA: | NUMERAÇÃO: | PESO BRUTO: 0,00 | PESO LÍQUIDO: 0,00

COD. PROD.	DESCRIÇÃO DO PRODUTO/SERVIÇOS	NCM/SH	CST	CFOP	Unid.	QUANT.	V. UNIT.	Desconto	V. TOTAL	BC ICMS	V. ICMS	V. IPI	ALÍQUOTAS		V. APROX. TRIB.
													ICMS	IPI	
4711	* MINI BISCOITO UN	19021100	060	5401	UN	50,000	1,000	0,00	50,00	0,00	0,00	0,00	0,00	0,00	0,00
4565	* SUCOS 200ML	20091200	060	5403	UN	50,000	1,500	0,00	75,00	0,00	0,00	0,00	0,00	0,00	0,00
4535	* SUCOS VARIADOS 1L	20098990	060	5403	UN	50,000	3,800	0,00	190,00	0,00	0,00	0,00	0,00	0,00	0,00

Declaramos que os serviços e/ou material foi recebido em ordem.
Pago por
() cheque () TED (X) outros
Nº.: 123.001
Banco: Brasil
Data: 30/12/19
Convênio: Prog Cont
Cidade
008 12018

DADOS ADICIONAIS: INFORMAÇÕES COMPLEMENTARES: NOTA FISCAL REFERENTE AO FORNECIMENTO DO PEDIDO 249887 MD-5: 9c18716fddc2296e9f344173fcb6c9d4 | RESERVADO AO FISCO

RECEBEMOS
06 DEZ 2019
PRÓ-INFRA / COMPRAS
RECEBIMENTO FÍSICO

RECEBEMOS DE PNC INDUSTRIA DE ALIMENTOS LTDA OS PRODUTOS DA NOTA FISCAL INDICADO AO LADO. | NF-e Nr.: 000005084 Série: 1
DATA DE RECEBIMENTO: | IDENTIFICAÇÃO E ASSINATURA DO RECEBEDOR:



Emissão de comprovantes autorizados

G332140934216790011
14/01/2020 09:37:27

14/01/2020 - BANCO DO BRASIL - 09:37:30
330803308 0003

COMPROVANTE DE PAGAMENTO DE TITULOS

CLIENTE: SMC PUC PMC CONTAG CIDADA
AGENCIA: 3308-1 CONTA: 6.800-4

ITAU UNIBANCO S.A.

34191090080008803532451999990008998119000003150

BENEFICIARIO:

PNC INDUSTRIA ALIMENTOS EIRELI

NOME FANTASIA:

PNC INDUSTRIA ALIMENTOS EIRELI

CNPJ: 07.909.308/0001-01

PAGADOR:

SOCIEDADE MINEIRA DE CULTURA

CNPJ: 17.178.195/0001-67

NR. DOCUMENTO 123.001
DATA DE VENCIMENTO 30/12/2019
DATA DO PAGAMENTO 30/12/2019
VALOR DO DOCUMENTO 315,00
VALOR COBRADO 315,00

NR.AUTENTICACAO 6.06E.9CC.CB9.SCE.D62

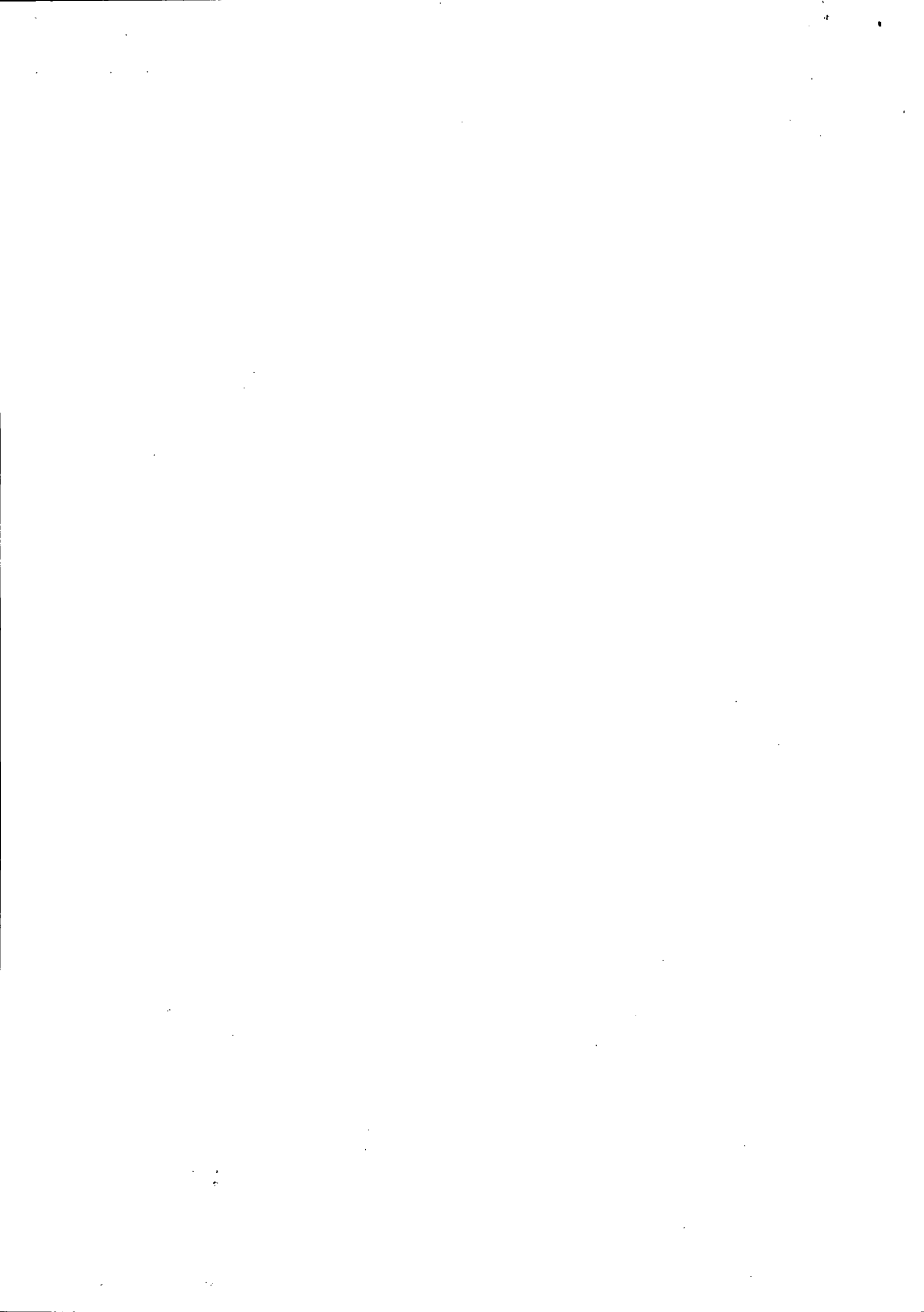



SOCIEDADE MINEIRA DE CULTURA

CNPJ: 17178195000167 - INSCRIÇÃO ESTADUAL: 0627550290015 - INSCRIÇÃO MUNICIPAL: 308.833/002-2
 AV BRASIL, 2079 ANDAR 11 SAVASSI - BELO HORIZONTE - MG

EMISSION: 26/11/2019

FORNECEDOR: (110563) PNC INDÚSTRIA DE ALIMENTOS LTDA - CNPJ: 07.909.308/0001-01
 ENDEREÇO: AVENIDA SILVA LOBO NOVA GRANADA - BELO HORIZONTE - MG
 CONTATO: EDUARDO - EMAIL: - TEL/FAX: 3226-5388

COMPRADOR: FERNANDA SILVA MANOEL - EMAIL: fernandamanoel@pucminas.br - TEL/FAX: 31 3319-4538
 FRETE: pago - CONDIÇÃO DE PAGAMENTO: 30 dd - LOCAL DE ENTREGA:

ORDEM	ITEM	DESCRIÇÃO DO ITEM	ENTREGA	UN	QTDE.	PR.UNIT.	VLR.MERC.	DESCONTO	VLR.FRETE	VLR.TOTAL
28516887	232310099	BISCOITO AMANTEIGADO #C2949#23# COOKIE INTEGRAL - 60G	10/12/2019	UN	50	1.00	50.00	0.00	0.00	50.00
28516888	232310033	BOLO #C2949#23# SUCO DE UVA - LATA	10/12/2019	UN	50	1.50	75.00	0.00	0.00	75.00
28517555	232310016	SUCO #C2949#23# SUCO DE UVA - LATA	10/12/2019	CX	50	3.80	190.00	0.00	0.00	190.00
TOTAIS:							315.00	0.00	0.00	315.00

APROVAÇÃO ELETRÔNICA

Aprovador do Compras: **ALMIR ACÁCIO TEIXEIRA** em 27/11/2019 às 18:56

Aprovador Técnico: Não se Aplica

Aprovadores-> Alçada 1: **RÔMULO ALBERTINI RIGUEIRA** em 27/11/2019 às 21:09

Alçada 2: Não se Aplica

Alçada 3: Não se Aplica

INFORMAÇÕES IMPORTANTES

1. Toda entrega de material/serviço deve ter nota fiscal do fornecedor, com número do pedido. Não serão aceitas notas fiscais enviadas pelo correio; Endereço para envio de NF Eletronica: NFENTRADA@PUCMINAS.BR com copia para o e-mail do comprador.
2. O material/serviço só é aceito sob inspeção no recebimento. Se reprovado será devolvido e repostado pelo fornecedor conforme pedido. Horário de entrega de materiais no almoxarifado 8h às 11h e 13h às 17h;
3. No caso de entrega de Mobiliário, agendar antecipadamente data e horário com o Arquiteto (a) responsável.
4. Os serviços devem estar dentro das condições contratadas e observadas as normas da ABNT, para não serem cancelados. As notas fiscais de serviços deverão ser EMITIDAS E ENTREGUES até o 15º dia de cada mês;
5. O prazo de pagto será contado a partir do primeiro dia após a emissão da Nota Fiscal. Deve constar a forma de pagto, boleto bancário ou depósito c/ dados da conta. Não são aceitas contas poupança ou de terceiros; A Sociedade Mineira de Cultura não se responsabiliza pelas notas fiscais descontadas em FACTORING;
6. Endereço para cobrança(PUC): Tesouraria, Av. Dom José Gaspar, 500, B.Coração Eucarístico, BH/MG, Cep. 30535-901, telefone: 31 33194460, e-mail: tesouraria.apoio@pucminas.br.

ITEM				ORDEM	UN.	QTE	DESCRIÇÃO	PREÇO UNITÁRIO	PREÇO TOTAL	PREÇO UNITÁRIO	PREÇO TOTAL	PREÇO UNITÁRIO	PREÇO TOTAL			
Solicitação de lanche para atividades do dia 29/11/2019 do Convênio 2949 - Programa Contagem Cidadã				COMPRADOR (A): FERNANDA MANOEL			DATA: 19/11/2019		ESTABELECIMENTO: SOCIEDADE MINEIRA DE CULTURA (001)							
				SOLICITANTE / RAMAL: JÚNIA / 4098			FORNECEDOR		PADARIA MACHELLI		COMERCIAL IRMÃOS MENTA		PNC INDUSTRIA DE ALIMENTOS			
				TELEFONE		3375-7673		3375-2887		(31) 3371-0729						
				VENDEDOR		JUSSARA		DAIANE / NICOLA		EDUARDO						
				PRAZO ENTREGA		IMEDIATA		IMEDIATA		IMEDIATA						
				CONDIÇÃO DE PAGAMENTO		30 DIAS		30 DIAS		30 DIAS						
1		UND	50	COOKIE INTEGRAL - 60G			R\$ 3,90	R\$ 195,00	R\$ 1,60	R\$ 80,00	R\$ 1,00	R\$ 50,00				
2		UND	50	MINI BOLO - 40G			R\$ 1,30	R\$ 65,00	R\$ 1,00	R\$ 50,00	R\$ 1,50	R\$ 75,00				
3		LT	50	SUCO DE UVA - LATA			R\$ 3,30	R\$ 165,00	R\$ 3,99	R\$ 199,50	R\$ 3,80	R\$ 190,00				
MELHOR PREÇO				FRETE												
				VALOR TOTAL DO ORÇAMENTO			R\$ 425,00		R\$ 329,50		R\$ 315,00					
				OBSERVAÇÃO												
				DESCONTO												
				VALOR TOTAL DO PC			R\$ 315,00									
VALOR TOTAL GERAL			R\$ 315,00													
VALOR DO RECURSO DISPONÍVEL (PROJETO DE EXTENSÃO / EVENTO / CONVÊNIO / FIP OU PROBIC)																

PROEX/Convênios

De: Irmãos Menta adm <duefratelliadm@gmail.com>
Enviado em: terça-feira, 5 de novembro de 2019 15:28
Para: PROEX/Convênios
Assunto: Re: Pedido de Cotação _ Lanche

Lanche 1 – 12/11

50 sanduíches (pão com 2 fatias de presunto e 2 fatias de mussarela) 5,90 CADA =295,00

50 latas de suco de 290 ml - 3,99 CADA =199,50

TOTAL=494,50

Lanche 2 - 21/11

200 empadas de queijo (mini) -119,80

200 pastel (mini) -119,80

3 bolos redondos (sabor chocolate ou laranja) 23,70

8 garrafas de refrigerante (2 l) - Sabor Guarana 63,20

TOTAL=326,50

Lanche 3 – 29/11

50 cookies integrais (60g) – 1,60 X 50 =80,00

50 bolinhos individuais (40g) 1,00 X 50 =50,00

50 latas de suco de 290 ml - sabor uva -3,99 =199,50

TOTAL=329,50

Lanche 4 – 03/12

3 kg de pão de queijo assado -104,70

4 bolos redondos (sabor chocolate, laranja, limão) 31,60

200 unidades de pastel de frango (mini) - 119,80

8 garrafas de refrigerante (2 l) - Sabor Guaraná 63,20

TOTAL=319,30

TOTAL DE TUDO 1469,80

GENTILEZA CONFIRMA 2 DIAS ANTES

DAYANE

Em seg., 4 de nov. de 2019 às 19:36. PROEX/Convênios <conveniosproex@pucc Minas.br> escreveu:

Prezados, boa noite!

Pedimos, por gentileza o envio de cotações para os itens indicados abaixo:

Lanche 1 – 12/11

50 sanduíches (pão com 2 fatias de presunto e 2 fatias de mussarela) -

50 latas de suco de 290 ml -

Lanche 2 - 21/11

200 empadas de queijo (mini) -

200 pastel (mini) -

3 bolos redondos (sabor chocolate ou laranja)

8 garrafas de refrigerante (2 l) - Sabor Guaraná

Lanche 3 – 29/11

50 cookies integrais (60g) –

50 bolinhos individuais (40g)

50 latas de suco de 290 ml – sabor uva –

Lanche 4 – 03/12

3 kg de pão de queijo assado –

4 bolos redondos (sabor chocolate, laranja, limão)

200 unidades de pastel de frango (mini) –

8 garrafas de refrigerante (2 l) – Sabor Guaraná.

Certos da compreensão, antecipamos agradecimentos.

Atenciosamente,

Atenciosamente,

PUC Minas

Aviso: Esta mensagem é destinada exclusivamente à(s) pessoa(s) a quem é dirigida e pode conter informação sigilosa e legalmente protegida. Caso não seja o destinatário, favor notificar o remetente. Ficam proibidas a utilização, divulgação, cópia e distribuição da mesma.

Assinatura

(Assinatura)

Ana Santos

Assistente Administrativo



Cotação

Nome do Fornecedor:

Prazo de entrega:

Prazo de pagamento:

Sadara Marchelli Ltda

Lanche 1 - 21/11

QUAN	ITEM	Valor Unitário	Valor Total
200	Empadas de queijo (mini) - (4,5 kg)	RS 39,90 kg	RS 179,55
200	Pastel (mini) - 4 kg	RS 39,90 KG	RS 159,60
3	Bolos redondos (sabor chocolate ou laranja)	RS 9,00	RS 27,00
8	Garrafas de refrigerante (2 l) - Sabor Guaraná	RS 6,50	RS 52,00

Lanche 2 - 26/11

QUAN	ITEM	Valor Unitário	Valor Total
400	Sandwiches frio (pão com 2 fatias de presunto e 2 fatias de mussarela) - 16 KG	RS 33,90 kg	RS 342,40
400	Caixinhas de suco (200 ml)	RS 1,50	RS 600,00
1	Maçã	NT	NT

Lanche 3 - 28/11

QUAN	ITEM	Valor Unitário	Valor Total
100	Caixinhas de suco de 200 ml	RS 1,50	RS 150,00
100	Pacotes de biscoito salgado (144 g) - embalagem com 4 unidades - Clube Social	RS 4,60	RS 115,00
1	Maçã	NT	NT

Lanche 4 - 29/11

QUAN	ITEM	Valor Unitário	Valor Total
50	Cookies integrais (60g)	RS 3,90	RS 195,00
50	Bolinhas individuais (40 g)	RS 1,30	RS 65,00
50	Latas de suco de uva	RS 3,30	RS 165,00

Lanche 5 - 03/12.

QUAN	ITEM	Valor Unitário	Valor Total
3 kg.	Pão de queijo assado	RS 29,90 kg	RS 89,70
4	Bolos redondos (sabor chocolate, laranja, limão)	RS 9,00	RS 36,00
200	Pastel de frango (mini) - 4 kilos	RS 39,90	RS 159,60
8	Garrafas de refrigerante (2 l) - Sabor Guaraná - mate Couro.	RS 6,50	RS 52,00

PADARIA MACHELLI LTDA.

PROEX/Convênios

De: Padaria Panecito <padariapanecitoeventos@gmail.com>
Enviado em: quinta-feira, 7 de novembro de 2019 09:50
Para: PROEX/Convênios
Assunto: Re: Pedido de Cotação _ Lanche

BOM DIA JUNIA

ESTOU LHE ENVIANDO O ORÇAMENTO ABAIXO, SOLICITADO.

Lanche 1 – 12/11

50 sanduiches (pão com 2 fatias de presunto e 2 fatias de mussarela) -

50 latas de suco de 290 ml -

VALOR DO LANCHE.....R\$ 250,00

Lanche 2 - 21/11

200 empadas de queijo (mini) -

200 pastel (mini) -

3 bolos redondos (sabor chocolate ou laranja)

8 garrafas de refrigerante (2 l) - Sabor Guaraná

VALOR DO LANCHE.....R\$ 343,20

Lanche 3 – 29/11

50 cookies integrais (60g) –

50 bolinhos individuais (40 g)

50 latas de suco de 290 ml - sabor uva -

VALOR DO LANCHE.....R\$ 315,00

Lanche 4 – 03/12

- 3 kg de pão de queijo assado -
- 4 bolos redondos (sabor chocolate, laranja, limão)
- 200 unidades de pastel de frango (mini) -
- 8 garrafas de refrigerante (2 l) - Sabor Guaraná

VALOR DO LANCHE.....R\$ 332,70

VALOR TOTAL DOS LANCHESR\$ 1.240,90

Em seg., 4 de nov. de 2019 às 20:37, PROEX/Convênios <conveniosproex@pucminas.br> escreveu:

Prezados, boa noite!

Pedimos, por gentileza o envio de cotações para os itens indicados abaixo:

Lanche 1 – 12/11

- 50 sanduiches (pão com 2 fatias de presunto e 2 fatias de mussarela) -
- 50 latas de suco de 290 ml -

Lanche 2 - 21/11

- 200 empadas de queijo (mini) -
- 200 pastel (mini) -
- 3 bolos redondos (sabor chocolate ou laranja)
- 8 garrafas de refrigerante (2 l) - Sabor Guaraná

Lanche 3 – 29/11

- 50 cookies integrais (60g) –

50 bolinhos individuais (40 g)

50 latas de suco de 290 ml - sabor uva -

Lanche 4 – 03/12

3 kg de pão de queijo assado -

4 bolos redondos (sabor chocolate, laranja, limão)

200 unidades de pastel de frango (mini) -

8 garrafas de refrigerante (2 l) - Sabor Guaraná

Certos da compreensão, antecipamos agradecimentos.

Atenciosamente,

Júnia A. Ferreira | Assessoria Administrativa- Convênios
Pró-reitoria de Extensão

conveniosproex@pucminas.br

Av. Dom José Gaspar, 500 | Prédio 30, sala 310
Belo Horizonte | MG | 31 3319-4098

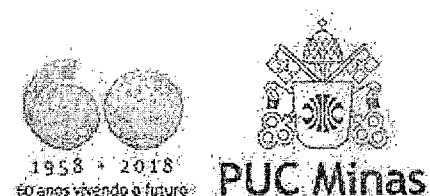

Aviso: Esta mensagem é destinada exclusivamente à(s) pessoa(s) a quem é dirigida e pode conter informação sigilosa e legalmente protegida. Caso não seja o destinatário, favor notificar o remetente. Ficam proibidas a utilização, divulgação, cópia e distribuição da mesma.

Eduardo Santos

Administrativo / Eventos

3371-0729 / 99786-5921



