



DECLARO QUE RECEBI OS SERVIÇOS DESTE CONHECIMENTO EM PERFEITO ESTADO PELO QUE DOU POR CUMPRIDO O PRESENTE CONTRATO DE TRANSPORTE

DOC Nº 133
CT-e 03

RAZÃO SOCIAL	TERMINO DA PRESTAÇÃO - DATA/HORA
RG	INICIO DA PRESTAÇÃO - DATA/HORA
ASSINATURA/CARIMBO	
Nº: 000.000.137 Série: 1	

Gonzaga Transportadora Turística Ltda  RUA ASSÍRIA, 72 GLÓRIA, BELO HORIZONTE - MG CEP: 30880-260 Fone: (31) 3354-3899 CNPJ: 08.909.039/0001-38 Inscrição Estadual: 001054299,00-24	DACTE OS		MODAL	
	Documento Auxiliar do Conhecimento de Transporte Eletrônico para Outros Serviços		Rodoviário	
MODELO	SÉRIE	NÚMERO	FL	DATA E HORA EMISSÃO
67	1	000.000.137	1/1	17/06/2019 11:06:04
				
Chave de Acesso				
3119 0608 9090 3900 0138 6700 1000 0001 3710 0302 1099				
Consulta de autenticidade no portal nacional do CT-e, no site da Sefaz Autorizadora, ou em http://www.cte.fazenda.gov.br/portal				
PROTOCOLO DE AUTORIZAÇÃO DE USO				
131190338279524 2019-06-17T11:21:43-03:00				
TIPO DO CTE	TIPO DO SERVIÇO			
CT-e Normal	Transporte de Pessoas			
CFOP - NATUREZA DA OPERAÇÃO				
5353-Prest serv. transporte a estabelecimento comercial				
INICIO DA PRESTAÇÃO	PERCURSO DO VEÍCULO		TERMINO DA PRESTAÇÃO	
BELO HORIZONTE/MG			BELO HORIZONTE/MG	
TOMADOR SERVIÇO: Sociedade Mineira de Cultura			MUNICÍPIO/UF: BELO HORIZONTE/MG	
ENDEREÇO: AVENIDA BRÁSIL, 2079 - SAVASSI			PAIS: BR	
CPF/CNPJ: 17.178.195/0001-67			CEP: 30140008	
INSC. EST.: 0627550290015			FONE:	
			EMAIL:	

INFORMAÇÕES DA PRESTAÇÃO DO SERVIÇO	
QUANTIDADE	DESCRIÇÃO DO SERVIÇO PRESTADO
1	Transporte de passageiros

COMPONENTES DO VALOR DA PRESTAÇÃO DE SERVIÇO							
Nome	Valor	Nome	Valor	Nome	Valor	Nome	Valor
							VALOR TOTAL DA PRESTAÇÃO DO SERVIÇO
							900,00
							VALOR A RECEBER
							870,30

INFORMAÇÕES RELATIVAS AO IMPOSTO							
CLASSIFICAÇÃO TRIBUTÁRIA DO SERVIÇO	BASE DE CÁLCULO	ALIQ. ICMS (%)	VALOR ICMS	% RED. BC. CALC.	VALOR ICMS ST	VALOR INSS	
00 - ICMS Normal	900,00	18,00	162,00	0,00	0,00	29,70	

OBSERVAÇÕES																									
*Dedução de 3,3% de INSS sobre o valor da nota fiscal *Transporte de passageiros realizado no dia: 14/06/2019, itinerário Belo Horizonte/Inhotim (Brumadinho)																									
<table border="1" style="width: 100%;"> <tr> <th colspan="4">RETENÇÃO NA FONTE</th> </tr> <tr> <th>IMPOSTO</th> <th>BASE DE CÁLCULO</th> <th>ALÍQUOTA</th> <th>VALOR IMPOSTO</th> </tr> <tr> <td>ISS</td> <td>-</td> <td>-</td> <td>-</td> </tr> <tr> <td>INSS</td> <td>270,00</td> <td>11%</td> <td>29,70</td> </tr> <tr> <td>IRRF</td> <td>-</td> <td>-</td> <td>-</td> </tr> <tr> <td>PIS/COFINS/CSLL</td> <td>-</td> <td>-</td> <td>-</td> </tr> </table>		RETENÇÃO NA FONTE				IMPOSTO	BASE DE CÁLCULO	ALÍQUOTA	VALOR IMPOSTO	ISS	-	-	-	INSS	270,00	11%	29,70	IRRF	-	-	-	PIS/COFINS/CSLL	-	-	-
RETENÇÃO NA FONTE																									
IMPOSTO	BASE DE CÁLCULO	ALÍQUOTA	VALOR IMPOSTO																						
ISS	-	-	-																						
INSS	270,00	11%	29,70																						
IRRF	-	-	-																						
PIS/COFINS/CSLL	-	-	-																						
Declaramos que os serviços e/ou material foi recebido em ordem. () cheque (X) TED () outros Nº.: <u>71.701</u> Banco: <u>Brasil</u> Data: <u>17/07/19</u> Convênio: <u>ProgCont</u> <u>Cidreira</u> <u>00812018</u>																									

SEGURO DA VIAGEM		
RESPONSÁVEL	NOME DA SEGURADORA	NÚMERO DA APÓLICE
Remetente		

INFORMAÇÕES ESPECÍFICAS DO MODAL RODOVIÁRIO					
TERMO DE AUTORIZAÇÃO DE FRETAMENTO	Nº DO REGISTRO ESTADUAL	PLACA DO VEÍCULO	RENAVAM DO VEÍCULO	UF DE LICENCIAMENTO DO VEÍCULO	CNPJ/CPF
	000000000000000000000000				

USO EXCLUSIVO DO EMISSOR DO CT-e OS	RESERVADO AO FISCO
-------------------------------------	--------------------

P.C.: 239.714

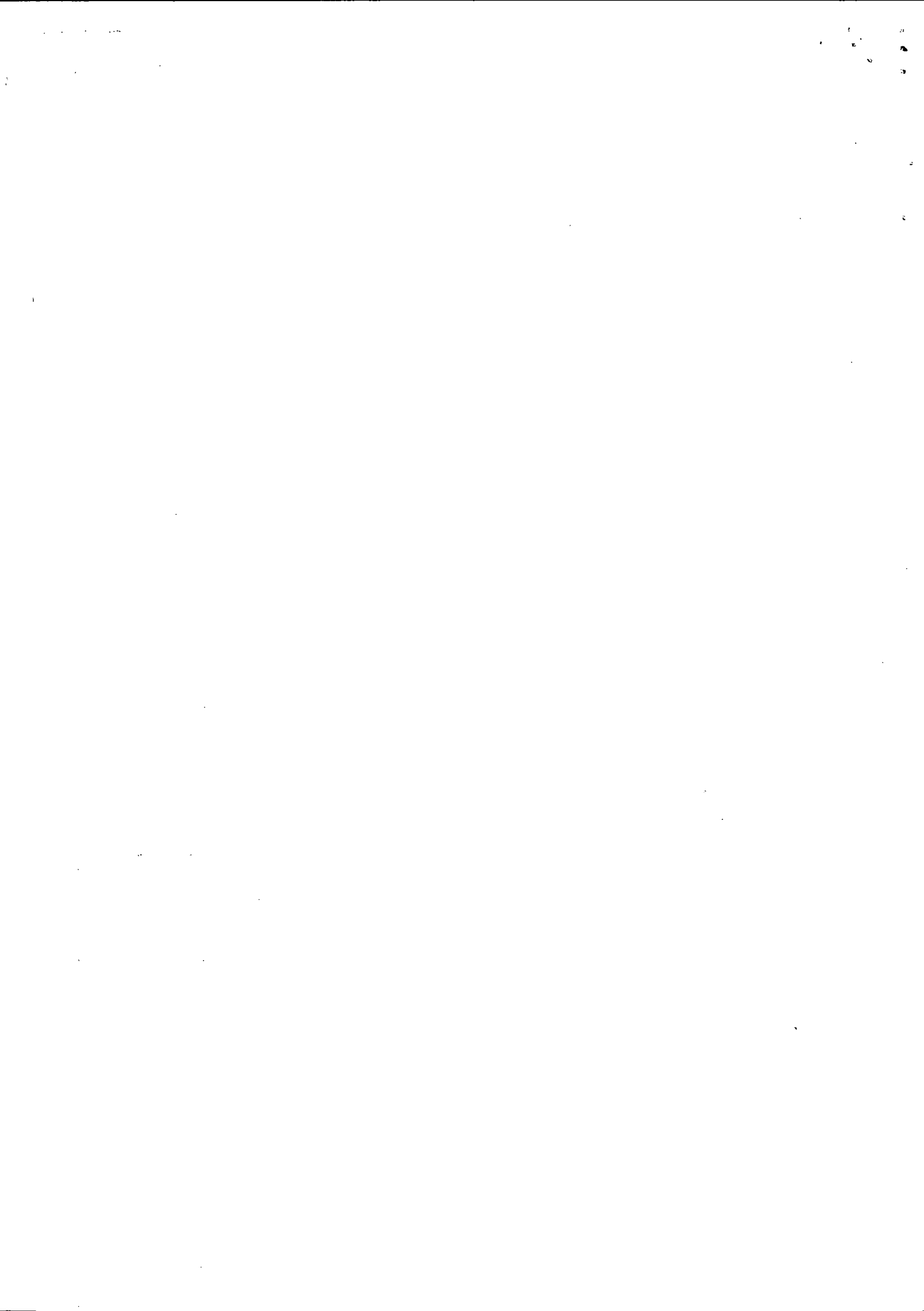



Emissão de comprovantes autorizados

G338181557806235016
18/07/2019 16:03:38

SISBB - SISTEMA DE INFORMACOES BANCO DO BRASIL
18/07/2019 - AUTOATENDIMENTO - 16.03.39
3308103308 SEGUNDA VIA 0025

COMPROVANTE DE TRANSFERENCIA
COMPROVANTE DE

TED - TRANSFERENCIA ELETRONICA DISPONIVEL

CLIENTE: SMC PUC PMC CONTAG CIDADA

AGENCIA: 3308-1 CONTA: 6.800-4

=====

FINALIDADE: 01 CREDITO EM CONTA

REMETENTE : SMC PUC PMC CONTAG CIDADA

BANCO: 104 - CAIXA ECONOMICA FEDERAL

AGENCIA: 1667-5 - PARC ROYAL

CONTA: 1.348-4

FAVORECIDO: GONZAGA TRANSPORTADORA TURISTICA LT

CPF/CNPJ: 08.909.039/0001-38

VALOR: R\$ 870,30

DEBITO EM: 17/07/2019

=====

DOCUMENTO: 071701

AUTENTICACAO SISBB: 9.1EA.6B0.5C8.46D.0AE

Transação efetuada com sucesso por: J8973464 THIAGO LACERDA MOREIRA.

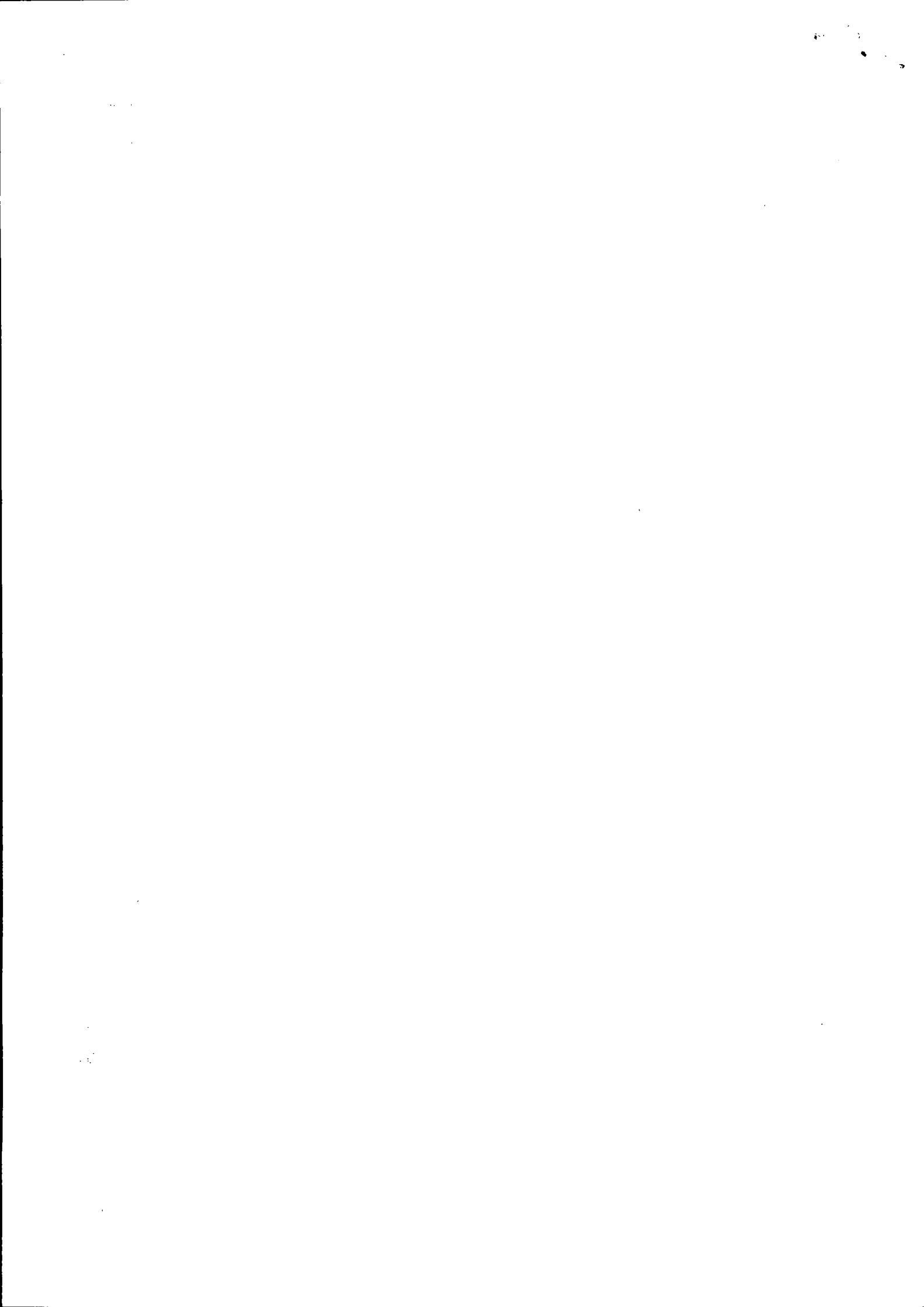

**SOCIEDADE MINEIRA DE CULTURA**CNPJ: 17.178.195/0001-67 - INSCRIÇÃO ESTADUAL: 0627550290015 - INSCRIÇÃO MUNICIPAL: 308.833/002-2
AV BRASIL, 2079 ANDAR 11 SAVASSI - BELO HORIZONTE - MG - CEP: 30140-008**PEDIDO DE COMPRA****239714**

EMISSION: 17/06/2019

FORNECEDOR: (89866) GONZAGA TRANSPORTADORA TURISTICA LTDA - CNPJ: 08.909.039/0001-38

ENDEREÇO: RUA ASSIRIA, 72 GLORIA - BELO HORIZONTE - MG

CONTATO: - EMAIL: - TEL/FAX: 31 34734069 31 34734069

COMPRADOR: RICARDO LUIS COSTA - EMAIL: operacoes.proinfra@pucminas.br - TEL/FAX: 31 3319 4177

FRETE: pago - CONDIÇÃO DE PAGAMENTO: 30 dd - LOCAL DE ENTREGA: AV. BRASIL 2079 B. FUNCIONÁRIOS (ED. JOÃO PAULO II) 6º ANDAR - GERÊNCIA DE LOGÍSTICA

CONTA/CENT.CUSTO	ORDEM	ITEM	DESCRIÇÃO DO ITEM	ENTREGA	UN	QTDE.	PR.UNIT.	VLR.MERC.	DESCONTO	VLR.FRETE	VLR.TOTAL
51102028\3901030111 PREF. PROGRAMA CONTAGEM CIDADÁ	28490261	393930113	SERVICO DE TRANSPORTE PESSOAS - URBANO/INTERM/INTERESTADUAL #C2949#129# Locação de 1 ônibus para traslado de 135 passageiros saindo do bairro Industrial em Contagem no dia 14/06/2019 as 08:00 com destino ao Museu Aberto de Inhotim em Brumadinho e retorno previsto para as 16:30 do mesmo dia.	08/07/2019	UN	1,0000	900,0000	900,00	0,00	0,00	900,00
TOTAIS:								900,00	0,00	0,00	900,00

APROVAÇÃO ELETRÔNICAAprovador do Compras: LOURIVAL ALVES DOS REIS em 18/06/2019 às 17:52
Aprovador Técnico: Não se aplica

Aprovador da Alçada 1: RÔMULO ALBERTINI RIGUEIRA em 18/06/2019 às 22:23

Aprovador da Alçada 2: Não se aplica

Aprovador da Alçada 3: Não se aplica

- Toda entrega de material/serviço deve ter nota fiscal do fornecedor, com número do pedido. Não serão aceitas notas fiscais enviadas pelo correio; Endereço para envio de NF Eletrônica: NFENTRADA@PUCMINAS.BR com copia para o e-mail do comprador.
- O material/serviço só é aceito sob inspeção no recebimento. Se reprovado será devolvido e repostado pelo fornecedor conforme pedido. Horário de entrega de materiais no almoxarifado 8h às 11h e 13h às 17h;
- No caso de entrega de Mobiliário, agendar antecipadamente data e horário com o Arquiteto (a) responsável.
- Os serviços devem estar dentro das condições contratadas e observadas as normas da ABNT, para não serem cancelados. As notas fiscais de serviços deverão ser EMITIDAS E ENTREGUES até o 15º dia de cada mês;
- O prazo de pagto será contado a partir do primeiro dia após a emissão da Nota Fiscal. Deve constar a forma de pagto, boleto bancário ou depósito c/ dados da conta. Não são aceitas contas poupança ou de terceiros; A Sociedade Mineira de Cultura não se responsabiliza pelas notas fiscais descontadas em FACTORING;
- Endereço para cobrança(PUC): Tesouraria, Av. Dom José Gaspar, 600, B.Coração Eucarístico, BH/MG, Cep. 30535-901, telefone: 31 33194460, e-mail: tesouraria.apoi@pucminas.br.



**SOCIEDADE MINEIRA DE CULTURA**CNPJ: 17.178.195/0001-67 - INSCRIÇÃO ESTADUAL: 0627550290015 - INSCRIÇÃO MUNICIPAL: 308.833/002-2
AV BRASIL, 2079 ANDAR 11 SAVASSI - BELO HORIZONTE - MG - CEP: 30140-008**PEDIDO DE COMPRA****239763**

EMISSION: 18/06/2019

FORNECEDOR: (39276) VIACAO ESMERALDAS LTDA - CNPJ: 19.656.701/0001-01

ENDEREÇO: RUA ELISEU VIEIRA, 154 CENTRO - ESMERALDAS - MG

CONTATO: - EMAIL: - TEL/FAX: 31 - 538-1522 31 - 538-1294

COMPRADOR: RICARDO LUIS COSTA - EMAIL: operacoes.proinfra@pucminas.br - TEL/FAX: 31 3319 4177

FRETE: pago - CONDIÇÃO DE PAGAMENTO: 30 dd - LOCAL DE ENTREGA: #C2949#129# Locação de 3 ônibus e uma van para traslado de 135 passageiros saindo do bairr

CONTA/CENT.CUSTO	ORDEM	ITEM	DESCRIÇÃO DO ITEM	ENTREGA	UN	QTDE.	PR.UNIT.	VLR.MERC.	DESCONTO	VLR.FRETE	VLR.TOTAL
51102028\3901030111 PREF. PROGRAMA CONTAGEM CIDADADA	100305	393930113	SERVICO DE TRANSPORTE PESSOAS - URBANO/INTERM/INTERESTADUAL #C2949#129# Locação de 3 ônibus e uma van para traslado de 135 passageiros saindo do bairro Industrial em Contagem no dia 14/06/2019 com destino ao Museu Aberto de Inhotim em Brumadinho e retorno previsto para as 16:30 do mesmo dia.	28/06/2019	UN	1,0000	900,0000	900,00	0,00	0,00	900,00
51102028\3901030111 PREF. PROGRAMA CONTAGEM CIDADADA	28488426	393930113	SERVICO DE TRANSPORTE PESSOAS - URBANO/INTERM/INTERESTADUAL #C2949#129# Locação de 3 ônibus e uma van para traslado de 135 passageiros saindo do bairro Industrial em Contagem no dia 14/06/2019 com destino ao Museu Aberto de Inhotim em Brumadinho e retorno previsto para as 16:30 do mesmo dia.	28/06/2019	UN	1,0000	900,0000	900,00	0,00	0,00	900,00
TOTAIS:								1.800,00	0,00	0,00	1.800,00

APROVAÇÃO ELETRÔNICAAprovador do Compras: **LOURIVAL ALVES DOS REIS** em 18/06/2019 às 17:53Aprovador Técnico: **Não se aplica**Aprovador da Alçada 1: **RÔMULO ALBERTINI RIGUEIRA** em 18/06/2019 às 22:20Aprovador da Alçada 2: **Não se aplica**Aprovador da Alçada 3: **Não se aplica**

1. Toda entrega de material/serviço deve ter nota fiscal do fornecedor, com número do pedido. Não serão aceitas notas fiscais enviadas pelo correio; Endereço para envio de NF Eletronica: NFENTRADA@PUCMINAS.BR com copia para o e-mail do comprador.
2. O material/serviço só é aceito sob inspeção no recebimento. Se reprovado será devolvido e repostado pelo fornecedor conforme pedido. Horário de entrega de materiais no almoxarifado 8h às 11h e 13h às 17h;
3. No caso de entrega de Mobiliário, agendar antecipadamente data e horário com o Arquiteto (a) responsável.
4. Os serviços devem estar dentro das condições contratadas e observadas as normas da ABNT, para não serem cancelados. As notas fiscais de serviços deverão ser EMITIDAS E ENTREGUES até o 15º dia de cada mês;
5. O prazo de pagto será contado a partir do primeiro dia após a emissão da Nota Fiscal. Deve constar a forma de pagto, boleto bancário ou depósito c/ dados da conta. Não são aceitas contas poupança ou de terceiros; A Sociedade Mineira de Cultura não se responsabiliza pelas notas fiscais descontadas em FACTORING;
6. Endereço para cobrança(PUC): Tesouraria, Av. Dom José Gaspar, 500, B.Coração Eucarístico, BH/MG, Cep. 30535-901, telefone: 31 33194460, e-mail: tesouraria.apolo@pucminas.br.

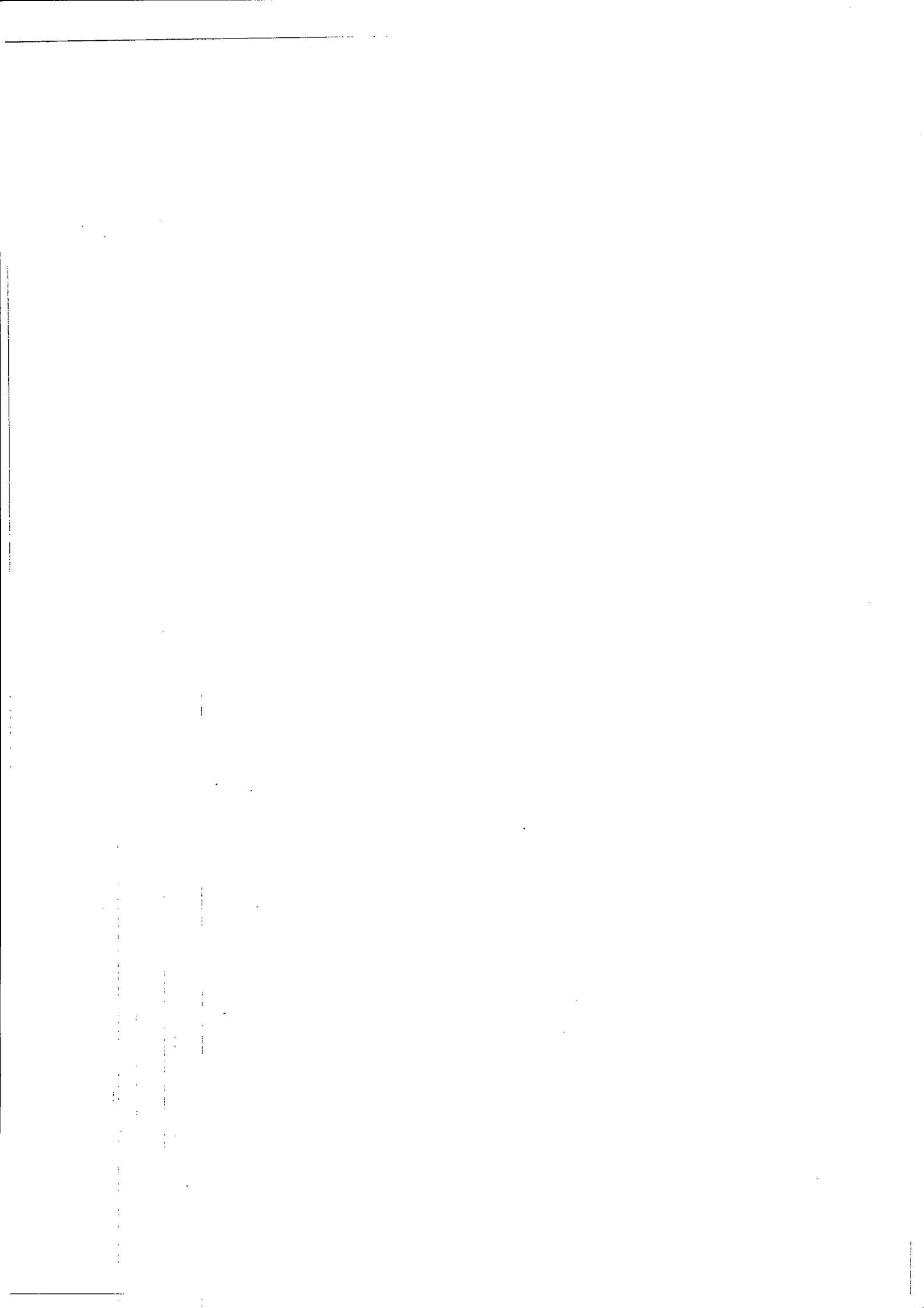

Detalhes chamado 38036



Descrição do serviço: CSC - Central de Serviços Compartilhados/Serviços de Logística e Infraestrutura/Transporte/Transporte externo/Transporte de pessoa intermunicipal

Solicitante: Junia Aparecida Ferreira
Responsável: Gabriel Cesar Miranda Martins
Status: EM ESPERA
Impacto: No meu trabalho
Data da solicitação: 31/05/2019 09:10:05
Data da entrega: 03/06/2019 11:20:20
Relato do chamado: Prezados,

Solicitamos a cotação de 3 ônibus com capacidade para 56 pessoas, para realização de transporte conforme dados a seguir;

Dia 14/06/2018 - saída prevista para às 08:00 da Rua Coronel Odilon Resende de Andrade 587 Industrial - Contagem, com destino ao Museu aberto de Inhotim em Brumadinho.

Após a visita ao museu, deslocamento até o Restaurante Fazendinha às 14:30 (Rodovia MG 040 km 48 - ao lado da MG 040). Saída do Restaurante às 16:30 para o endereço Rua Coronel Odilon Resende de Andrade 587 Industrial - Contagem.

Sector solicitante: Pró-reitoria de Extensão
Ramal: 4098
Justificativa: Transporte de beneficiários do projeto Progredindo com Saúde, no âmbito do Programa Contagem Cidadã.

Histórico do chamado

Usuário	Descrição	Status	Grupo aprovador	Serviço	Data
Junia Aparecida Ferreira	Prezados, Solicitamos a cotação de 3 ônibus com capacidade para 56 pessoas, para realização de transporte conforme dados a seguir; Dia 14/06/2018 - saída prevista para às 08:00 da Rua Coronel Odilon Resende de Andrade 587 Industrial - Contagem, com destino ao Museu aberto de Inhotim em Brumadinho. Após a visita ao museu, deslocamento até o Restaurante Fazendinha às 14:30 (Rodovia MG 040 km 48 - ao lado da MG 040). Saída do Restaurante às 16:30 para o endereço Rua Coronel Odilon Resende de Andrade 587 Industrial - Contagem.	ABERTO	RES_Logística e Infraestrutura_PUC Coração Eucarístico_Divisão de Operações	CSC - Central de Serviços Compartilhados/Serviços de Logística e Infraestrutura/Transporte/Transporte externo/Transporte de pessoa intermunicipal	31/05/2019 09:10:05

Gabriel Cesar Miranda Martins O atendente 862193 assumiu o chamado.

EM ESPERA

RES_Logística e
Infraestrutura_PUC
Coração
Eucarístico_Divisão de
Operações

CSC - Central de Serviços
Compartilhados/Serviços de Logística e
Infraestrutura/Transporte/Transporte
externo/Transporte de pessoa intermunicipal

31/05/2019 11:28:03



Solicitante do chamado

Responsável pelo chamado

PROINFRA/Operações/Transporte

De: PROEX/Convênios
Enviado em: quarta-feira, 12 de junho de 2019 16:43
Para: PROINFRA/Operações/Transporte
Assunto: RES: Mapa de análise - CSC 38036

Prezado Gabriel, boa tarde!

O embarque acontecerá na sede do projeto Progredindo com Saúde que acontece na Obra Social Progresso, situada no endereço Rua Coronel Odilon Resende de Andrade 587 Industrial - Contagem. A Ação é fruto de uma parceria formalizada entre a SMC/PUC Minas e o município de Contagem para execução do Programa Contagem Cidadã.

Certos da compreensão, antecipamos agradecimentos.

Atenciosamente,

Júnia A. Ferreira | Assessoria Administrativa- Convênios
Pró-reitoria de Extensão
conveniosproex@pucminas.br
Av. Dom José Gaspar, 500 | Prédio 30, sala 310
Belo Horizonte | MG | 31 3319-4098



De: PROINFRA/Operações/Transporte
Enviada em: quarta-feira, 12 de junho de 2019 16:00
Para: PROEX/Convênios
Assunto: RES: Mapa de análise - CSC 38036

Prezada Junia, boa tarde!

O Lourival questionou o porque do embarque ser no Bairro Industrial e não na PUC Coreu.

Favor esclarecer.

Att,

Gabriel Cesar Miranda Martins | Aux. De Serviços
PROINFRA/Divisão de Operações
Av. Dom José Gaspar, 500 | Prédio 36
Belo Horizonte | MG | 31 3319-4679



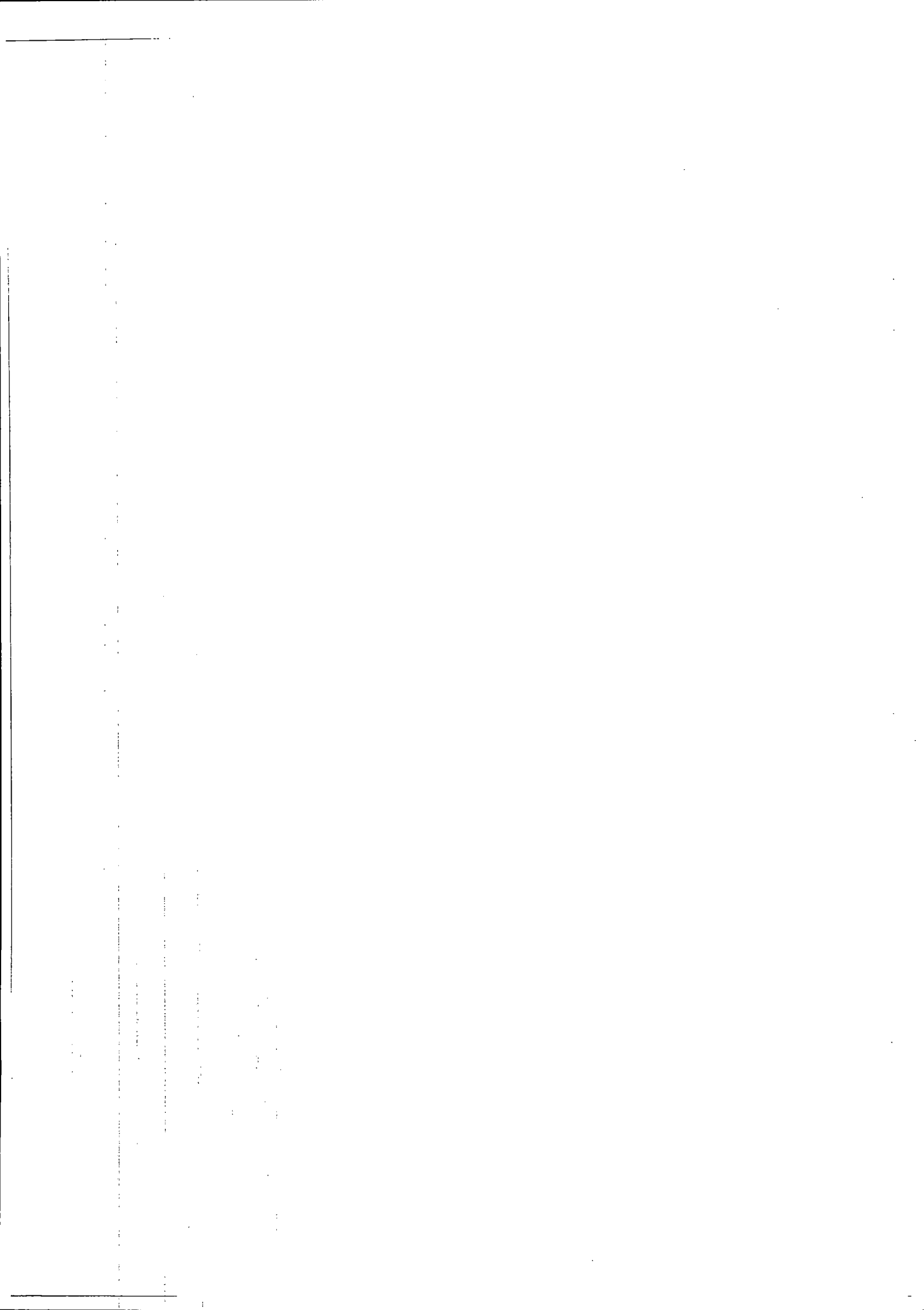

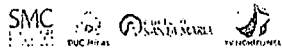
					<h3 style="text-align: center;">MAPA DE ANÁLISE DE PROPOSTAS</h3>										
PROEX					COMPRADOR (A): Gabriel Cesar Miranda Martins		DATA: 13/06/2019		ESTABELECIMENTO: PUC Minas Coração Eucarístico						
					SOLICITANTE / RAMAL: 4679					FORNECEDOR: Gonzaga Turismo		MR Tour		Viação Esmeraldas	
					TELEFONE:					3354-3899		9.9402-3244		3522-8623	
					VENDEDOR:					Raquel Cruz		Marcos Rogério		Edúardo Vieira	
					CÓDIGO DO FORNECEDOR NO TOTVS:					88888		134249		88888	
					CONDIÇÃO DE PAGAMENTO:					30 Dias		30 Dias		30 Dias	
ITEM	ORDEM	UN.	QTE	DESCRIÇÃO											
1		1	1	Locação de 3 ônibus e para traslado de 135 passageiros saindo do bairro Industrial em Contagem no dia 14/06/2019 as 08:00 com destino ao Museu Aberto de Inhotim em Brumadinho e retorno previsto para as 15:30 do mesmo dia.	R\$	900,00	R\$	860,00	R\$	900,00					
FRETE					R\$	900,00	R\$	860,00	R\$	1.800,00					
VALOR TOTAL DO ORÇAMENTO					R\$	900,00	R\$	860,00	R\$	1.800,00					
MARCA					R\$										
DESCONTO					R\$										
VALOR TOTAL DO PC					R\$	(900,00)	R\$	(860,00)	R\$	(1.800,00)					
VALOR TOTAL GERAL					R\$		R\$		R\$	(2.700,00)					
VALOR DO RECURSO DISPONÍVEL (PROJETO DE EXTENSÃO / EVENTO / CONVÊNIO / FIP OU PROBIC)					OBS: Ao confirmarmos a contratação da MR Tour, a mesma informou que não tinha mais a disponibilidade dos 3 ônibus, portanto tivemos que contratar 2 ônibus da Viação Esmeraldas e 1 da Gonzaga Turismo.										

11

12

13

14



PONTIFÍCIA UNIVERSIDADE CATÓLICA DE MINAS GERAIS
Pró-reitoria de Gestão Financeira

CI- 240/2019

Belo Horizonte, 18 de junho de 2019.

Ilmo. Sr. Lourival
PROINFRA/Operações

Ref.: Solicitação de contratação de serviço de transporte para convênio **Município de Contagem**.

Prezado,

Autorizamos a contratação de três ônibus com capacidade para 135 pessoas para o projeto "Progredindo com Saúde", conforme ofício de número PROEX 59/2019, assinado pelo Prof. Wanderley Chieppe Felipe, coordenador do projeto "Programa Contagem Cidadã – PMC 008/2018"

Ressaltamos que, o convênio disponibilidade de recursos para pagamento no valor a ser contratado de R\$ 900,00 para empresa Gonzaga Turismo e R\$ 1.800,00 para empresa Viação Esmeraldas. Conforme informado pela PROINFRA/Operações, a empresa MR Tour que apresentou o menor orçamento, não tinha disponibilidade dos veículos quando na contratação.

Em relação à emissão da nota fiscal, seguem abaixo os dados cadastrais da Sociedade Mineira de Cultura:

Razão Social: Sociedade Mineira de Cultura
CNPJ: 17.178.195/0001-67
Inscrição Estadual: 062.755.029.0015
Inscrição Municipal: 308.833/002-2
Endereço: Av. Brasil 2.079, Funcionários - Belo Horizonte - Minas Gerais
CEP: 30.140-007

Para conhecimento e utilização caso seja necessário, seguem abaixo os dados do projeto em questão:

Coordenador: Wanderley Chieppe Felipe
Vigência: 10/09/2018 a 09/09/2019
Centro de custo: 3901030111
Código do convênio: 2949
Estabelecimento: SOC
Unidade de negócio: 404
Classificação da verba: Locação de ônibus (Código 531)

Na oportunidade, constam em anexo os seguintes documentos para compor o processo de compra e posteriormente envio à SMC – Gerência de Controladoria para fins de prestação de contas:

- 1º Ofício original de solicitação de compra emitido pelo Prof. Wanderley Chieppe;
- 2º Mapa de Análise de Propostas juntamente com as quatro cotações.

Agradecemos antecipadamente pela atenção e nos colocamos à disposição para esclarecer qualquer dúvida porventura existente.

Atenciosamente,

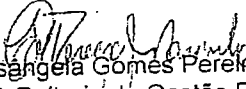
Elisângela Gomes Pereira Marinho
Pró-Reitoria de Gestão Financeira
Controladoria

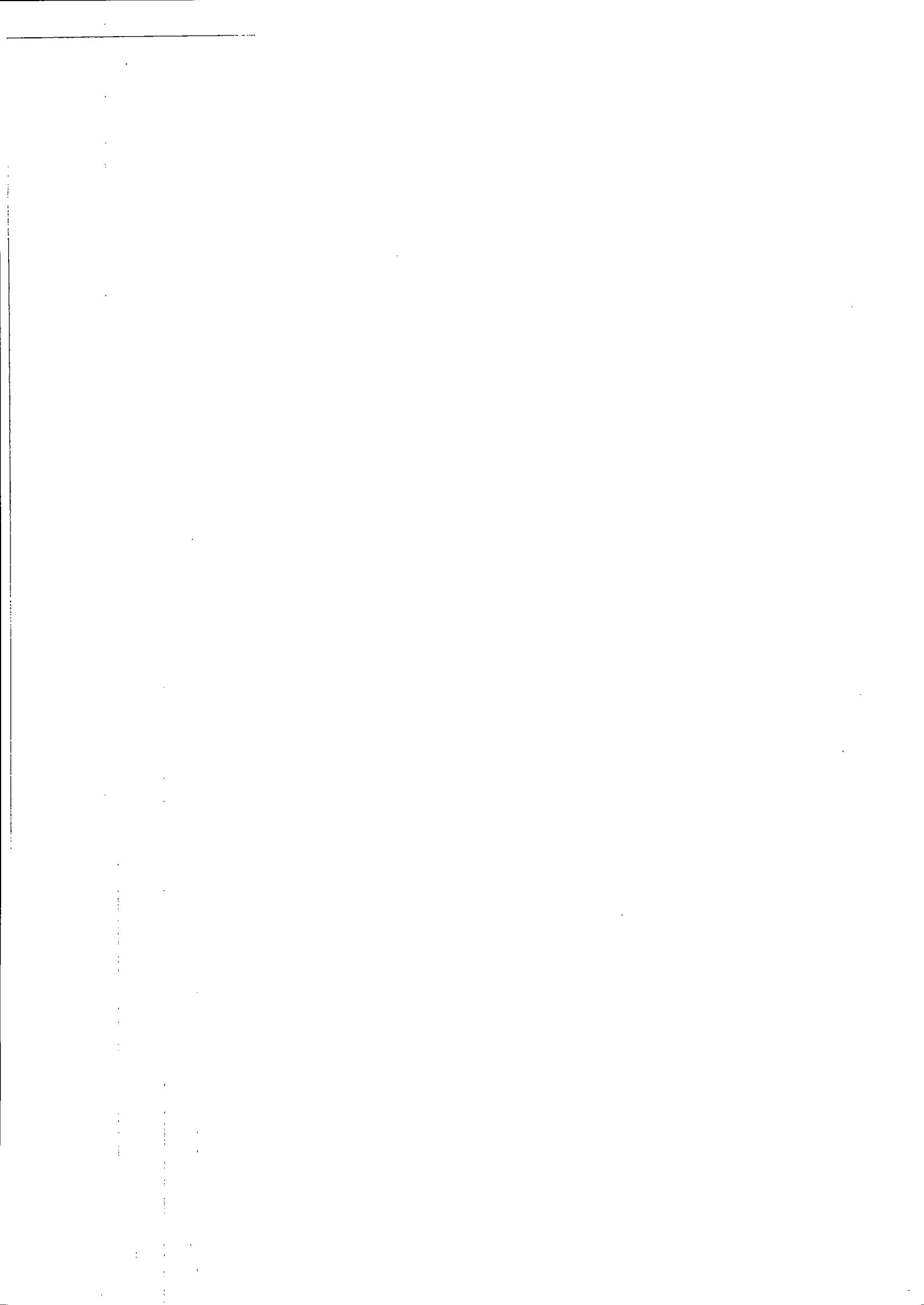

PROINFRA/Operações/Transporte

De: Actur <actur@actur.com.br>
Enviado em: segunda-feira, 3 de junho de 2019 09:20
Para: PROINFRA/Operações/Transporte
Assunto: Re: Orçamento PROEX - Museu Aberto de Inhotim - CSC 38036 - 14/06

Bom dia,

Conforme solicitado segue orçamento abaixo.

Valor de R\$1.400,00 cada veículo.

Ônibus G7 – Executivo

- 44 Lugares;
- Ar Condicionado climatizado com jato individual;
- 2 TVs / DVD, sendo uma de 21 polegadas;
- CD Player; Som ambiente;
- Toilete, Cortinas; Rodoar;
- Geladeiras; Carregador de celular;

Proposta e valida 30 dias.

Atenciosamente,

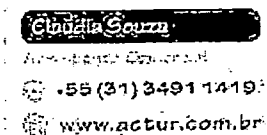

De: PROINFRA/Operações/Transporte <transporte.proinfra@pucminas.br>
Enviado: sexta-feira, 31 de maio de 2019 15:10:58
Para: PROINFRA/Operações/Transporte
Assunto: Orçamento PROEX - Museu Aberto de Inhotim - CSC 38036 - 14/06

Prêzados, boa tarde!

Solicitamos orçamentos para atendimento à demanda descrita abaixo:

- **Data de embarque:** 14/06/2019
- **Horário de embarque:** 08:00
- **Local de embarque:** Rua Coronel Odilon Resende de Andrade, 587 – Industrial, Contagem, MG
- **Local de desembarque:** Museu Aberto de Inhotim – Brumadinho, MG
- **Data de retorno:** 14/06/2019
- **Horário de retorno:** 16:30
- **Número de passageiros:** Estima-se 150 passageiros, podendo haver menos ou mais, portanto, favor orçar os valores dos 3 veículos com maiores capacidades que tiverem e nos informarem a capacidade de cada um.

- **Obs:** Às 14:30, os passageiros deverão ser levados ao Restaurante Fazendinha (Rodovia MG 040, km 48 – Ao lado da MG 040) e, as 16:30 retornar ao bairro Industrial em Contagem.

Att,

Gabriel Cesar Miranda Martins | Aux. De Serviços
PROINFRA/Divisão de Operações
Av. Dom José Gaspar, 500 | Prédio 36
Belo Horizonte | MG | 31 3319-4679

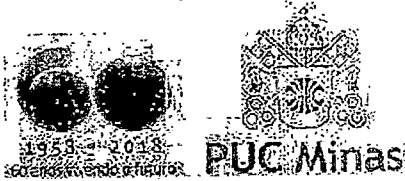

Aviso: Esta mensagem é destinada exclusivamente à(s) pessoa(s) a quem é dirigida e pode conter informação sigilosa e legalmente protegida. Caso não seja o destinatário, favor notificar o remetente. Ficam proibidas a utilização, divulgação, cópia e distribuição da mesma.

PROINFRA/Operações/Transporte

De: contato@centauroturismo.com.br
Enviado em: segunda-feira, 3 de junho de 2019 10:19
Para: PROINFRA/Operações/Transporte
Assunto: RES: Orçamento PROEX - Museu Aberto de Inhotim - CSC 38036 - 14/06

Bom dia,
O valor do serviço conforme solicitado seria de R\$1.100,00 (hum mil e cem reais) cada ônibus.

- 03 Ônibus rodoviário convencional – 46 lugares cada;

- Incluso deslocamento até o restaurante.

Desde já agradecemos seu contato e em caso de dúvidas ou maiores informações estamos a disposição.
Aguardo seu retorno para confirmação / agendamento!

***Orçamento válido por 15 dias e sujeito a disponibilidade no ato da confirmação.**

Att.

DAVIDSON LUIZ DOS REIS
Centauro Turismo
davidson@centauroturismo.com.br
+55 31 3474-7014
Rua Flor de Trigo, 45, Jd. Filadélfia, Belo Horizonte, MG.
www.centauroturismo.com.br



De: PROINFRA/Operações/Transporte <transporte.proinfra@pucminas.br>
Enviada em: sexta-feira, 31 de maio de 2019 15:11
Para: PROINFRA/Operações/Transporte <transporte.proinfra@pucminas.br>
Assunto: Orçamento PROEX - Museu Aberto de Inhotim - CSC 38036 - 14/06

Prezados, boa tarde!

Solicitamos orçamentos para atendimento à demanda descrita abaixo:

- **Data de embarque:** 14/06/2019
- **Horário de embarque:** 08:00
- **Local de embarque:** Rua Coronel Odilon Resende de Andrade, 587 – Industrial, Contagem, MG.
- **Local de desembarque:** Museu Aberto de Inhotim – Brumadinho, MG
- **Data de retorno:** 14/06/2019
- **Horário de retorno:** 16:30

- **Número de passageiros:** Estima-se 150 passageiros, podendo haver menos ou mais, portanto, favor orçar os valores dos 3 veículos com maiores capacidades que tiverem e nos informarem a capacidade de cada um.
- **Obs:** Às 14:30, os passageiros deverão ser levados ao Restaurante Fazendinha (Rodovia MG 040, km 48 – Ao lado da MG 040) e, as 16:30 retornar ao bairro Industrial em Contagem.

Att,

Gabriel Cesar Miranda Martins | Aux. De Serviços
PROINFRA/Divisão de Operações
Av. Dom José Gaspar, 500 | Prédio 36
Belo Horizonte | MG | 31 3319-4679



Aviso: Esta mensagem é destinada exclusivamente à(s) pessoa(s) a quem é dirigida e pode conter informação sigilosa e legalmente protegida. Caso não seja o destinatário, favor notificar o remetente. Ficam proibidas a utilização, divulgação, cópia e distribuição da mesma.



ORÇAMENTO

À PUC MINAS

Para locação de 03 (Três) ônibus no dia 14 de junho de 2019, saída às 08h da Rua Coronel Odilon Resende de Andrade, 587, Industrial com destino ao Museu Inhotim e no Restaurante Fazendinha localizados em Brumadinho e retornando no mesmo dia às 16h30 ao local de embarque, será cobrado o valor de R\$ 900,00 (Novecentos reais) por ônibus. Valor total da prestação de serviço: R\$ 2.700,00 (Dois mil e setecentos reais).

Prazo de validade para aceite: 60 dias

Belo Horizonte, 31 de maio de 2019

Gonzaga Transportadora Turística Ltda.

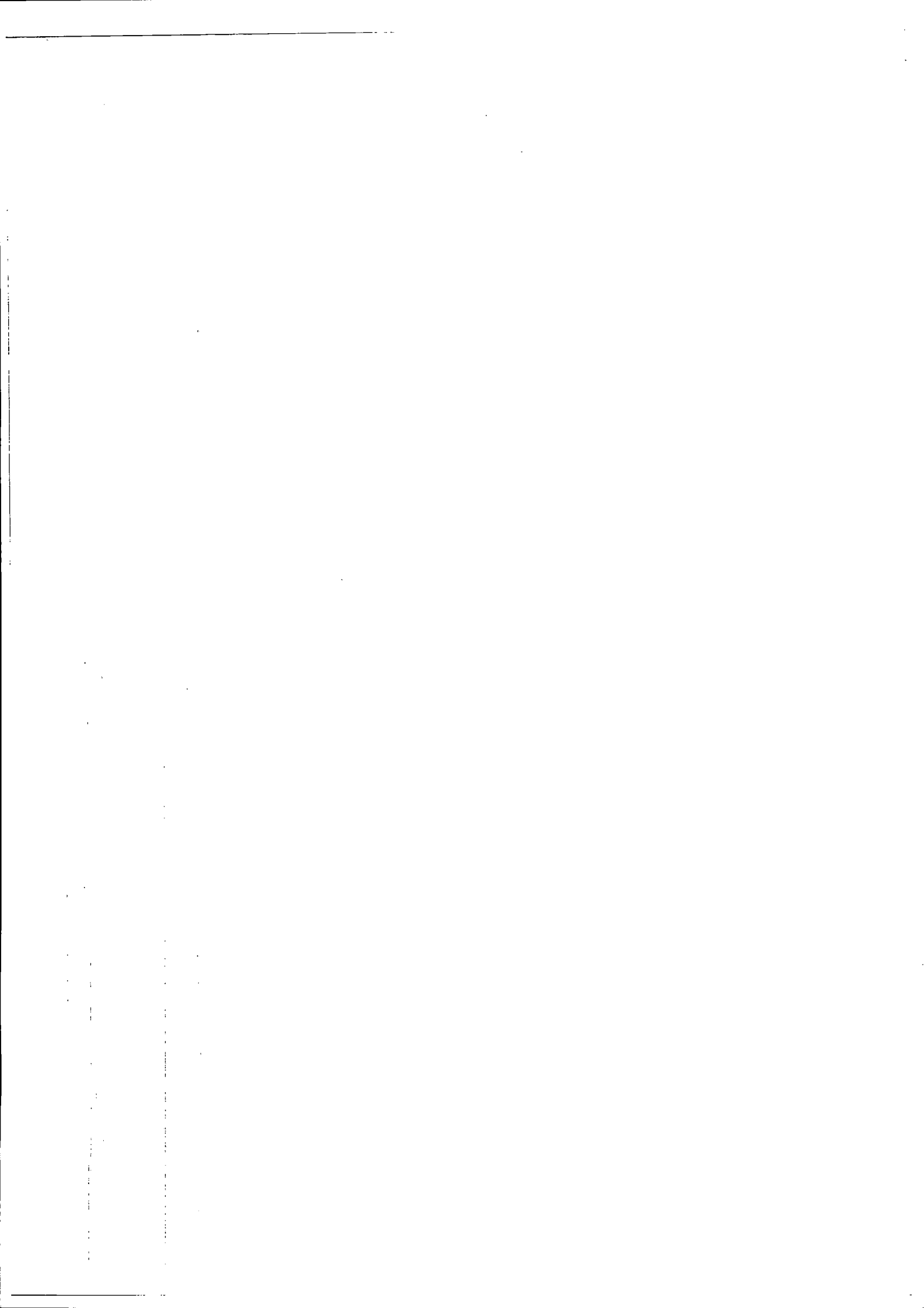

PROINFRA/Operações/Transporte

De: Turismo Irmãos Lessa <turismo@irmaoslessa.com.br>
Enviado em: sexta-feira, 31 de maio de 2019 18:29
Para: PROINFRA/Operações/Transporte
Assunto: RES: Orçamento PROEX - Museu Aberto de Inhotim - CSC 38036 - 14/06

Gabriel ,Boa Tarde!

O preço da locação de cada ônibus rodoviário para atender a demanda solicitada é R\$1.200,00 (Hum Mil e Duzentos Reais)

Total: 3 ônibus: R\$3.600,00 (Três mil e Seiscentos Reais).

OBS: Cada ônibus tem capacidade para 48 passageiros

Aguardamos retorno,

Att.

Ronaldo Lessa

De: PROINFRA/Operações/Transporte [<mailto:transporte.proinfra@pucminas.br>]

Enviada em: sexta-feira, 31 de maio de 2019 15:11

Para: PROINFRA/Operações/Transporte

Assunto: Orçamento PROEX - Museu Aberto de Inhotim - CSC 38036 - 14/06

Prezados, boa tarde!

Solicitamos orçamentos para atendimento à demanda descrita abaixo:

- **Data de embarque:** 14/06/2019
- **Horário de embarque:** 08:00
- **Local de embarque:** Rua Coronel Odilon Resende de Andrade, 587 – Industrial, Contagem, MG
- **Local de desembarque:** Museu Aberto de Inhotim – Brumadinho, MG
- **Data de retorno:** 14/06/2019
- **Horário de retorno:** 16:30
- **Número de passageiros:** Estima-se 150 passageiros, podendo haver menos ou mais, portanto, favor orçar os valores dos 3 veículos com maiores capacidades que tiverem e nos informarem a capacidade de cada um.
- **Obs:** Às 14:30, os passageiros deverão ser levados ao Restaurante Fazendinha (Rodovia MG 040, km 48 – Ao lado da MG 040) e, as 16:30 retornar ao bairro Industrial em Contagem.

Att,

Gabriel Cesar Miranda Martins | Aux. De Serviços
PROINFRA/Divisão de Operações
Av. Dom José Gaspar, 500 | Prédio 36
Belo Horizonte |MG | 31 3319-4679

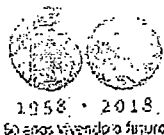

Aviso: Esta mensagem é destinada exclusivamente à(s) pessoa(s) a quem é dirigida e pode conter informação sigilosa e legalmente protegida. Caso não seja o destinatário, favor notificar o remetente. Ficam proibidas a utilização, divulgação, cópia e distribuição da mesma.

PROINFRA/Operações/Transporte

De: MRTOUR TURISMO <contatomrtour@hotmail.com>
Enviado em: segunda-feira, 3 de junho de 2019 09:57
Para: PROINFRA/Operações/Transporte
Assunto: RE: Orçamento PROEX - Museu Aberto de Inhotim - CSC 38036 - 14/06

BOM DIA,

CONFORME SOLICITADO SEGUE ORÇAMENTO ABAIXO:

FRETAMENTO DE 03 ÔNIBUS EXECUTIVOS 46 LUGARES CADA.

- **Data de embarque:** 14/06/2019
- **Horário de embarque:** 08:00
- **Local de embarque:** Rua Coronel Odilon Resende de Andrade, 587 – Industrial, Contagem, MG
- **Local de desembarque:** Museu Aberto de Inhotim – Brumadinho, MG
- **Data de retorno:** 14/06/2019
- **Horário de retorno:** 16:30
- **Número de passageiros:** Estima-se 150 passageiros, podendo haver menos ou mais, portanto, favor orçar os valores dos 3 veículos com maiores capacidades que tiverem e nos informarem a capacidade de cada um.
- **Obs:** Às 14:30, os passageiros deverão ser levados ao Restaurante Fazendinha (Rodovia MG 040, km 48 – Ao lado da MG 040) e, as 16:30 retornar ao bairro Industrial em Contagem.

VALOR UNITÁRIO: R\$ 860,00

VALOR TOTAL: R\$ 2.580,00

ATENCIOSAMENTE,



MR TOUR

Marcos Rogério
Diretor Comercial
31-99402-3244
contatomrtour@hotmail.com

De: PROINFRA/Operações/Transporte <transporte.proinfra@pucminas.br>
Enviado: sexta-feira, 31 de maio de 2019 15:10
Para: PROINFRA/Operações/Transporte
Assunto: Orçamento PROEX - Museu Aberto de Inhotim - CSC 38036 - 14/06

Prezados, boa tarde!

Solicitamos orçamentos para atendimento à demanda descrita abaixo:

- **Data de embarque:** 14/06/2019
- **Horário de embarque:** 08:00
- **Local de embarque:** Rua Coronel Odilon Resende de Andrade, 587 – Industrial, Contagem, MG
- **Local de desembarque:** Museu Aberto de Inhotim – Brumadinho, MG
- **Data de retorno:** 14/06/2019
- **Horário de retorno:** 16:30
- **Número de passageiros:** Estima-se 150 passageiros, podendo haver menos ou mais, portanto, favor orçar os valores dos 3 veículos com maiores capacidades que tiverem e nos informarem a capacidade de cada um.
- **Obs:** Às 14:30, os passageiros deverão ser levados ao Restaurante Fazendinha (Rodovia MG 040, km 48 – Ao lado da MG 040) e, as 16:30 retornar ao bairro Industrial em Contagem.

Att,

Gabriel Cesar Miranda Martins | Aux. De Serviços
PROINFRA/Divisão de Operações
Av. Dom José Gaspar, 500 | Prédio 36
Belo Horizonte | MG | 31 3319-4679



Aviso: Esta mensagem é destinada exclusivamente à(s) pessoa(s) a quem é dirigida e pode conter informação sigilosa e legalmente protegida. Caso não seja o destinatário, favor notificar o remetente. Ficam proibidas a utilização, divulgação, cópia e distribuição da mesma.

PROINFRA/Operações/Transporte

De: Transgontijo Tur <transgontijotur@yahoo.com.br>
Enviado em: sexta-feira, 31 de maio de 2019 15:59
Para: PROINFRA/Operações/Transporte
Assunto: Re: Orçamento PROEX - Museu Aberto de Inhotim - CSC 38036 - 14/06

Boa Tarde Gabriel,
Em resposta a sua solicitação, estou te enviando os valores abaixo;

01- Ônibus entre 42 a 48 passageiros:-----R\$950,00.
02- Micro Ônibus entre 27 a 32 passageiros:-----R\$700,00.

Ref. a parada para almoço na Fazendinha, não cobraremos.

Atenciosamente,

TGTUR LOCAVAN
Eduardo Gontijo
(31)3462-2006 / (31)2552-2291 / (31)99806-3381/ 991-995499

Em sexta-feira, 31 de maio de 2019 15:11:03 BRT, PROINFRA/Operações/Transporte <transporte.proinfra@pucminas.br> escreveu:

Prezados, boa tarde!

Solicitamos orçamentos para atendimento à demanda descrita abaixo:

- **Data de embarque:** 14/06/2019
- **Horário de embarque:** 08:00
- **Local de embarque:** Rua Coronel Odilon Resende de Andrade, 587 – Industrial, Contagem, MG
- **Local de desembarque:** Museu Aberto de Inhotim – Brumadinho, MG
- **Data de retorno:** 14/06/2019
- **Horário de retorno:** 16:30
- **Número de passageiros:** Estima-se 150 passageiros, podendo haver menos ou mais, portanto, favor orçar os valores dos 3 veículos com maiores capacidades que tiverem e nos informarem a capacidade de cada um.
- **Obs:** Às 14:30, os passageiros deverão ser levados ao Restaurante Fazendinha (Rodovia MG 040, km 48 – Ao lado da MG 040) e, as 16:30 retornar ao bairro Industrial em Contagem.

Att,

Gabriel Cesar Miranda Martins |Aux. De Serviços

PROINFRA/Divisão de Operações

Av. Dom José Gaspar, 500 | Prédio 36

Belo Horizonte |MG | 31 3319-4679



Aviso: Esta mensagem é destinada exclusivamente à(s) pessoa(s) a quem é dirigida e pode conter informação sigilosa e legalmente protegida. Caso não seja o destinatário, favor notificar o remetente. Ficam proibidas a utilização, divulgação, cópia e distribuição da mesma.

PROINFRA/Operações/Transporte

De: eduardo@viacoesmeraldas.com.br
Enviado em: segunda-feira, 3 de junho de 2019 16:34
Para: PROINFRA/Operações/Transporte
Assunto: Re: RES: RES: Orçamento PROEX - Museu Aberto de Inhotim - CSC 38036 - 14/06

Boa tarde,

Ficaria em R\$ 550,00.

Att

Viação Esmeraldas Ltda
Adm Eduardo Vieira
35226623

> Prezado Eduardo, boa tarde!
>
> Quanto ficaria o valor de uma van para esta mesma viagem?
>
> Att,
>
> Gabriel Cesar Miranda Martins | Aux. De Serviços PROINFRA/Divisão de
> Operações Av. Dom José Gaspar, 500 | Prédio 36 Belo Horizonte | MG | 31
> 3319-4679
>
>
> -----Mensagem original-----
> De: eduardo@viacoesmeraldas.com.br
> [<mailto:eduardo@viacoesmeraldas.com.br>]
> Enviada em: segunda-feira, 3 de junho de 2019 11:10
> Para: PROINFRA/Operações/Transporte

> Assunto: Re: RES: Orçamento PROEX - Museu Aberto de Inhotim - CSC

> 38036

> - 14/06

>

> Bom dia,

>

> 02 de 46 e 01 de 48.

>

> att

>

>

> Eduardo

>

>

>

>

>> Prezado Eduardo, bom dia!

>>

>> Qual a capacidade de cada veículo orçado?

>>

>> Att,

>>

>> Gabriel Cesar Miranda Martins | Aux. De Serviços PROINFRA/Divisão de

>> Operações Av. Dom José Gaspar, 500 | Prédio 36 Belo Horizonte | MG |

>> 31

>> 3319-4679

>>

>>

>> -----Mensagem original-----

>> De: eduardo@viacoesmeraldas.com.br

>> [<mailto:eduardo@viacoesmeraldas.com.br>]

>> Enviada em: sexta-feira, 31 de maio de 2019 16:00

>> Para: PROINFRA/Operações/Transporte

>> Assunto: Re: Orçamento PROEX - Museu Aberto de Inhotim - CSC 38036 -

>> 14/06

>>

>> Boa tarde,

>>

>> Segue solicitado.

>>

>>>

>>> * DATA DE EMBARQUE: 14/06/2019

>>> * HORÁRIO DE EMBARQUE: 08:00

>>> * LOCAL DE EMBARQUE: Rua Coronel Odilon Resende de Andrade,

>>> 587

>>> -

>>> Industrial, Contagem, MG

>>> * LOCAL DE DESEMBARQUE: Museu Aberto de Inhotim - Brumadinho,

>>> MG

>>> * DATA DE RETORNO: 14/06/2019

>>> * HORÁRIO DE RETORNO: 16:30

>>> * NÚMERO DE PASSAGEIROS: Estima-se 150 passageiros, podendo

>>> haver menos ou mais, portanto, favor orçar os valores dos 3 veículos
>>> com maiores capacidades que tiverem e nos informarem a capacidade de
>>> cada um.

>>> * OBS: Às 14:30, os passageiros deverão ser levados ao
>>> Restaurante Fazendinha (Rodovia MG 040, km 48 - Ao lado da MG 040)
>>> e, as 16:30 retornar ao bairro Industrial em Contagem.

>>

>> R\$ 900,00 cada Carro, totalizando 140 lugares e R\$ 2.700,00

>>

>> Att

>>

>> Viação Esmeraldas Ltda

>> Adm Eduardo Vieira

>> Aviso: Esta mensagem é destinada exclusivamente à(s) pessoa(s) a quem

>> é dirigida e pode conter informação sigilosa e legalmente protegida.

>> Caso não seja o destinatário, favor notificar o remetente. Ficam

>> proibidas a utilização, divulgação, cópia e distribuição da mesma.

> Aviso: Esta mensagem é destinada exclusivamente à(s) pessoa(s) a quem

> é dirigida e pode conter informação sigilosa e legalmente protegida.

> Caso não seja o destinatário, favor notificar o remetente. Ficam

> proibidas a utilização, divulgação, cópia e distribuição da mesma.



PROINFRA/Operações/Transporte

De: Vip Locacao de Vans <vip1@viplocacao.com.br>
Enviado em: sexta-feira, 31 de maio de 2019 16:25
Para: PROINFRA/Operações/Transporte
Assunto: RES: Orçamento PROEX - Museu Aberto de Inhotim - CSC 38036 - 14/06



Belo Horizonte 31 de maio de 2019.

Boa tarde,

Conforme solicitado, estamos enviando-lhe o orçamento do Serviço de Fretamento de veículo.

A VIP Locação, possui frota própria de carros, vans, micro-ônibus e ônibus, é uma Empresa registrada e com carros novos e rastreados via satélite para garantir a segurança dos passageiros, licença para transporte intermunicipal e interestadual. Contamos com motoristas treinados para oferecer o melhor atendimento possível a nossos clientes.

1. Discriminação dos serviços:

- **Data de embarque:** 14/06/2019
- **Horário de embarque:** 08:00
- **Local de embarque:** Rua Coronel Odilon Resende de Andrade, 587 – Industrial, Contagem, MG
- **Local de desembarque:** Museu Aberto de Inhotim – Brumadinho, MG
- **Data de retorno:** 14/06/2019
- **Horário de retorno:** 16:30
- **Número de passageiros:** Estima-se 150 passageiros, podendo haver menos ou mais, portanto, favor orçar os valores dos 3 veículos com maiores capacidades que tiverem e nos informarem a capacidade de cada um.
- **Obs:** Às 14:30, os passageiros deverão ser levados ao Restaurante Fazendinha (Rodovia MG 040, km 48 – Ao lado da MG 040) e, as 16:30 retornar ao bairro Industrial em Contagem.

R\$ 550,00 - O veículo de base do orçamento é uma **VAN SPRINTER EXECUTIVA** com capacidade para **10 ou 15 pessoas**, poltronas individuais reclináveis, com ar condicionado, Som com CD, **seguro de passageiros** e motoristas profissionais e com licença para transporte intermunicipal e interestadual.

R\$ 1.200,00 x 3 = R\$ 3.600,00 - O veículo de base do orçamento é um **ÔNIBUS EXECUTIVO** com capacidade para **46 pessoas**, poltronas individuais reclináveis, com ar condicionado, Toailete, Som com CD, **seguro de passageiros** e motoristas profissionais e com licença para transporte intermunicipal e interestadual.

VALOR TOTAL: R\$ 4.150,00

- **Incluso despesas do motorista e do veículo.**

OBS: Valores apresentados contemplando a emissão de nota fiscal, pois a obrigatoriedade de emissão de Notas Fiscais está prevista em lei 8.846/94 em seu art. 1º. (http://www.planalto.gov.br/ccivil_03/LEIS/18846.htm).
Estão inclusos no orçamento: Combustível, motorista, seguro de passageiros, rastreamento via satélite.

OBS: não está autorizado os trajetos em estradas de terra ou de difícil acesso, caso tenha gentileza informar antes do início do serviço para ser avaliado.

Fechado o serviço, deve-se enviar a lista com nome completo e RG dos passageiros até 30 horas antes do início do serviço, aos fins de semana enviar até 72 horas antes.

Não houve bloqueio ou reserva, sujeito a disponibilidade.

Qualquer dúvida estou à disposição para atendê-lo(a).

Atenciosamente.

Basilio Júnior

VIP
Locação de Veículos



(31) 3401-5550



(31) 9 9156-6384 (24h)



viplocacao



www.viplocacao.com.br



"Porque dEle e por Ele, e para Ele são todas as coisas" Rom 11:36

De: PROINFRA/Operações/Transporte <transporte.proinfra@pucminas.br>

Enviada em: sexta-feira, 31 de maio de 2019 15:11

Para: PROINFRA/Operações/Transporte <transporte.proinfra@pucminas.br>

Assunto: Orçamento PROEX - Museu Aberto de Inhotim - CSC 38036 - 14/06

Prezados, boa tarde!

Solicitamos orçamentos para atendimento à demanda descrita abaixo:

- **Data de embarque:** 14/06/2019
- **Horário de embarque:** 08:00
- **Local de embarque:** Rua Coronel Odilon Resende de Andrade, 587 – Industrial, Contagem, MG
- **Local de desembarque:** Museu Aberto de Inhotim – Brumadinho, MG
- **Data de retorno:** 14/06/2019
- **Horário de retorno:** 16:30
- **Número de passageiros:** Estima-se 150 passageiros, podendo haver menos ou mais, portanto, favor orçar os valores dos 3 veículos com maiores capacidades que tiverem e nos informarem a capacidade de cada um.
- **Obs:** Às 14:30, os passageiros deverão ser levados ao Restaurante Fazendinha (Rodovia MG 040, km 48 – Ao lado da MG 040) e, as 16:30 retornar ao bairro Industrial em Contagem.

Att,

Gabriel Cesar Miranda Martins | Aux. De Serviços
PROINFRA/Divisão de Operações
Av. Dom José Gaspar, 500 | Prédio 36
Belo Horizonte | MG | 31 3319-4679



1958 • 2018
60 anos vivendo o futuro



PUC Minas

Aviso: Esta mensagem é destinada exclusivamente à(s) pessoa(s) a quem é dirigida e pode conter informação sigilosa e legalmente protegida. Caso não seja o destinatário, favor notificar o remetente. Ficam proibidas a utilização, divulgação, cópia e distribuição da mesma.



SMC

PUC Minas Santa Maria CATEDRAL
Minas

SOCIEDADE MINEIRA DE CULTURA

CNPJ: 17.178.195/0001-67 - INSCRIÇÃO ESTADUAL: 0627550290015 - INSCRIÇÃO MUNICIPAL: 308.833/002-2
AV BRASIL, 2079 ANDAR 11 SAVASSI - BELO HORIZONTE - MG - CEP: 30140-008

PEDIDO DE COMPRA

239286

EMISSION: 10/06/2019

FORNECEDOR: (134249) MRTOUR SERVIÇOS DE TRANSPORTE, FRETAMENTO E TURISMO - CNPJ: 27.670.932/0001-06
 ENDEREÇO: RUA BARBACENA, 729 ALVORADA - CONTAGEM - MG
 CONTATO: - EMAIL: - TEL/FAX: 31-99402-3244

COMPRADOR: RICARDO LUIS COSTA - EMAIL: operacoes.proinfra@pucminas.br - TEL/FAX: 31 3319-4177
 FRETE: pago - CONDIÇÃO DE PAGAMENTO: 30 dd - LOCAL DE ENTREGA: //C2949//129// Locação de 3 ônibus e uma van para traslado de 135 passageiros saindo do bairro

CONTA/CENT.CUSTO	ORDEM	ITEM	DESCRIÇÃO DO ITEM	ENTREGA	UN	QTDE.	PR.UNIT.	VLR.MERC.	DESCONTO	VLR.FRETE	VLR.TOTAL
51102028\3901030111 PREF. PROGRAMA CONTAGEM CIDADADA	100305	393930113	SERVICO DE TRANSPORTE PESSOAS - URBANO/INTERM/INTERESTADUAL //C2949//129// Locação de 3 ônibus e uma van para traslado de 135 passageiros saindo do bairro Industrial em Contagem no dia 14/06/2019 com destino ao Museu Aberto de Inhotim em Brumadinho e retorno previsto para as 16:30 do mesmo dia.	28/06/2019	UN	1,0000	860,0000	860,00	0,00	0,00	860,00
51102028\3901030111 PREF. PROGRAMA CONTAGEM CIDADADA	100306	393930113	SERVICO DE TRANSPORTE PESSOAS - URBANO/INTERM/INTERESTADUAL //C2949//129// Locação de 3 ônibus e uma van para traslado de 135 passageiros saindo do bairro Industrial em Contagem no dia 14/06/2019 com destino ao Museu Aberto de Inhotim em Brumadinho e retorno previsto para as 16:30 do mesmo dia.	28/06/2019	UN	1,0000	860,0000	860,00	0,00	0,00	860,00
51102028\3901030111 PREF. PROGRAMA CONTAGEM CIDADADA	28488426	393930113	SERVICO DE TRANSPORTE PESSOAS - URBANO/INTERM/INTERESTADUAL //C2949//129// Locação de 3 ônibus e uma van para traslado de 135 passageiros saindo do bairro Industrial em Contagem no dia 14/06/2019 com destino ao Museu Aberto de Inhotim em Brumadinho e retorno previsto para as 16:30 do mesmo dia.	28/06/2019	UN	1,0000	860,0000	860,00	0,00	0,00	860,00
CANCELADO											
TOTAIS:								2.580,00	0,00	0,00	2.580,00

APROVAÇÃO ELETRÔNICA

Aprovador do Compras: *LOURIVAL ALVES DOS REIS em 10/06/2019 às 17:34*
 Aprovador Técnico: *Na sua função*

Aprovador da Alçada 1: *NAO SE APLICA*
 Aprovador da Alçada 2: *Na sua função*
 Aprovador da Alçada 3: *Na sua função*

- Toda entrega de material/serviço deve ter nota fiscal do fornecedor, com número do pedido. Não serão aceitas notas fiscais enviadas pelo correio; Endereço para envio de NF Eletrônica: NFENTRADA@PUCMINAS.BR com cópia para o e-mail do comprador.
- O material/serviço só é aceito sob inspeção no recebimento. Se reprovado será devolvido e repostado pelo fornecedor conforme pedido. Horário de entrega de materiais no almoxarifado 8h às 11h e 13h às 17h;
- No caso de entrega de Mobiliário, agendar antecipadamente data e horário com o Arquiteto (a) responsável.
- Os serviços devem estar dentro das condições contratadas e observadas as normas da ABNT, para não serem cancelados. As notas fiscais de serviços deverão ser EMITIDAS E ENTREGUES até o 15º dia de cada mês;
- O prazo de pagamento será contado a partir do primeiro dia após a emissão da Nota Fiscal. Deve constar a forma de pagamento, boleto bancário ou depósito em dados da conta. Não são aceitas contas poupança ou de terceiros; A Sociedade Mineira de Cultura não se responsabiliza pelas notas fiscais descontadas em FACTORING;
- Endereço para cobrança(PUC): Tesouraria, Av. Dom José Gaspar, 500, B.Coração Eucarístico, BH/MG, Cep. 30535-901, telefone: 31 33194460, e-mail: tesouraria.apoio@pucminas.br.



PROINFRA/Operações/Transporte

De: PROGEF/Controladoria/Convênios
Enviado em: quarta-feira, 12 de junho de 2019 10:27
Para: PROINFRA/Operações/Transporte; PROEX/Convênios
Assunto: RES: Mapa de análise - CSC 38036

Prezado Gabriel,

O valor disponível para o projeto em questão é de R\$ 2.580,00

Atenciosamente,

Elisângela Gomes Pereira Marinho

Pró-reitoria de Gestão Financeira/Controladoria

Av. Dom José Gaspar, 500 | Prédio 1, sala 212
Belo Horizonte | MG | 31 3319-4561



PUC Minas

De: PROINFRA/Operações/Transporte
Enviada em: segunda-feira, 10 de junho de 2019 11:12
Para: PROEX/Convênios
Cc: PROGEF/Controladoria/Convênios
Assunto: RES: Mapa de análise - CSC 38036

Prezadas Junia e Elisângela, bom dia!

Qual a verba disponível para a contratação dos ônibus?

Att,

Gabriel Cesar Miranda Martins | Aux. De Serviços
PROINFRA/Divisão de Operações
Av. Dom José Gaspar, 500 | Prédio 36
Belo Horizonte | MG | 31 3319-4679

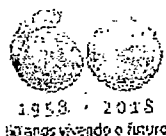

PUC Minas

De: PROEX/Convênios
Enviada em: sexta-feira, 7 de junho de 2019 17:42

